TELŠIŲ RAJONO SAVIVALDYBĖS TERITORIJOJE ESANČIŲ GYVENAMŲJŲ VIETOVIŲ RIBŲ IR PAVADINIMŲ TVARKYMO PLANAS

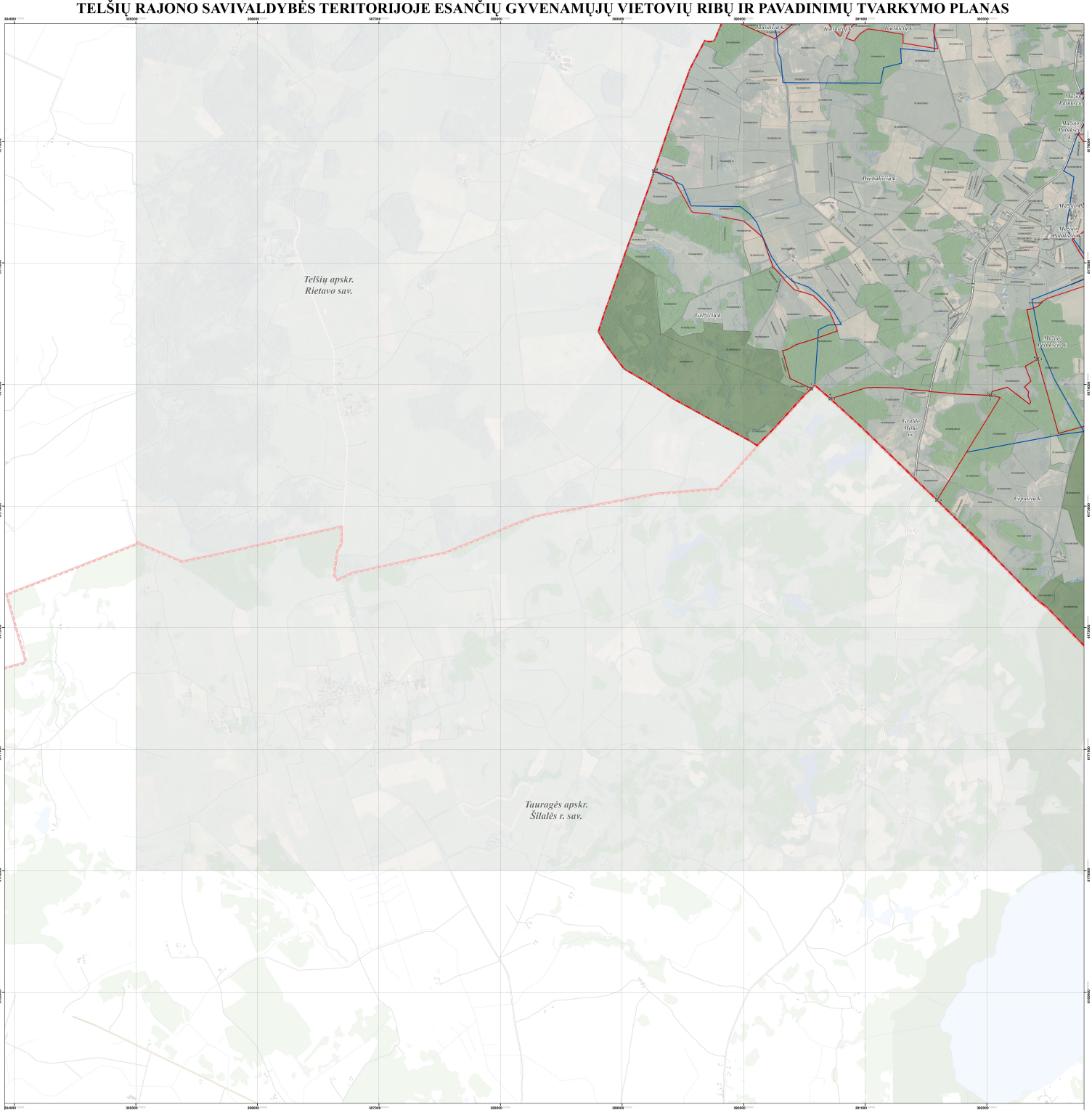

LAPŲ IŠDĖSTYMO SCHEMA

PROJEKTĄ ĮGYVENDINA TELŠIŲ RAJONO SAVIVALDYBĖS ADMINISTRACIJA

PROJEKTĄ RENGIA UAB „ATAMIS"

SUTARTINIAI ŽENKLAI

- Telšių rajono savivaldybės administracinė riba
- Apskričių administracinės ribos
- Apskričių savivaldybių administracinės ribos
- Nustatomos ir keičiamos gyvenamųjų vietovių teritorijų ribos
- Tenkos aišku esančių tvarka nepatvirtintos (nakymuose) ir esamos gyvenamųjų vietovių teritorijų ribos
- Gyvenamosios vietovės teritorijos ribos sprendinyje pasikliaudamos taškais (žr.N)

N

Naikinamos ribos ir pagrindiniai sklypai

(N1000200101)	Geodezinėse matuose sklypui (sklypo kadastriniu No.)
(N1000200121)	Perkiamiesiems matuose sklypui (sklypo kadastriniu No.)

Susisiekimo infrastruktūra

- Rajoninės reikšmės (kelio No.)
- Kiti keliai ir gatvės
- Pėstiesiai

MIŠKai

- Valstybinės reikšmės miškai
- Kiti miškai

Žemėnauda

- Vandenų teritorijos

1994 metų Lietuvos koordinačių sistema LKS-94
KARTOGRAFINĖS PAGRINDAI:
1. Lietuvos Respublikos teritorija M 1:10000 skaitmeninis vektorinis ortofotografinis žemėlapis ORT10LT
© - © Nacionalinė Žemės tarnyba prie Žemės ūkio ministerijos, 2010-2016
2. Lietuvos Respublikos teritorija M1:10000 georelefeminės duomenų rinkinys GDR10LT
© - © Valstybės įmonė Ignalinos geografinės tarnybos prie Žemės ūkio ministerijos, 2017
ŽUOMĖNIŲ ŠALTINIAI:
1. MT kadastro, Adresų registro duomenys © VI Regitra centras, 2017
2. Lietuvos Respublikos miškų valstybės kadastro duomenys © Valstybinė miškų tarnyba, 2017

0 100 200 300 400 500 m

Versijos Nr.	atamis Žirmūnų g. 149, Vilnius Tel.: (8-5) 272 99 33			Projekto pavadinimas: Telšių rajono savivaldybės teritorijoje esančių gyvenamųjų vietovių ribų ir pavadinimų tvarkymo planas	
TPVBGI	PV	Ž. Grubauskas		Brėžinio pavadinimas:	Lakšis
GKĖV-IAI	Geodez.	L. Zabulis	2019.02	Sprendinai. Vietovių sandūrija	
	GIS tech.	V. Ulevičius	2019.02		M 1:10000
Etapas	Užsakovas	TELŠIŲ RAJONO SAVIVALDYBĖS ADMINISTRACIJOS DIREKTORIUS		Brėžinio kiekis: S-12327-M-175-1054	Lapas: 1 / Lapų: 6

VIETA SUDERINIMAMS

SUDERINTA
Valstybės įmonės Registrų centras
Adresų registro ir
gatvės planas vietovėms
Žymėjimo Taisyklės
Žymės ir Ribų poliklinės departamento
Nekilnojamųjų turto kadastro geodezijos
ir kartografijos skyriaus vyriausioji
specialistė
Palmira Petrošienė

SUDERINTA
Lietuvos Respublikos
Aplinkos apsaugos agentūra
Pilėnų g. 12, Vilnius
Ir.e. direktorius
Evaldas Sevelius