TELŠIŲ RAJONO SAVIVALDYBĖS TERITORIJOJE ESANČIŲ GYVENAMŲJŲ VIETOVIŲ RIBŲ IR PAVADINIMŲ TVARKYMO PLANAS

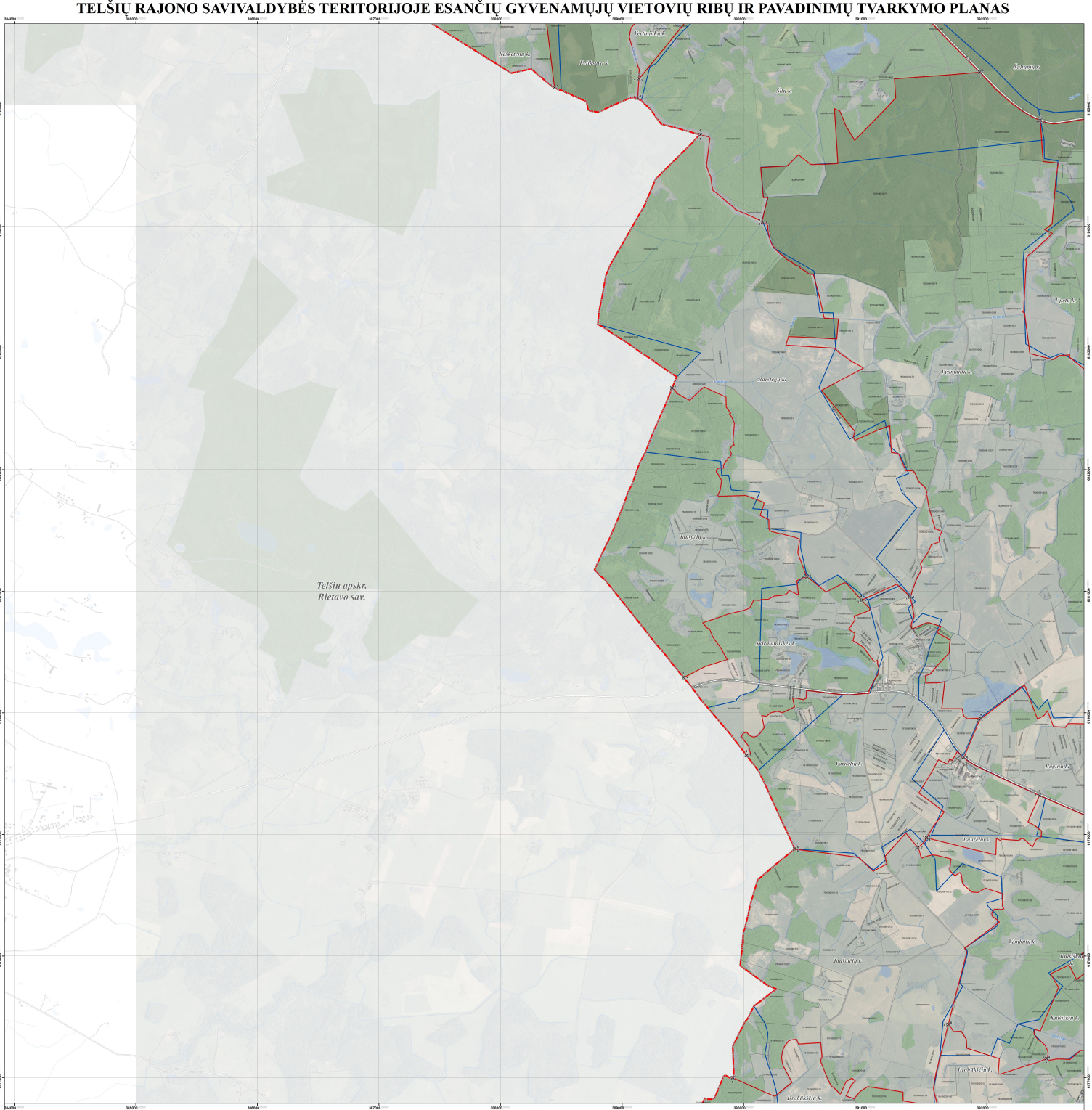

LAPŲ IŠDĖSTYMO SCHEMA

PROJEKTĄ ĮGYVENDINA TELŠIŲ RAJONO SAVIVALDYBĖS ADMINISTRACIJA

PROJEKTĄ RENGIA UAB „ATAMIS"

SUTARTINIAI ŽENKLAI

- Telšių rajono savivaldybės administracinė riba
- Nuosėdinės ir kraštinės gyvenamųjų vietovių teritorijų ribos
- Šviesa aižų esančių tvarka nepatvirtintose (galiojančiose) ir esamos gyvenamųjų vietovių teritorijų ribose
- Gyvenamosios vietovės teritorijos ribos sprendimo poslinkio taškai, taškas Nr.
- *Nekilnojamojo turto registrui įregistruoti objektai*
- TN7000205103 Geodezinės matavimo skliptyno (skliptyno kadastrinis Nr.)
- TN7000005777 Perdaiktasinio statinio skliptyno (skliptyno kadastrinis Nr.)
- *Susisiekimo infrastruktūra*
- Reguliarioji kelio (kelio Nr.)
- Kiti keliai ir gatvės
- Pusnetai
- *Miškai*
- Valstybinės reikšmės miškai
- Kiti miškai
- *Žemėnuosa*
- Vandens teritorijos

1994 metų Lietuvos koordinačių sistema LKS-94
KARTOGRAFINĖS PAGRINDAI:
1. Lietuvos Respublikos teritorija M 1:10000 skaitmeninis vektorinis ortofotografinis žemėlapis ORT10LT
2. Lietuvos Respublikos teritorija M1:10000 geoinformacinės duomenų rinkinys GDR10LT
DUOMENŲ ŠALTINIAI:
1. NT kadastro, Adresų registro duomenys © VI Regitra centras, 2017
2. Lietuvos Respublikos miškų valstybės kadastro duomenys © Valstybinė miškų tarnyba, 2017

atamis
Žirmūnų g. 139, Vilnius Tel.: (8-5) 272 34 35

TPV/SB1	PV	Ž. Grušauskas		2018.02
ELRS7/AS	Geodez.	A. Žukauskas		2018.02
	GIS Ind.	V. Ulinskas		2018.02
Grupė	Užsakovas			

TELŠIŲ RAJONO SAVIVALDYBĖS ADMINISTRACIJOS DIREKTORIUS

Projekto pavadinimas:
Telšių rajono savivaldybės teritorijoje esančių gyvenamųjų vietovių ribų ir pavadinimų tvarkymo planas

Brėžinio pavadinimas:
Užsakovas: Varnių seniūnija

M 1:10000

Brėžinio Nr.: A-1777-AS-178-1456

Lapas: 1 Lapų: 8

VIETA SUDERINIMAMS

SUDERINTA
Valstybės jūrų agentūra
Adresas: Liepų g. 24, LT-92123 Klaipėda
Atstovaujamo asmens vardas, pavardė, pareigos arba kito kontaktinio duomenys
ZIGMANTAS ZAPASNIKAS
Data

SUDERINTA
Lietuvos Respublikos
Susisiekimo ministerija
Adresas: Gedimino pr. 40, LT-01110 Vilnius
Atstovaujamo asmens vardas, pavardė, pareigos arba kito kontaktinio duomenys
Palmira Petkaitienė
2018-02-12

SUDERINTA
Lietuvos Respublikos
Susisiekimo ministerija
Adresas: Gedimino pr. 40, LT-01110 Vilnius
Atstovaujamo asmens vardas, pavardė, pareigos arba kito kontaktinio duomenys
Evelina Savickienė
2018-02-12