TELŠIŲ RAJONO SAVIVALDYBĖS TERITORIJOJE ESANČIŲ GYVENAMŲJŲ VIETOVIŲ RIBŲ IR PAVADINIMŲ TVARKYMO PLANAS

Telšių miesto seniūnija

EIK. Nr.	Vietovės, miestelių, kaimų, viensėdžių pavadinimai	Vietovės, miestelių, kaimų, viensėdžių plotas, ha
1	Telšių m.	2547,06

Telšių m. priskiriama 1 (vienas) ir kitos vietovės:

Teritorijos Nr.	Priskiriamos teritorijos plotas, ha	Teritorijos Nr.	Priskiriamos teritorijos plotas, ha
1	0,8195	21	0,7995
2	0,3820	22	0,8137
3	0,8192	23	0,8179
4	0,8015	24	0,8068
5	0,7214	25	1,0000
6	0,8016	26	0,8776
7	0,8061	27	0,8450
8	0,8227	28	0,8876
9	10,7651	29	0,8962
10	0,2969	30	0,8882
11	0,8067	31	0,8867
12	0,8067	32	0,8137
13	0,8167	33	0,8179
14	0,8072	34	0,8032
15	0,8077	35	0,8182
16	0,8167	36	0,8137
17	0,8072	37	0,8137
18	0,7132	38	0,8087
19	0,8148	39	0,8115
20	0,1982	Viso:	2,17
21	0,8179		
22	0,3775		
23	0,8066		
24	0,1355		
25	0,8079		
26	0,8066		
27	0,8066		
Viso:	219,47		

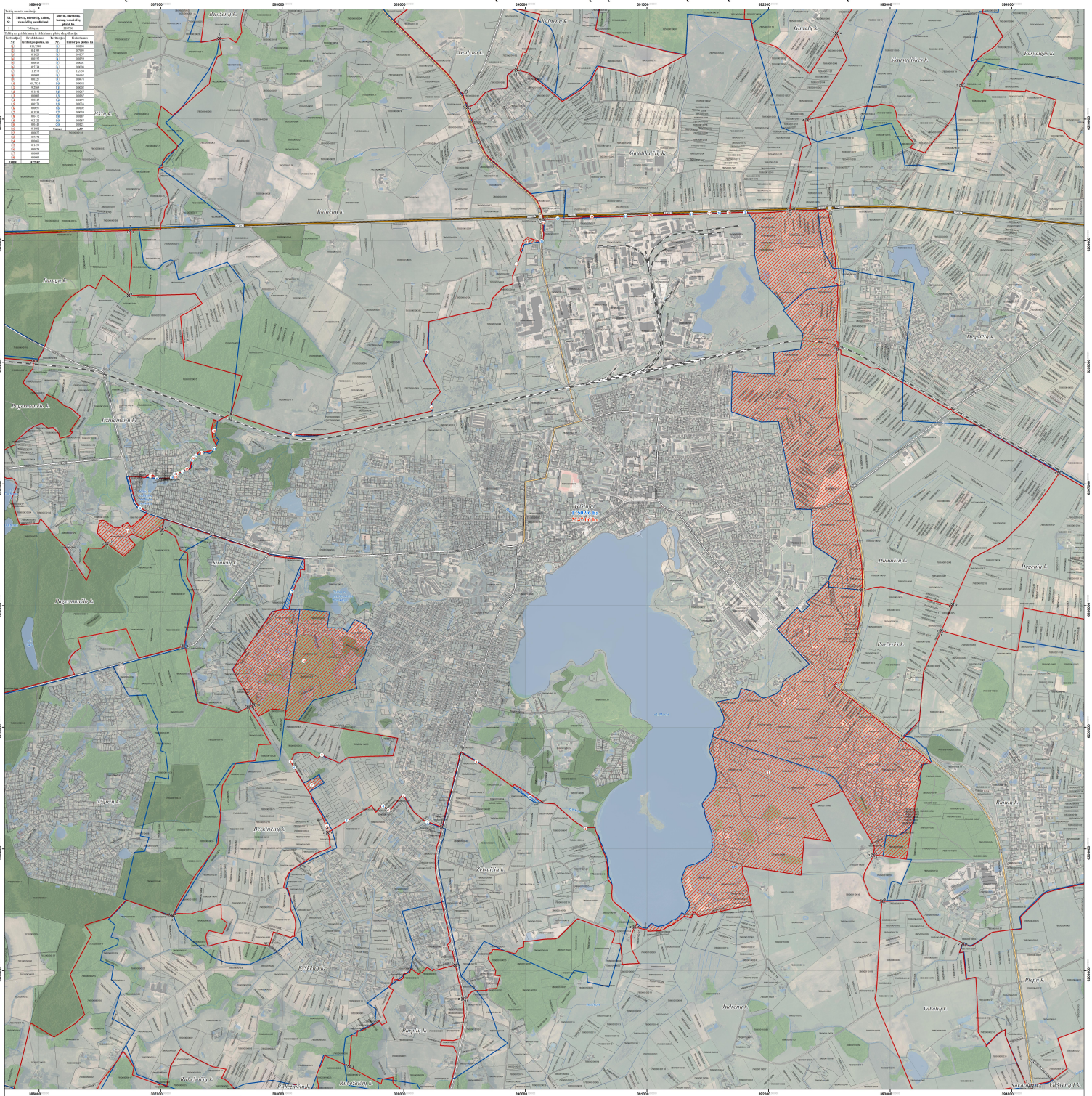
Kalnėnų k.
Gaudėnų k.
Skirvidkės k.
Pavaigės k.
Gaudėnaičių k.
Pernogės k.
Pogėgamančių k.
Dėsučių k.
Dėmaičių k.
Dėgėnų k.
Pogėgamančių k.
Parėnų k.
Rūtų k.
Žėsnėnų k.
Indėnų k.
Tabalių k.
Plėgių k.
Rėkėnų k.
Rėkėnų k.
Rėkėnų