TELŠIŲ RAJONO SAVIVALDYBĖS TERITORIJOJE ESANČIŲ GYVENAMŲJŲ VIETOVIŲ RIBŲ IR PAVADINIMŲ TVARKYMO PLANAS

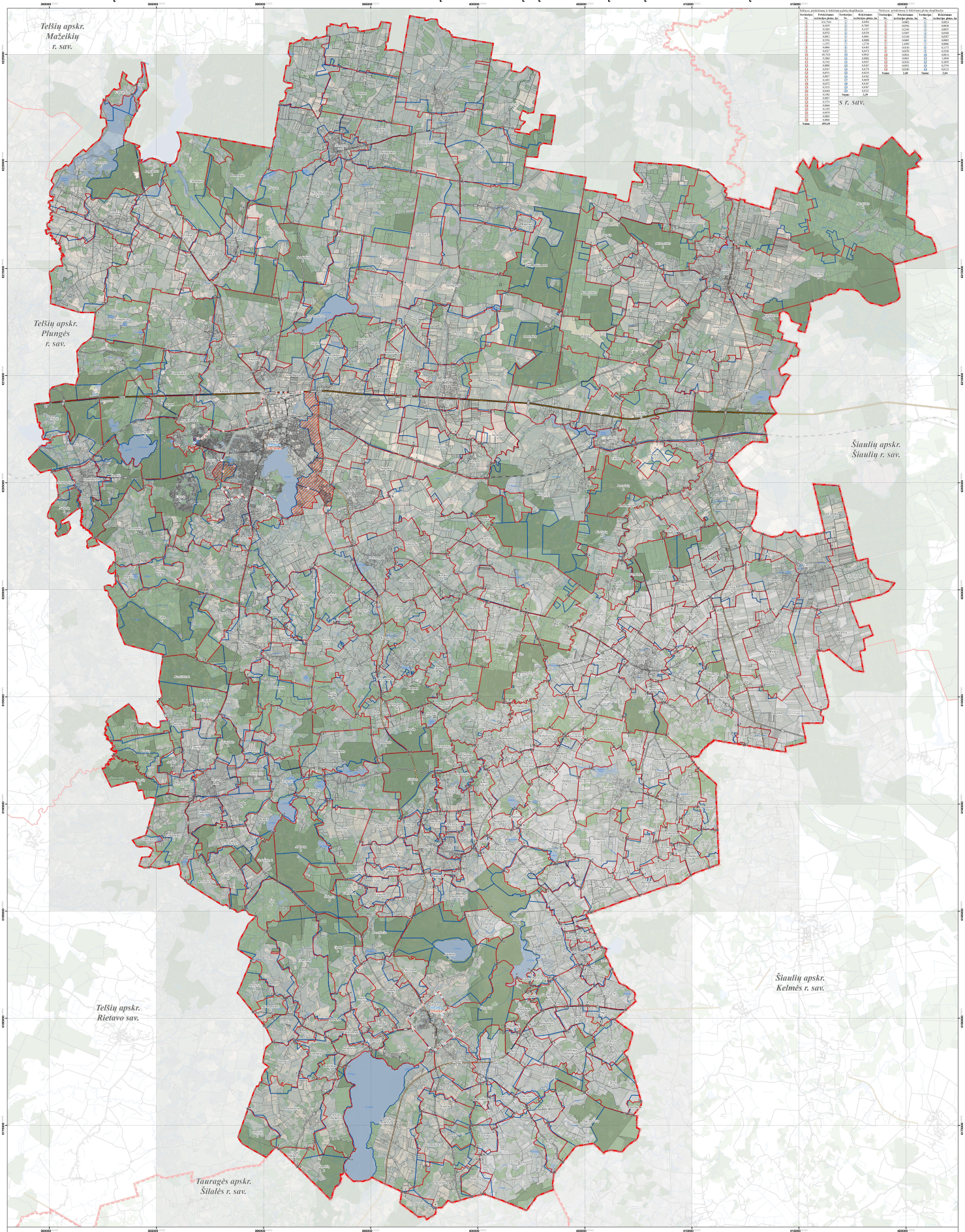

Telšių m. gyventojų ir žiūrėtojų gyvenvietės

Teritorijos Nr.	Pavadinimas teritorijos plotas, ha	Teritorijos Nr.	Pavadinimas teritorijos plotas, ha
1	0,1707	11	0,2969
2	0,1026	12	0,1577
3	0,4951	13	0,8339
4	0,3993	14	0,3993
5	0,3993	15	0,4000
6	1,1973	16	1,1734
7	0,0004	17	0,4462
8	0,3993	18	0,3993
9	0,7524	19	0,8018
10	0,2969	20	0,4002
21	0,1765	22	0,9267
23	0,0001	24	0,8367
25	0,0001	26	0,0001
27	0,0971	28	0,0235
29	0,0007	30	0,0302
31	0,1183	32	0,0039
33	0,0472	34	0,0367
35	0,0001	36	0,0001
37	0,0001	38	0,0235
39	0,1302		Suma: 3,29
40	0,0007		
41	0,7271		
42	0,0001		
43	0,1195		
44	0,0971		
45	0,0002		
46	0,0004		
Suma:	4,93 ,69		

Šiaulių m. gyventojų ir žiūrėtojų gyvenvietės

Teritorijos Nr.	Pavadinimas teritorijos plotas, ha	Teritorijos Nr.	Pavadinimas teritorijos plotas, ha
1	0,0001	7	0,0001
2	0,0242	8	0,0018
3	0,1047	9	0,0007
4	0,1040	10	0,0007
5	0,0007	11	0,0007
6	0,0007	12	0,0007
13	0,0001	19	0,1172
14	0,0018	20	0,0014
15	0,0018	21	1,3019
16	0,0018	22	0,1878
17	0,0001	23	0,2739
18	0,0006	24	0,0132
Suma:	2,40	Suma:	2,04

LAPŲ IŠDĖSTYMO SCHEMA

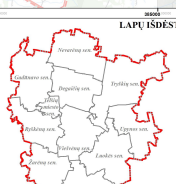

PROJEKTĄ ĮGYVENDINA TELŠIŲ RAJONO SAVIVALDYBĖS ADMINISTRACIJA

PROJEKTĄ RENGIA UAB „ATAMIS"

SUTARTINIAI ŽENKLAI

Telšių rajono savivaldybės administracinė riba
Apskričių administracinės ribos
Aplinkinių savivaldybių administracinės ribos
Nustatomos ir keičiamos gyvenamųjų vietovių teritorijų ribos
Linės ašy nustatytos vietos nuoseklumas (vaizgiamos ir esamos gyvenamųjų vietovių teritorijų ribos
Gyvenamosios vietovės teritorijos ribos sprendimo poslinkio tekstas, indeksas Nr.
X 1
Nustatomos teritorijos plotas, ha
319,24 ha
Patvirtintos teritorijos plotas, ha
319,24 ha
Sukleistinos teritorijos (teritorijos Nr.)
Sukleistinos teritorijos (teritorijos Nr.)

Naikinamoje turto registrav pagrindinė skiriamoji
Gyvenamieji statiniai skiriami
Profesinesiai statiniai skiriami

Naikinamoje turto registrav pagrindinė skiriamoji
Gyvenamieji statiniai skiriami
Profesinesiai statiniai skiriami

Susisiekimo infrastruktūra
Magistralinės kelias (kelio Nr.)
Krašto kelias (kelio Nr.)
Rajoninis kelias (kelio Nr.)
Kiti keliai ir gatvės
Geležinkeliai

Miškai
Valstybės miškuose esančiai
Kiti miškai

Žemėnauda
Vienkiemy teritorijos

VIETA SUDERINIMAMS

SUDERINTA
Valstybės įmonės Regėjimo ir judėjimo sutrikimų turinčių asmenų reabilitacijos centras
Direktorius Algirdas Vaitkevičius
Žymos ir dėjimo politikos direktoriaus teritorinės veiklos koordinavimo skyriaus vedėja pagal pavedimą
Palmira Pelšienė

SUDERINTA
Lietuvos Respublika
Kelių policijos tarnyba
Žymos ir eismo saugos politikos departamento
Kelio ženklinimo skyrius
Eugenijus Kalinauskas

SUDERINTA
Lietuvos Respublika
Valstybinė saugomų teritorijų tarnyba
Žymos ir eismo saugos politikos departamento
Kelio ženklinimo skyrius
Eugenijus Kalinauskas

Atsako lit.	atamis Žvaigždės g. 19A, Vilnius Tel. (8-5) 212 05 07			Projekto pavadinimas: Telšių rajono savivaldybės teritorijoje esančių gyvenamųjų vietovių ribų ir pavadinimų tvarkymo planas	
TPV00361	PV	Z. Ombrasevičius	2015.03.01	Darbinio pavadinimas:	Laida
XQEV-243	Grafikos	A. Zabelo	2015.03.01	Sprendinkai	
	GIS kat.	V. Ulmaskin	2015.03.01		M 1:10000
Etapas	Užsakovas: TELŠIŲ RAJONO SAVIVALDYBĖS ADMINISTRACIJOS DŽKEIDIMAS			Darbinio lapas: N-5 VYTINAI-17R-3856	Lapai / Lapų: 1 / 1

1994 metų Lietuvos koordinačių sistema LKS-94
KARTOGRAFINĖS PAGRINDAI:
1. Lietuvos Respublikos teritorija M 1:10000 skaitmeninis rastrinis ortofotografinis žemėlapis ORT10LT, 2013 - 2015 m. © Nacionalinė žemės tarnyba prie Žemės ūkio ministerijos, 2013-2016
2. Lietuvos Respublikos teritorija M 1:10000 skaitmeninis vektorinis topografinis žemėlapis SDR10LT, 2017 m. © Nacionalinė žemės tarnyba prie Žemės ūkio ministerijos, 2017
DUOMENŲ ŠALTINIAI:
1. NT kadastro, Adresų registro duomenys © VĮ Regėjimo centras, 2017
2. Lietuvos Respublikos viešųjų valstybės kadastro duomenys © Valstybinė viešųjų tarnyba, 2017