TELŠIŲ RAJONO SAVIVALDYBĖS TERITORIJOJE ESANČIŲ GYVENAMŲJŲ VIETOVIŲ RIBŲ IR PAVADINIMŲ TVARKYMO PLANAS

Gyvenamosios teritorijos

Eil. Nr.	Vietovės, esančios kaimo vietovėje pavadinimai	Vietovės, esančios kaimo vietovėje plotas, ha
1	Lentvynės k.	66,80
2	Dirvonėnų k.	390,65
3	Bijotkūnų k.	87,16
4	Bijotkūnų v.	8,06
5	Dilbagiemių k.	258,26
6	Gelžinėnų k.	455,21
7	Gudžiūnų pad.	27,64
8	Gudžiūnų k.	598,20
9	Gudžiūnų v.	19,64
10	Jankūnų k.	675,31
11	Kąsulės k.	1758,77
12	Kazėnų k.	162,75
13	Plaginėnų k.	1139,78
14	Pažiūrėnų k.	1,00
15	Paplėkšės k.	150,78
16	Pienų k.	172,92
17	Pozerskės k.	1227,26
18	Sendės I k.	272,51
19	Sendės II k.	89,21
20	Sendės k.	89,21
21	Sėlės k.	249,17
22	Taurės k.	549,49
23	Ūdės k.	42,46
24	Užpelkės k.	1,00
25	Užuomėnės k.	485,68
26	Vilpenėnės k.	440,42

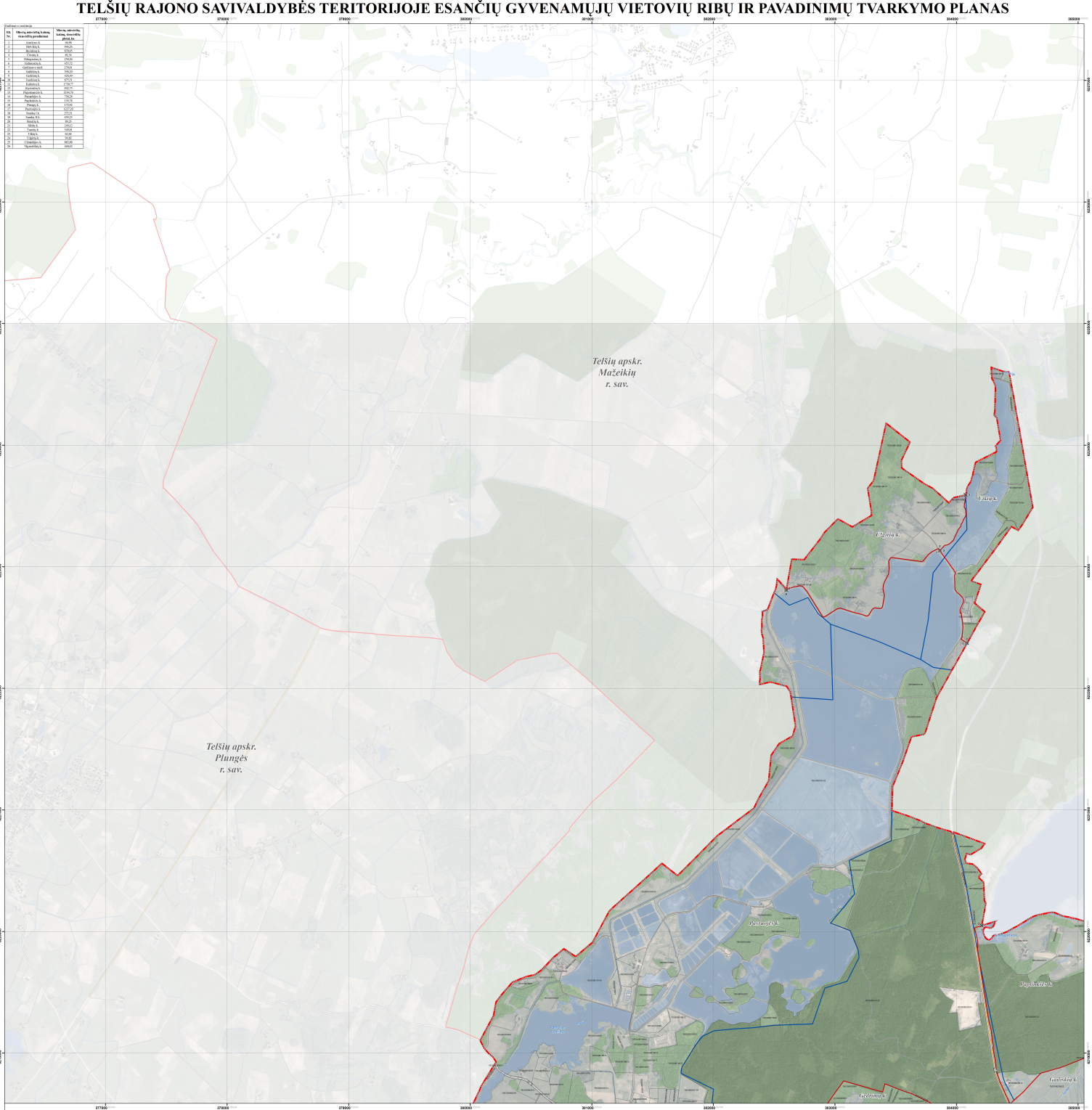

LAPŲ IŠDĖSTYMO SCHEMA

PROJEKTĄ ĮGYVENDINA TELŠIŲ RAJONO SAVIVALDYBĖS ADMINISTRACIJA

PROJEKTĄ RENGIA UAB „ATAMIS"

SUTARTINIAI ŽENKLAI

- Telšių rajono savivaldybės administracinė riba
- Apgaulinga savivaldybių administracinės ribos
- Nustatomos ir koreguojamos gyvenamųjų vietovių teritorijos ribos
- Žemės sklypų naudojimo tvarkymo reguliavimo (uždraudimo) ir esamos gyvenamųjų vietovių teritorijų ribos
- Gyvenamosios vietovės teritorijos ribos sprendimu panaikintos teritos, vaikio Nr.

Nekilnojamojo turto registro įregistruoti objektai

- TS1000020101 Geodezinės matavimo ženklai (taškų kadastrinis Nr.)
- TS1000020102 Perdėtinamieji matavimo ženklai (taškų kadastrinis Nr.)

Nekilnojamojo turto registro įregistruoti objektai

- 7000000014 Geodezinės matavimo ženklai (taškų kadastrinis Nr.)

Susisiekimo infrastruktūra

- Kreidto kelias (kelio Nr.)
- Reguliarioji kelio (kelio Nr.)
- Kiti keliai ir gatvės
- Pravažos

MIŠKAI

- Valstybinės reikšmės miškai
- Kiti miškai

Žemėnauda

- Vandens teritorijos

1994 metų Lietuvos koordinačių sistema LKS-94
KARTOGRAFINĖS PAGRINDAI:
1. Lietuvos Respublikos teritorija M 1:10000 skaitmeninis vektorinis ortofotografinis žemėlapis ORT10LT
2. Lietuvos Respublikos teritorija M 1:10000 geomorfometrinis duomenų rinkinys GDR10LT
3. Lietuvos Respublikos teritorija M 1:10000 geoinformacinis duomenų rinkinys GDR10LT
DUOMENŲ ŠALTINIAI:
1. NT kadastro, Adresų registro duomenys iš VI Regitra centras, 2017
2. Lietuvos Respublikos miškų valstybės kadastro duomenys iš Aplinkos miškų tarnyba, 2017

0 100 200 300 400 500 m

Atspaus. Nr.	atamis Žirmūnų g. 139, Vilnius Tel. (8-5) 233 5017				Projekto pavadinimas: Telšių rajono savivaldybės teritorijoje esančių gyvenamųjų vietovių ribų ir pavadinimų tvarkymo planas	
	DPNIRSA	PV	Z. Grabauskas	2018.02	Brėžinio pavadinimas:	Lieto
	GEO NAS	Geodez.	K. Zabela	2018.02	Specialistai: Geodezininkė	
		GIS Inž.	V. Umedas	2018.02		M 1:10000
	Data:	Užsakovas: TELŠIŲ RAJONO SAVIVALDYBĖS ADMINISTRACIJOS DIREKTORIUS			Brėžinio byla: 6-2327-AS-175-1856	Lapas 1 / Lapų 1

VIETA SUDERINIMAMS

SUDERINTA
Lietuvos Respublikos
Aplinkos ministerija
Aplinkos kokybės viceministrė
Zita Kazlauskienė
2018 m. kovo mėn. 27 d.

SUDERINTA
Lietuvos Respublikos
Kraštotvarkos departamentas
prie Žemės ūkio ministerijos
Direktorė
Palmira Petrošienė
2018 m. kovo mėn. 26 d.

SUDERINTA
Lietuvos Respublikos
Gynybos ministerija
2018 m. kovo mėn. 26 d.
Plungės r. krašto apsaugos skyriaus
Vyriausiojo specialisto
Evaldas Kazlauskas