TELŠIŲ RAJONO SAVIVALDYBĖS TERITORIJOJE ESANČIŲ GYVENAMŲJŲ VIETOVIŲ RIBŲ IR PAVADINIMŲ TVARKYMO PLANAS

Laukas sveikinsi

Eil. Nr.	Vietovės, esančios kaimų vietovėse pavadinimai	Vietovės, esančios kaimų, miestelių ribose, kt.
1	Bubrelaičio k.	667,17
2	Bubrenaičio k.	802,0
3	Bubrelaičio k.	31,42
4	Bubrelaičio k.	26,00
5	Bumbrės k.	47,45
6	Bėkio ūmė k.	500,21
7	Dirsdymenai k.	45,48
8	Delkinėnai k.	93,02
9	Gabrėnai k.	50,00
10	Gabrėnai k.	202,51
11	Geniūlės k.	51,48
12	Geniūlės k.	176,94
13	Geniūlės k.	692,75
14	Jakėnai k.	1 000,00
15	Jakonėlėnai k.	207,66
16	Jakėnai k.	667,75
17	Jonutėlės k.	202,07
18	Jonutėnai k.	58,86
19	Kaimynai k.	100,00
20	Lazdėnai k.	100,00
21	Kiečiūnės k.	140,77
22	Kaimelis k.	166,71
23	Kiečiūnėnai k.	98,00
24	Kiečiūnė k.	100,00
25	Kiečiūnė k.	320,0
26	Kiečiūnėnai k.	116,77
27	Lukšėnėlės k.	80,79
28	Lazdės rant.	494,13
29	Mosėnės k.	112,98
30	Mikės k.	159,67
31	Mikėnai k.	100,00
32	Pabogės k.	100,00
33	Pusnamės k.	213,16
34	Rimėnai k.	202,01
35	Jūrmėnai k.	370,06
36	Pavėnės k.	100,00
37	Pavės k.	49,41
38	Rąsėnės k.	201,08
39	Smalėnės k.	65,37
40	Balsės k.	255,79
41	Skirmantėnai k.	100,00
42	Skirmantės k.	79,47
43	Sibinėnės k.	441,14
44	Sinėnė ūmė k.	199,01
45	Sėdėnės k.	202,02
46	Sėdėnės k.	100,00
47	Sėdėnės k.	100,00
48	Sėnės k.	257,40
49	Sėnėnės k.	105,00
50	Sėnės k.	241,81
51	Talsės k.	100,00
52	Tirkšės k.	139,26
53	Tirkšėnai k.	100,00
54	Ūmėnės k.	41,35
55	Vosylėnės k.	195,66
56	Valėnės k.	752,02
57	Žaibės ūmė k.	501,86
58	Žaibės k.	100,00
59	Žibės k.	155,00

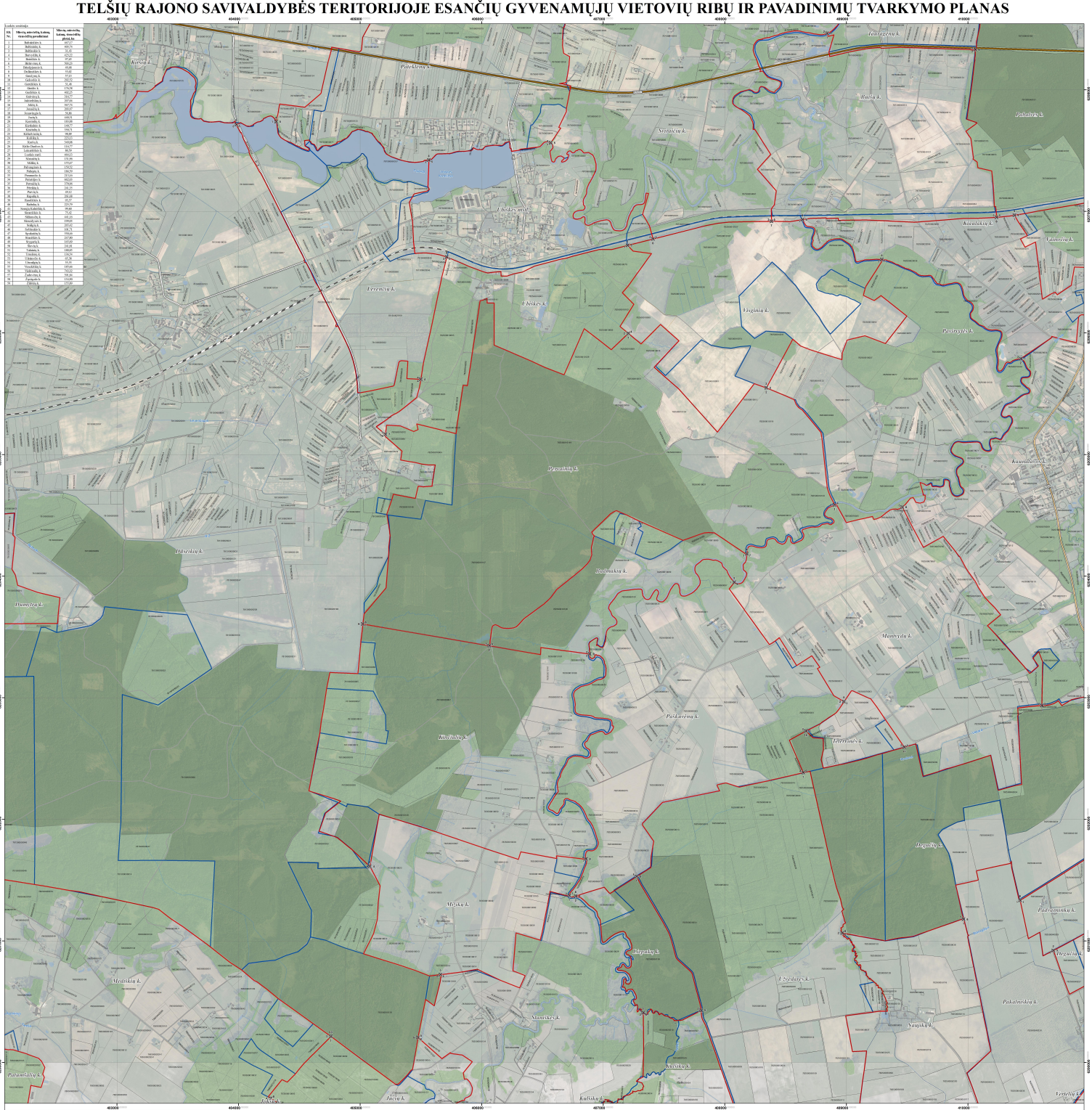

LAPŲ IŠDĖSTYMO SCHEMA

PROJEKTĄ ĮGYVENDINA TELŠIŲ RAJONO SAVIVALDYBĖS ADMINISTRACIJA

PROJEKTĄ RENGIA UAB „ATAMIS"

SUTARTINIAI ŽENKLAI

Nustatomos ir koreguojamos gyvenamųjų vietovių ribos

Tėvės ūkių nustatytos teisės naudotis (valyti ginčo) ir esamos gyvenamųjų vietovių teritorijos ribos

Gyvenamosios vietovės teritorijos ribos aprašyta penkiais taškais, taško Nr.

Nekilnojamojo turto registro įregistruoti sklypai

7970000201	Geodezinės matavimo sklypai (sklypo kadastrinis Nr.)
7970000171	Preliminariai matomi sklypai (sklypo kadastrinis Nr.)

Nekilnojamojo turto registro įregistruoti sklypai

7900000014	Geodezinės matavimo sklypai (sklypo kadastrinis Nr.)
7900000009	Preliminariai matomi sklypai (sklypo kadastrinis Nr.)

Susisiekimo infrastruktūra

- Magistraliniai keliai (kelio Nr.)
- Krašto keliai (kelio Nr.)
- Rajoniniai keliai (kelio Nr.)
- Kiti keliai ir gatvės
- Geležinkeliai
- Pastatai

Miškai

- Valstybinės reikšmės miškai
- Kiti miškai

Žemėnuotė

- Vandens teritorijos

1994 metų Lietuvos koordinačių sistema LKS-94
KARTOGRAFINĖS PAGRINDAI:
1. Lietuvos Respublikos teritorijos M 1:10000 skaitmeninis vektorinis ortofotografinis žemėlapis ORT10LT
© gr: © Nacionalinė Žemės tarnyba prie Žemės ūkio ministerijos, 2010-2016
2. Lietuvos Respublikos teritorijos M1:10000 geoinformacinės duomenų rinkinys GDR10LT
© gr: © Valstybės įmonė Registrų centras prie Teisės ir teisėsaugos ministerijos, 2017
ŽUOMĖNIŲ ŠALTINIAI:
1. MT kadastro, Adresų registro duomenys © VI Regitra centras, 2017
2. Lietuvos Respublikos miškų valstybės kadastro duomenys © Valstybinė miškų tarnyba, 2017

Atspaus. Nr.	atamis Žirmūnų g. 139, Vilnius Tel.: (8-5) 272 69 [illegible]			Projekto pavadinimas: Telšių rajono savivaldybės teritorijoje esančių gyvenamųjų vietovių ribų ir pavadinimų tvarkymo planas
LIPAMĖJA	PV	Ž. Gedmanskis	2018.03	Brėžinio pavadinimas:	Lapas
ŽŪRĖJAS	Grendas	S. Zabelis	2018.03	Sąsaja: Lankės seniūnija	
GIS ląs.		V. Urbonas	2018.03	M 1:20000	
Projekt.	Užsakovas: TELŠIŲ RAJONO SAVIVALDYBĖS ADMINISTRACIJOS DIREKTORIUS			Brėžinio Nr.: K-CITT/18/177-1056	Lapų: 1 / 1

VIETA SUDERINIMAMS

SUDERINTA
Lietuvos Respublikos
Aplinkos apsaugos agentūra
raštu Nr. [illegible]
Žemės ir žemės sklypų naudojimo ir kadastrinių tyrimų skyriaus vyr. specialistė
Palmira Pebilūtienė

SUDERINTA
Valstybės įmonė Registrų centras
Adresų registro
duomenų administravimo
skyrius Menesinėje
2018 kovo [illegible] d.

SUDERINTA
Lietuvos Respublikos
nacionalinis muziejus
raštu Nr. [illegible] 2018 04 04
Paveldosaugos ir teisės skyriaus
vedėjas
Eugenijus Šaulauskas