# ŠIAULIŲ RAJONO SAVIVALDYBĖS ŠIAULIŲ KAIMIŠKOSIOS SENIŪNIJOS GYVENAMŲJŲ VIETOVIŲ (IŠSKYRUS SUTKŪNŲ IR VINKŠNĖNŲ KAIMUS) TERITORIJŲ RIBŲ NUSTATYMO PLANAS

**1:10000**



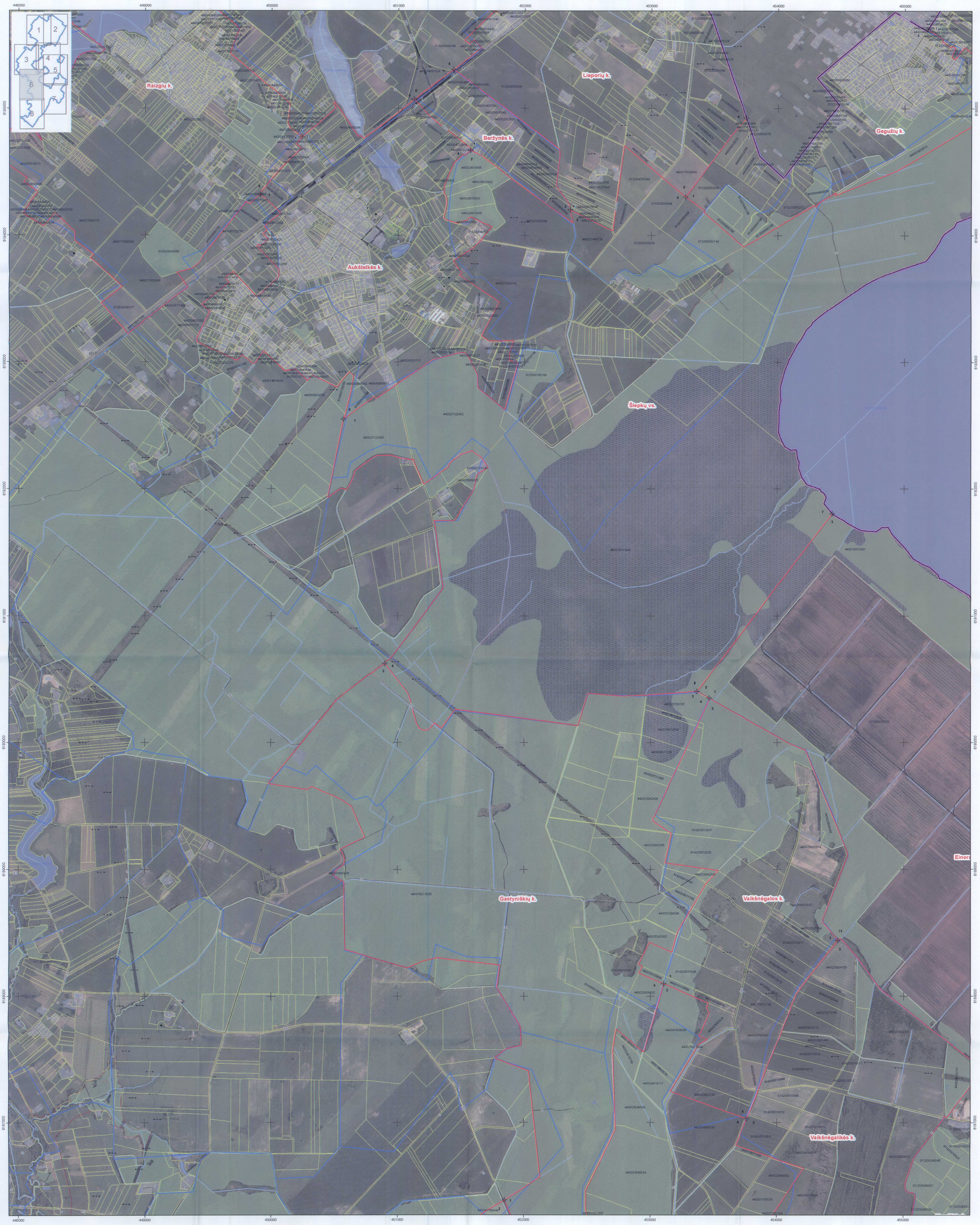


- Savivaldybės riba
- Siūlomos gyvenamųjų vietovių ribos
- Esamos gyvenamųjų vietovių ribos
- Sklypų ribos
- Posūkio taškas ir taško Nr.
- GPS tinklo punktai, altitudė ir pavadinimas
- Aukščio punktai ir altitudė
- Bokštiniai kapitaliniai statiniai
- Geležinkeliai
- Siaurieji geležinkeliai ir funikulieriai
- Kelias su danga, kelio numeris, danga ir kelio plotis
- Žvyrkeliai, kelio numeris, danga ir kelio plotis
- Gruntkeliai ir kelio plotis
- Lauko ir miško keliai ir kelio plotis
- Gatvės
- Dviračių ir pėsčiųjų takai, parkų ir sodų keliai iki 2m
- Antžeminės aukštos įtampos linijos ir įtampa
- Antžeminės aukštos įtampos linijų atramos
- Dujos
- Hidrografija
- Pelkės
- Miškai
- Kvartalinės miško linijos
- Sodai
- Užstatytos teritorijos
- Saugomos teritorijos
- Kultūros vertybės
- Kultūros vertybės

Mastelis 1 : 10 000

0 125 250 500 750 1.000 Metrai

**Kartografinis pagrindas:**

NŽT Georeferencinio pagrindo kadastro duomenys ,
© Nacionalinė žemės tarnyba prie Žemės ūkio ministerijos, 2017.

NŽT Lietuvos Respublikos teritorija M 1 : 10 000 skaitmeninis rastrinis ortofotografinis žemėlapis ORT10LT
© Nacionalinė žemės tarnyba prie Žemės ūkio ministerijos, 2016.

VĮ Registrų centro duomenys, 2018.

Matininko eksperto kvalifikacijos pažymėjimas 2008-07-25 Nr. 2M-ME-191
Matininko eksperto kvalifikacijos pažymėjimas 2009-02-10 Nr. 2M-ME-266

SUDERINTA
Lietuvos Respublikos susisiekimo ministerijos 2018-08-04 raštu Nr. 2-1274
Plėtros ir tarptautinių ryšių departamento Plėtros ir inovacijų skyriaus vyriausiasis specialistas
Evaldas Savickas

SUDERINTA
Lietuvos Respublikos Žemės ūkio ministerijos 2018-07-10 raštu Nr. 22-2529(12.14E)
Nekilnojamojo turto kadastro, nuosavybės ir kartografijos skyriaus vyr. specialistė
Renata Tracevičienė

SUDERINTA
Valstybės įmonė Registrų centras
Adresų registro departamento viršininkas
Kipras Mensevičius
2018 m. birželio 15 d.

| | | | | | | |
|---|---|---|---|---|---|---|
| VALSTYBĖS ĮMONĖ REGISTRŲ CENTRAS<br>Vinco Kudirkos g. 18-3, LT-03105 Vilnius<br>tel.: (8 5) 268 8202 info@registrucentras.lt | | | | | | Užsakovas<br>Šiaulių rajono savivaldybės administracija |
| ŠIAULIŲ RAJONO SAVIVALDYBĖS ŠIAULIŲ KAIMIŠKOSIOS SENIŪNIJOS GYVENAMŲJŲ VIETOVIŲ ( IŠSKYRUS SUTKŪNŲ IR VINKŠNĖNŲ KAIMUS ) TERITORIJŲ RIBŲ NUSTATYMO PLANAS | | | | | | |
| Skyrius | Pareigos | Vardas, Pavardė | Parašas | Data | Lapas/lapų | 6 / 8 |
| Kadastro bylų kontrolės priežiūros | Skyriaus vedėja | A. Beinaravičienė | | 2018.04.19 | | |
| | Geoinformatikos inžinierė | J. Bareikienė | | 2018.04.19 | | |
| | Geoinformatikos inžinierė | R. Kliukienė | | 2018.04.19 | | |