TELŠIŲ RAJONO SAVIVALDYBĖS TERITORIJOJE ESANČIŲ GYVENAMŲJŲ VIETOVIŲ RIBŲ IR PAVADINIMŲ TVARKYMO PLANAS

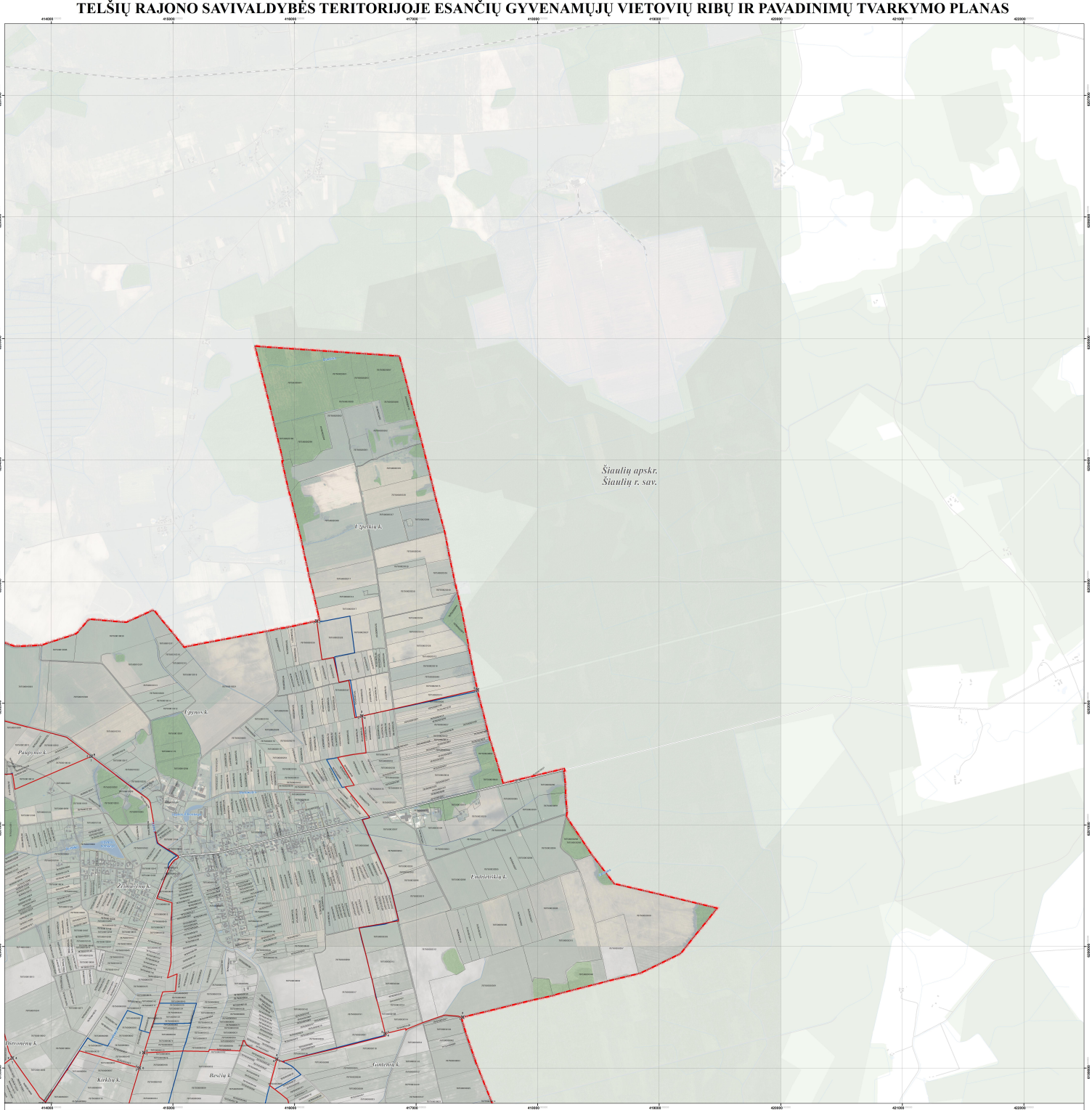

LAPŲ IŠDĖSTYMO SCHEMA

PROJEKTĄ ĮGYVENDINA TELŠIŲ RAJONO SAVIVALDYBĖS ADMINISTRACIJA

PROJEKTĄ RENGIA UAB „ATAMIS"

SUTARTINIAI ŽENKLAI

- Telšių rajono savivaldybės administracinė riba
- Apskričių administracinės ribos
- Nustatomos ir koriguojamos gyvenamųjų vietovių teritorijų ribos
- Teisės aktų nustatytu tvarka neparašytinosios (nebyrinės) ir esamos gyvenamųjų vietovių teisėtosios ribos
- 1 Gyvenamosios vietovės teritorijos ribos apraši mo punktas lakiu, taiku Nr.

Neišlaikomojo tinto reginio įregistruoti objektai

- (NT000101) Geodezinės matavi ckliptos (skliptos kadastrinis Nr.)
- (NT000102) Perfiksuotasi matavi ckliptos (skliptos kadastrinis Nr.)

Neišlaikomojo tinto reginio įregistruoti objektai

- (NM000001a) Geodezinės matavi ckliptos (skliptos kadastrinis Nr.)
- (NM000002a) Perfiksuotasi matavi ckliptos (skliptos kadastrinis Nr.)

Susisiekimo infrastruktūra

- Reguliarioji keleivių linija Nr.)
- Kiti keliai ir gatvės
- Pastatai

Miškai

- Valstybinės reikšmės miškai
- Kiti miškai

Žemėnuoda

- Vandens teritorijos

1994 metų Lietuvos koordinačių sistema LKS-94
KARTOGRAFINĖS PAGRINDAI:
1. Lietuvos Respublikos teritorijos M 1:10000 skaitmeninis vaizdinis ortofotografinis žemėlapis ORT10LT
© gr. © Nacionalinė Žemės tarnyba prie Žemės ūkio ministerijos, 2010-2016
2. Lietuvos Respublikos teritorijos M1:10000 geoinformacinės duomenų rinkinys GDR10LT
© gr. © Valstybės įmonė Registrų centras prie Teisingumo ministerijos, 2017
ŽUOMĖNIŲ ŠALTINIAI:
1. NT kadastro, Adresų registro duomenys © VI Regitra centras, 2017
2. Lietuvos Respublikos miškų valstybės kadastro duomenys © Valstybinė miškų tarnyba, 2017

0 100 200 300 400 500 m

Atsako už	atamis Žirmūnų g. 139, Vilnius Tel.: (8-5) 234 6 244				Projekto pavadinimas: Telšių rajono savivaldybės teritorijoje esančių gyvenamųjų vietovių ribų ir pavadinimų tvarkymo planas	
	ĮPVIEŠIA	PV	J. Grabauskas	2018.02	Brėžinio pavadinimas:	Lapas
	GEOTAS	Geodez.	K. Zabitis	2018.02	Sąsaudinė. Užpuos susitinkja	
		GIS Ind.	V. Užtenkas	2018.02		M 1:10000
	Etapas	Užsakovas	TELŠIŲ RAJONO SAVIVALDYBĖS ADMINISTRACIJOS DIREKTORIUS		Brėžinio žymuo	Lapų Eilės
					S-2727/AS-175-1056	0 0