# TELŠIŲ RAJONO SAVIVALDYBĖS TERITORIJOJE ESANČIŲ GYVENAMŲJŲ VIETOVIŲ RIBŲ IR PAVADINIMŲ TVARKYMO PLANAS

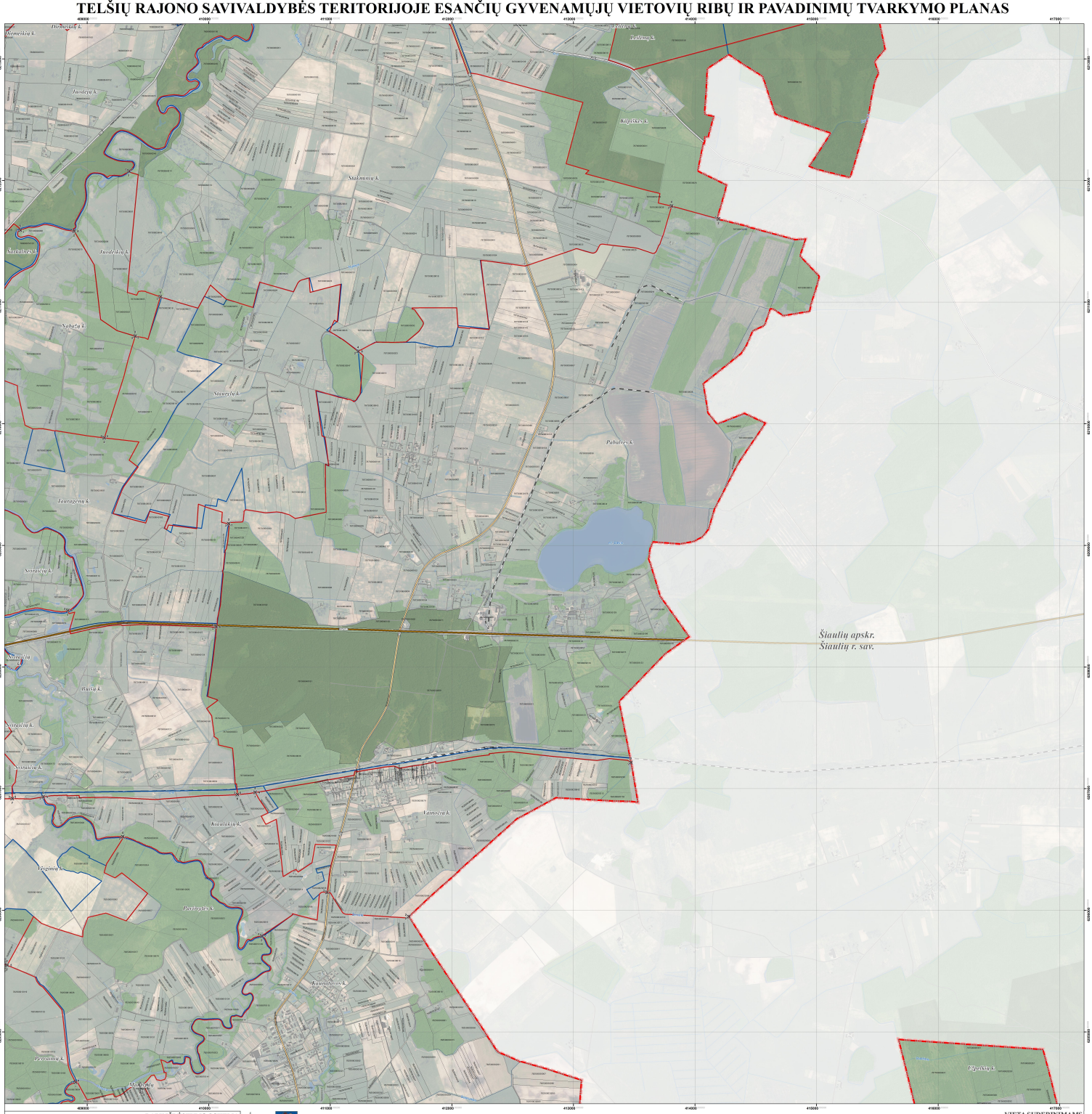


## LAPŲ IŠDĖSTYMO SCHEMA

PROJEKTĄ ĮGYVENDINA TELŠIŲ RAJONO SAVIVALDYBĖS ADMINISTRACIJA

PROJEKTĄ RENGIA UAB „ATAMIS"

### SUTARTINIAI ŽENKLAI

- Telšių rajono savivaldybės administracinė riba
- 000 000 Apskričių administracinės ribos
- Nustatomos ir koreguojamos gyvenamųjų vietovių teritorijų ribos
- Tiksio sklėjų nustatyta teisės naudoti teritoriją (užpylimo) ir esamos gyvenamųjų vietovių teritorijų ribos
- Gyvenamosios vietovės teritorijos ribos apraštoms poziūkio tekstas, taško Nr.

**Nekilnojamojo turto registro įregistruoti objektai**

- 78700010110 Geodezinės matavimo sklypas (sklypo kadastrinis Nr.)
- 78700010172 Preliminariai matavimo sklypas (sklypo kadastrinis Nr.)

**Nekilnojamojo turto registro įregistruoti sklypai**

- 78000010014 Geodezinės matavimo sklypas (sklypo kadastrinis Nr.)
- 78200010264 Preliminariai matavimo sklypas (sklypo kadastrinis Nr.)

***Susisiekimo infrastruktūra***

- Magistraliniai keliai (kelio Nr.)
- Krašto keliai (kelio Nr.)
- Rajoniniai keliai (kelio Nr.)
- Kiti keliai ir gatvės
- Geležinkeliai
- Pramonė

***Miškai***

- Valstybinės reikšmės miškai
- Kiti miškai

***Žemėnuosa***

- Vandenų teritorijos

1994 metų Lietuvos koordinačių sistema LKS-94
KARTOGRAFINĖS PAGRINDAI:
1. Lietuvos Respublikos teritorija M 1:10000 skaitmeninis vektorinis ortofotografinis žemėlapis ORT10LT
© gr. © Nacionalinė žemės tarnyba prie Žemės ūkio ministerijos, 2010-2016
2. Lietuvos Respublikos teritorija M1:10000 geoinformacinės duomenų rinkinys GDR10LT
© gr. © Nacionalinė žemės tarnyba prie Žemės ūkio ministerijos, 2017
ŽUOMĖNŲ ŠALTINIAI:
1. MT kadastro, Adresų registro duomenys © VI Regitra centras, 2017
2. Lietuvos Respublikos miškų valstybės kadastro duomenys © Valstybinė miškų tarnyba, 2017

0 100 200 300 400 500 m

| Atsakingo lit. | atamis Žirmūnų g. 139, Vilnius Tel.: (8-5) 27 24 324 | | | Projekto pavadinimas: Telšių rajono savivaldybės teritorijoje esančių gyvenamųjų vietovių ribų ir pavadinimų tvarkymo planas | |
|---|---|---|---|---|---|
| ĮPVBBSI | PV | Z. Grabauskas | 2018.02 | Brėžinio pavadinimas: | Lapas |
| GIZUVAS | Geodez. | K. Zabelis | 2018.02 | Sprendinai. Teritorijų sertifikacija | |
| | GIS Inž. | V. Urmonas | 2018.02 | | M 1:10000 |
| Data | Užsakovas: ŠIAULIŲ RAJONO SAVIVALDYBĖS ADMINISTRACIJOS DIREKTORIUS | | | Brėžinio žymuo: S-I-2727-AI-175-1056 | Lapas / Lapų: 1 / 1 |

**SUDERINTA**
Lietuvos Respublikos
Nacionalinis žemės agentūrinis
aktas Nr. A-S-2/2018-2
Žemės ir ūkio paliktos eksploatacinės
ir kitos teisės neapribojamos
ir teisiškai ginčytinos yra nenustatytos
Pulmina Petrošienė

**VIETA SUDERINIMAMS**

SUDERINTA
Valstybės jūrų ir vidaus vandenų
Aplinkos apsaugos agentūra
Zonos Laptev
SUDERINTA
Lietuvos Respublikos
aplinkos apsaugos agentūra
Nr. A-1324-22
Žemės ir ūkio paliktos eksploatacinės
ir kitos teisės neapribojamos
ir teisiškai ginčytinos yra
Eglė