TELŠIŲ RAJONO SAVIVALDYBĖS TERITORIJOJE ESANČIŲ GYVENAMŲJŲ VIETOVIŲ RIBŲ IR PAVADINIMŲ TVARKYMO PLANAS

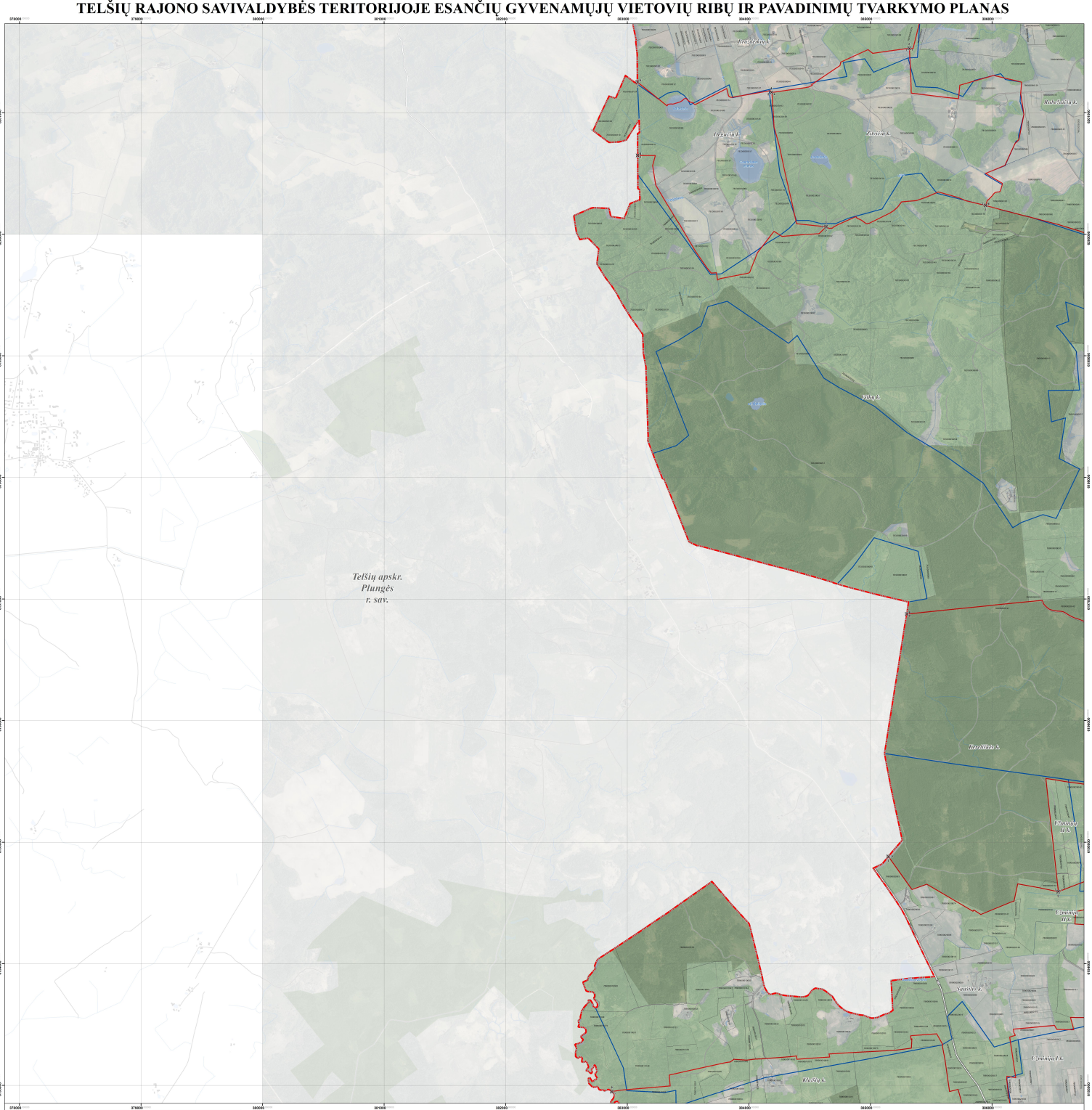

LAPŲ IŠDĖSTYMO SCHEMA

PROJEKTĄ ĮGYVENDINA TELŠIŲ RAJONO SAVIVALDYBĖS ADMINISTRACIJA

PROJEKTĄ RENGIA UAB „ATAMIS"

SUTARTINIAI ŽENKLAI

- Telšių rajono savivaldybės administracinė riba
- Nusistatomos ir keičiamos gyvenamųjų vietovių teritorijos ribos
- Ištaisos ašis esančioje šiuolaikinio (naujojimo) ir esamos gyvenamųjų vietovių teritorijų ribose
- Gyvenamosios vietovės teritorijos ribos sprendimo punktai taškai, taškai Nr.

Nekilnojamojo turto registro įregistruoti objektai

- 76/30000/20/01 Gyvenviečių matomi ribojamo (ribojamo kadastrinio Nr.)
- 76/30000/17 Perbraukiamai matomi ribojamo (ribojamo kadastrinio Nr.)

Susisiekimo infrastruktūra

- Reguliarusis kelias (kelio Nr.)
- Kiti keliai ir gatvės
- Pravažos

MOSAI

- Valstybinės reikšmės miškai
- Kiti miškai

Žemėnauda

- Vandens teritorijos

1994 metų Lietuvos koordinačių sistema LKS-94
KARTOGRAFINĖS PAGRINDAS:
1. Lietuvos Respublikos teritorijos M 1:10000 skaitmeninis vektorinis ortofotografinis žemėlapis ORT10LT
2. © Nacionalinės žemės tarnyba prie Žemės ūkio ministerijos, 2010-2016
2.Lietuvos Respublikos teritorija M1:10000 geoinformacinės duomenų rinkinys GDR10LT
2. © Valstybės įmonė Registrų centras prie Teisės ir teisėsaugos ministerijos, 2017
DUOMENŲ ŠALTINIAI:
1. MT kadastro, Adresų registro duomenys © VI Regitra centras, 2017
2. Lietuvos Respublikos miškų valstybės kadastro duomenys © Valstybinė miškų tarnyba, 2017

Atspaus.	atamis Žirmūnų g. 149, Vilnius Tel.: (8-5) 2785 347			Projekto pavadinimas: Telšių rajono savivaldybės teritorijoje esančių gyvenamųjų vietovių ribų ir pavadinimų tvarkymo planas	
LTVNORA	PV	Z. Grabauskas	2018.02	Brėžinio pavadinimas:	Lakšis
GIZ(V-Lit)	Geodezė	K. Zabitis	2018.02	Specialusiai. Brėžinio sudėtinė dalis	
	GIS tech.	V. Ulmaskas	2018.02		M 1:10000
Grupės	Užsakovas	TELŠIŲ RAJONO SAVIVALDYBĖS ADMINISTRACIJOS DIREKTORIUS		Brėžinio žymuo: S-1/127/AI-1/7-1056	Lapas / Lapų: 1 / 1