TELŠIŲ RAJONO SAVIVALDYBĖS TERITORIJOJE ESANČIŲ GYVENAMŲJŲ VIETOVIŲ RIBŲ IR PAVADINIMŲ TVARKYMO PLANAS

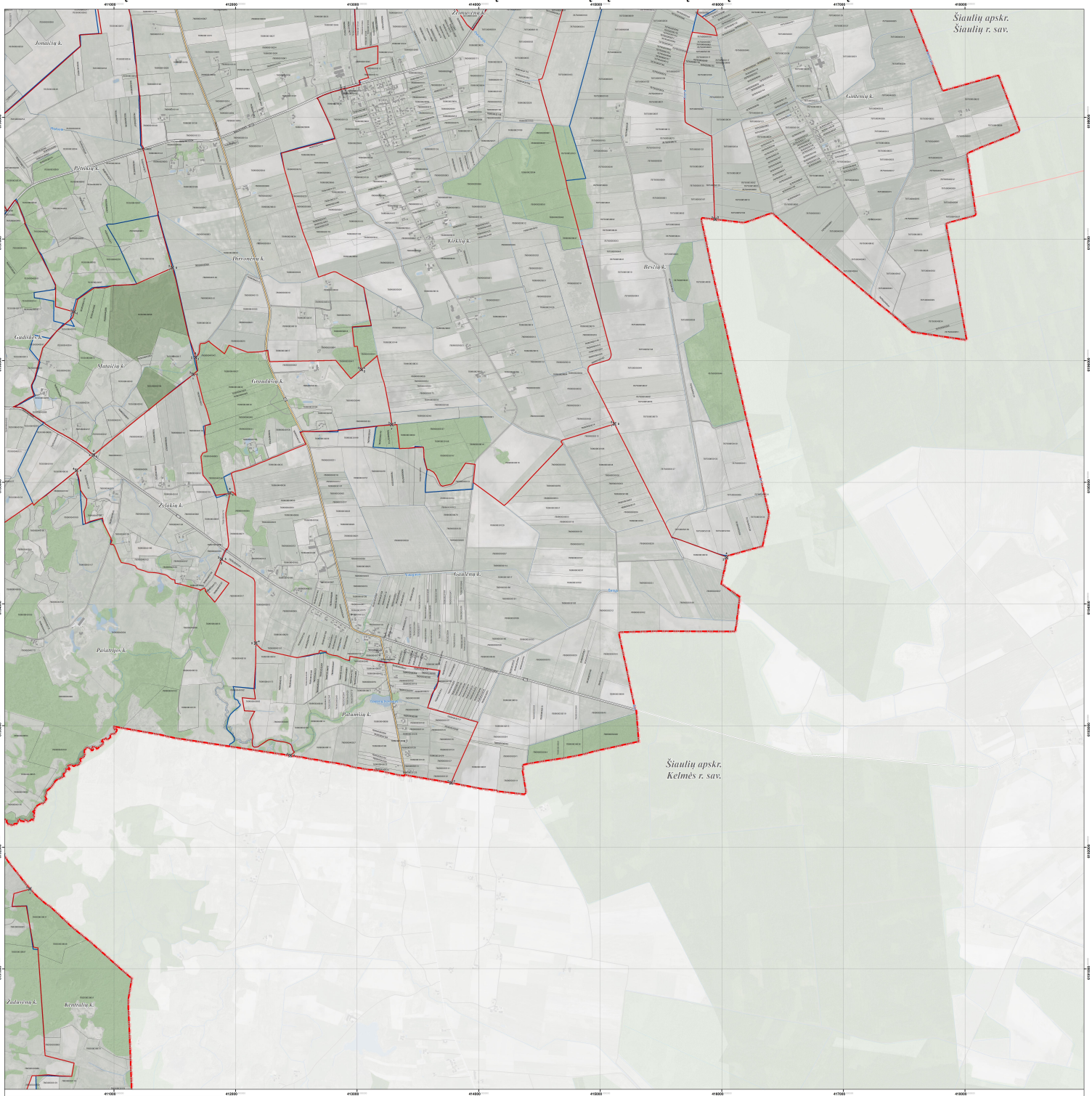

LAPŲ IŠDĖSTYMO SCHEMA

PROJEKTĄ ĮGYVENDINA TELŠIŲ RAJONO SAVIVALDYBĖS ADMINISTRACIJA

PROJEKTĄ RENGIA UAB „ATAMIS"

SUTARTINIAI ŽENKLAI

- Telšių rajono savivaldybės administracinė riba
- Apskričių administracinės ribos
- Aplinkinių savivaldybių administracinės ribos
- Numatomos ir keičiamos gyvenamųjų vietovių teritorijų ribos
- Tokio ašių nustatymo tvarka neparkviečiama (taškuojama) ir esamos gyvenamųjų vietovių teritorijų ribos
- Gyvenamosios vietovės teritorijos ribos aprašyta poetiškai (tekstu, taško N)

Nekilnojamojo turto registro įrašytuosiuose sklypuose

- (NUMAS0.01) Geodezinės matavimo sklypai (sklypo kadastrinis Nr.)
- (NUMAS0.02) Preliminariai matuoti sklypai (sklypo kadastrinis Nr.)

Nekilnojamojo turto registro įrašytuosiuose sklypuose

- (NMMMS0.01) Geodezinės matavimo sklypai (sklypo kadastrinis Nr.)
- (NMMMS0.02) Preliminariai matuoti sklypai (sklypo kadastrinis Nr.)

Susisiekimo infrastruktūra

- Krašto kelias (kelio Nr.)
- Rajoninis kelias (kelio Nr.)
- Kiti keliai ir gatvės
- Pramonė

Miškai

- Valstybinės reikšmės miškai
- Kiti miškai

Žemėnuosė

- Vandens telkinyjas

1994 metų Lietuvos koordinačių sistema LKS-94
KARTOGRAFINĖS PAGRINDAI:
1. Lietuvos Respublikos teritorija M 1:10000 skaitmeninis vaizdinis ortofotografinis žemėlapis ORT10LT
© gr. © Nacionalinė Žemės tarnyba prie Žemės ūkio ministerijos, 2010-2016
2. Lietuvos Respublikos teritorija M1:10000 geoinformacinės duomenų rinkinys GDR10LT
© gr. © Valstybės įmonė Registrų centras prie Teisės ir teisėsaugos ministerijos, 2017
ŽUOMĖNIŲ ŠALTINIAI:
1. NT kadastro, Adresų registro duomenys © VI Regitra centras, 2017
2. Lietuvos Respublikos miškų valstybės kadastro duomenys © Valstybinė miškų tarnyba, 2017

Atsako-mybė	atamis Žirmūnų g. 139, Vilnius Tel.: (8-5) 272 35 05			Projekto pavadinimas: Telšių rajono savivaldybės teritorijoje esančių gyvenamųjų vietovių ribų ir pavadinimų tvarkymo planas	
LTVMS01	PV	Ž. Grušauskas	2018.02	Brėžinio pavadinimas:	Lakšis
GIS(T)-143	Geodez.	A. Zabulis	2018.02	Sprendinai: Upynas seniūnija	
GIS Inž.		V. Urbonas	2018.02		M 1:5000
Etapas	Užsakovas: TELŠIŲ RAJONO SAVIVALDYBĖS ADMINISTRACIJOS DIREKTORIUS			Brėžinio Nr.: S-1237-XI-179-1056	Lapas / Lapų: 1 / 1

VIETA SUDERINIMAMS

SUDERINTA
Valstybės įmonės Registrų centras
Adresų registro skyrius
Žemėnai Laimutė

SUDERINTA
Lietuvos Respublikos
Žemės ūkio ministerija
Palmira Paulėnienė

SUDERINTA
Lietuvos Respublikos
Aplinkos apsaugos agentūra
Evaldas Savickas