TELŠIŲ RAJONO SAVIVALDYBĖS TERITORIJOJE ESANČIŲ GYVENAMŲJŲ VIETOVIŲ RIBŲ IR PAVADINIMŲ TVARKYMO PLANAS

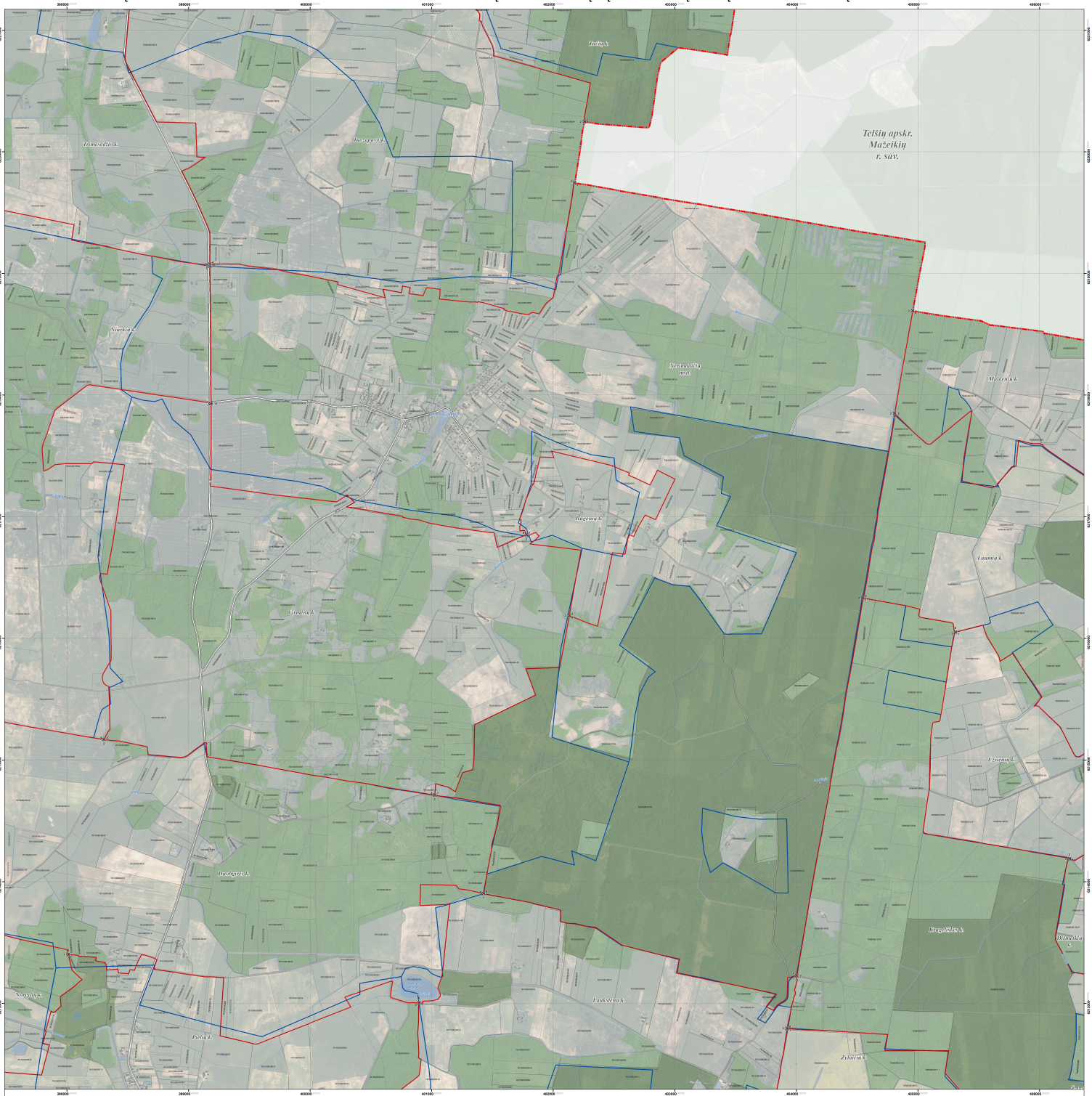

LAPŲ IŠDĖSTYMO SCHEMA

PROJEKTĄ ĮGYVENDINA TELŠIŲ RAJONO SAVIVALDYBĖS ADMINISTRACIJA

PROJEKTĄ RENGIA UAB „ATAMIS"

SUTARTINIAI ŽENKLAI

- Telšių rajono savivaldybės administracinė riba
- Neatstatomos ir keičiamos gyvenamųjų vietovių teritorijų ribos
- Teisės aktų nustatytu tvarka nepatvirtintos (salygotos) ir esamos gyvenamųjų vietovių teritorijų ribos
- Gyvenamosios vietovės teritorijos ribos aprašyta poetiškai tiksliai, taško Nr.

Neišlaikomojo tuto registro įregistruoti sklypai

78700010111	Gyvenviečiai numatoti sklypai (sklypo kadastrinis Nr.)
78700010172	Perkiamuosiai numatoti sklypai (sklypo kadastrinis Nr.)

Neišlaikomojo tuto registro įregistruoti sklypai

78800000014	Gyvenviečiai numatoti sklypai (sklypo kadastrinis Nr.)
78200000260	Perkiamuosiai numatoti sklypai (sklypo kadastrinis Nr.)

Saugomieji objektai

- Rajoniniai keliai (kelio Nr.)
- Kiti keliai ir gatvės
- Pramonė

Miškai

- Valstybinės reikšmės miškai
- Kiti miškai

Žemėnuosa

- Vandens teritorijos

1994 metų Lietuvos koordinačių sistema LKS-94
KARTOGRAFINĖS PAGRINDAI:
1. Lietuvos Respublikos teritorijos M 1:10000 skaitmeninis vaizdinis ortofotografinis žemėlapis ORT10LT
© gr: © Nacionalinė Žemės tarnyba prie Žemės ūkio ministerijos, 2010-2016
2. Lietuvos Respublikos teritorijos M1:10000 geoinformacinės duomenų rinkinys GDR10LT
© gr: © Valstybės įmonė Registrų centras prie Teisės ir teisėsaugos ministerijos, 2017
ŽUOMĖNIŲ ŠALTINIAI:
1. MT kadastro, Adresų registro duomenys © VI Registrų centras, 2017
2. Lietuvos Respublikos miškų valstybės kadastro duomenys © Aplinkosaugos ministerija, 2017

0 500 1000 2000 3000 4000 5000 m

Atspaus. Nr.	atamis Žirmūnų g. 139, Vilnius Tel.: (8-5) 232 4149				Projekto pavadinimas: Telšių rajono savivaldybės teritorijoje esančių gyvenamųjų vietovių ribų ir pavadinimų tvarkymo planas.	
	ŪPVIRBAS	PV	J. Grabauskas		2018.02	Lapas
	GEOCAD	Geodez.	K. Zabitis		2018.02	Sprendinai. Novarėnų seniūnija
		GIS ląs.	V. Ulmaldas		2018.02	M 1:25000
	Projekt.	Užsakovas	TELŠIŲ RAJONO SAVIVALDYBĖS ADMINISTRACIJOS ŠVIETIMO SKYRIUS			Brėžinio žymuo: 6-2727/AS-075-1058 / 4 / 4

VIETA SUDERINIMAMS

SUDERINTA
Lietuvos Respublikos
Aplinkos ministerija
raštu Nr. (8-2)D2-20-7551

Žemės ir žemės gelmių išsaugojimo
teisėtumo kontrolės skyriaus vyr. specialistė
Palmira Petrošienė

SUDERINTA
Aplinkos apsaugos agentūra
raštu Nr. (8-2)-6-24-2-2-2021

Ekologinės informacijos ir vertės išsaugojimo
Plėtros ir taršos kontrolės skyrius
vyriausioji specialistė
Evelina Šaulienė

SUDERINTA
Valstybinė jūrų ir vidaus vandenų transporto inspekcija
raštu Nr. (8-2)-2-2-2021

Vyriausioji specialistė
Ingrida Ramanauskienė