ŠIAULIŲ RAJONO SAVIVALDYBĖS ŠIAULIŲ KAIMIŠKOSIOS SENIŪNIJOS GYVENAMŲJŲ VIETOVIŲ (IŠSKYRUS SUTKŪNŲ IR VINKŠNĖNŲ KAIMUS) TERITORIJŲ RIBŲ NUSTATYMO PLANAS

1:10000

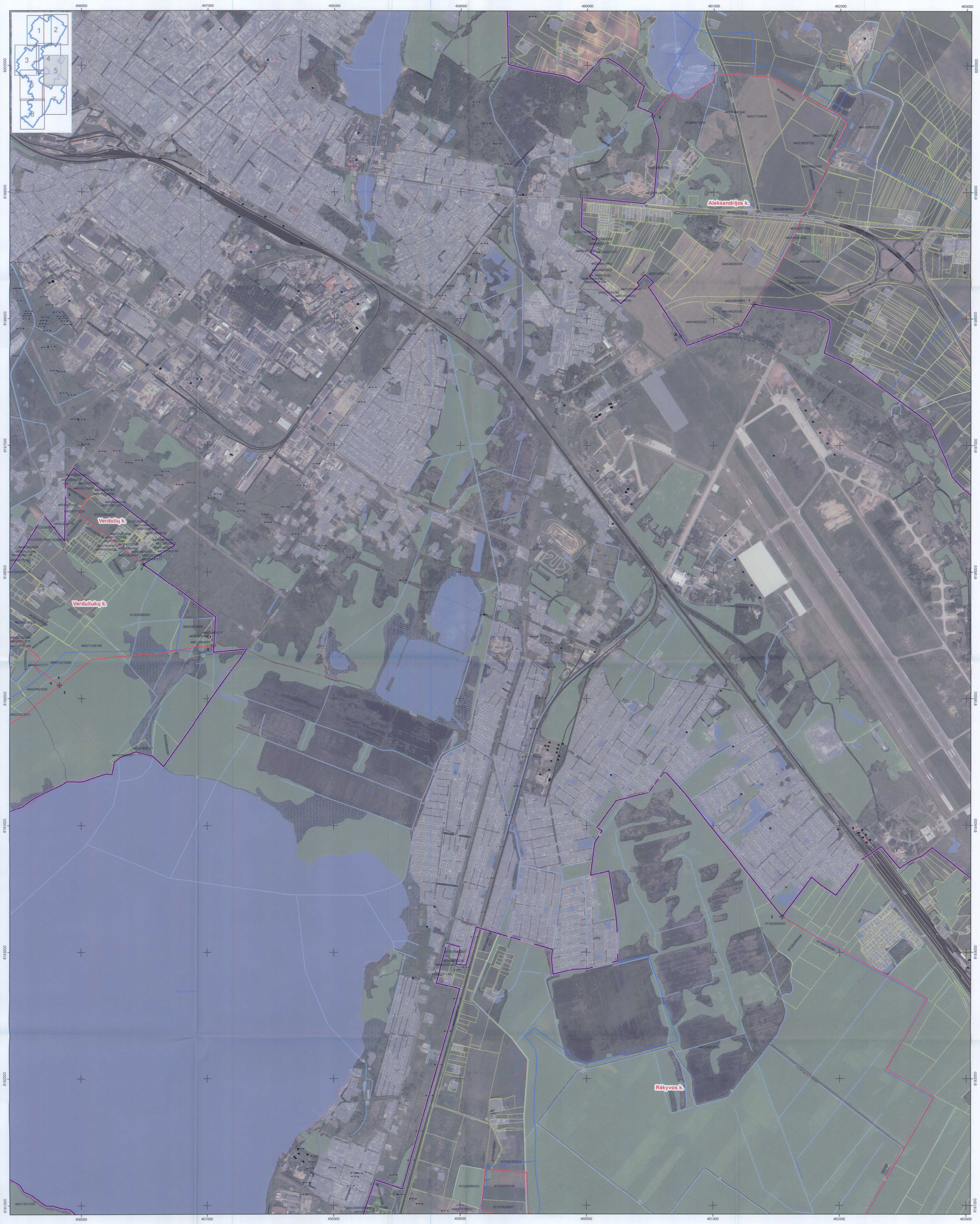

- Savivaldybės riba
- Siūlomos gyvenamųjų vietovių ribos
- Esamos gyvenamųjų vietovių ribos
- Sklypų ribos
- Posūkio taškas ir taško Nr.
- GPS tinklo punktai, altitudė ir pavadinimas
- Aukščio punktai ir altitudė
- Bokštiniai kapitaliniai statiniai
- Geležinkeliai
- Siaurieji geležinkeliai ir funikulieriai
- Kelias su danga, kelio numeris, danga ir kelio plotis
- Žvyrkeliai, kelio numeris, danga ir kelio plotis
- Gruntkeliai ir kelio plotis
- Lauko ir miško keliai ir kelio plotis
- Gatvės
- Dviračių ir pėsčiųjų takai, parkų ir sodų keliai iki 2m
- Antžeminės aukštos įtampos linijos ir įtampa
- Antžeminės aukštos įtampos linijų atramos
- Dujos
- Hidrografija
- Pelkės
- Miškai
- Kvartalinės miško linijos
- Sodai
- Užstatytos teritorijos
- Saugomos teritorijos
- Kultūros vertybės
- Kultūros vertybės

Mastelis 1 : 10 000

0 125 250 500 750 1.000 Metrai

Kartografinis pagrindas:

NŽT — Georeferencinio pagrindo kadastro duomenys , © Nacionalinė žemės tarnyba prie Žemės ūkio ministerijos, 2017.

NŽT — Lietuvos Respublikos teritorija M 1 : 10 000 skaitmeninis rastrinis ortofotografinis žemėlapis ORT10LT © Nacionalinė žemės tarnyba prie Žemės ūkio ministerijos, 2016.

VĮ Registrų centro duomenys, 2018.

Matininko eksperto kvalifikacijos pažymėjimas 2008-07-25 Nr. 2M-ME-191
Matininko eksperto kvalifikacijos pažymėjimas 2009-02-10 Nr. 2M-ME-266

SUDERINTA
Lietuvos Respublikos
susisiekimo ministerijos 2018-08-07
raštu Nr. 2-12475
Plėtros ir tarptautinių ryšių departamento
Plėtros ir inovacijų skyriaus
vyriausiasis specialistas
Evaldas Savickas

SUDERINTA
Lietuvos Respublikos
Žemės ūkio ministerijos 2018-07-10
raštu Nr. 2.7-2329 (12.145)
Nekilnojamojo turto kadastro,
geodezijos ir kartografijos skyriaus
vyr. specialistė
Renata Treverėnienė

SUDERINTA
Valstybės įmonė Registrų centras
Adresų registro
departamento viršininkas
Kęstas Monsevičius
2018 - birželio - 14

Užsakovas
Šiaulių rajono savivaldybės administracija

VALSTYBĖS ĮMONĖ REGISTRŲ CENTRAS
Vinco Kudirkos g. 18-3, LT-03105 Vilnius
tel.: (8 5) 268 8202 info@registrucentras.lt

ŠIAULIŲ RAJONO SAVIVALDYBĖS ŠIAULIŲ KAIMIŠKOSIOS SENIŪNIJOS GYVENAMŲJŲ VIETOVIŲ (IŠSKYRUS SUTKŪNŲ IR VINKŠNĖNŲ KAIMUS) TERITORIJŲ RIBŲ NUSTATYMO PLANAS

Skyrius	Pareigos	Vardas, Pavardė	Parašas	Data	Lapas/lapų
Kadastro bylų kontrolės priežiūros	Skyriaus vedėja	A. Beinaravičienė		2018.07.19	5 / 8
	Geoinformatikos inžinierė	J. Barceikienė		2018.07.19	
	Geoinformatikos inžinierė	R. Kliukienė		2018.07.19	