

ŠIAULIŲ RAJONO SAVIVALDYBĖS KAIRIŲ SENIŪNIJOS GYVENAMŲJŲ VIETŲŲ (IŠSKYRUS KAIRIŲ MIESTELĮ) TERITORIJŲ RIBŲ NUSTATYMO PLANAS

1:50000

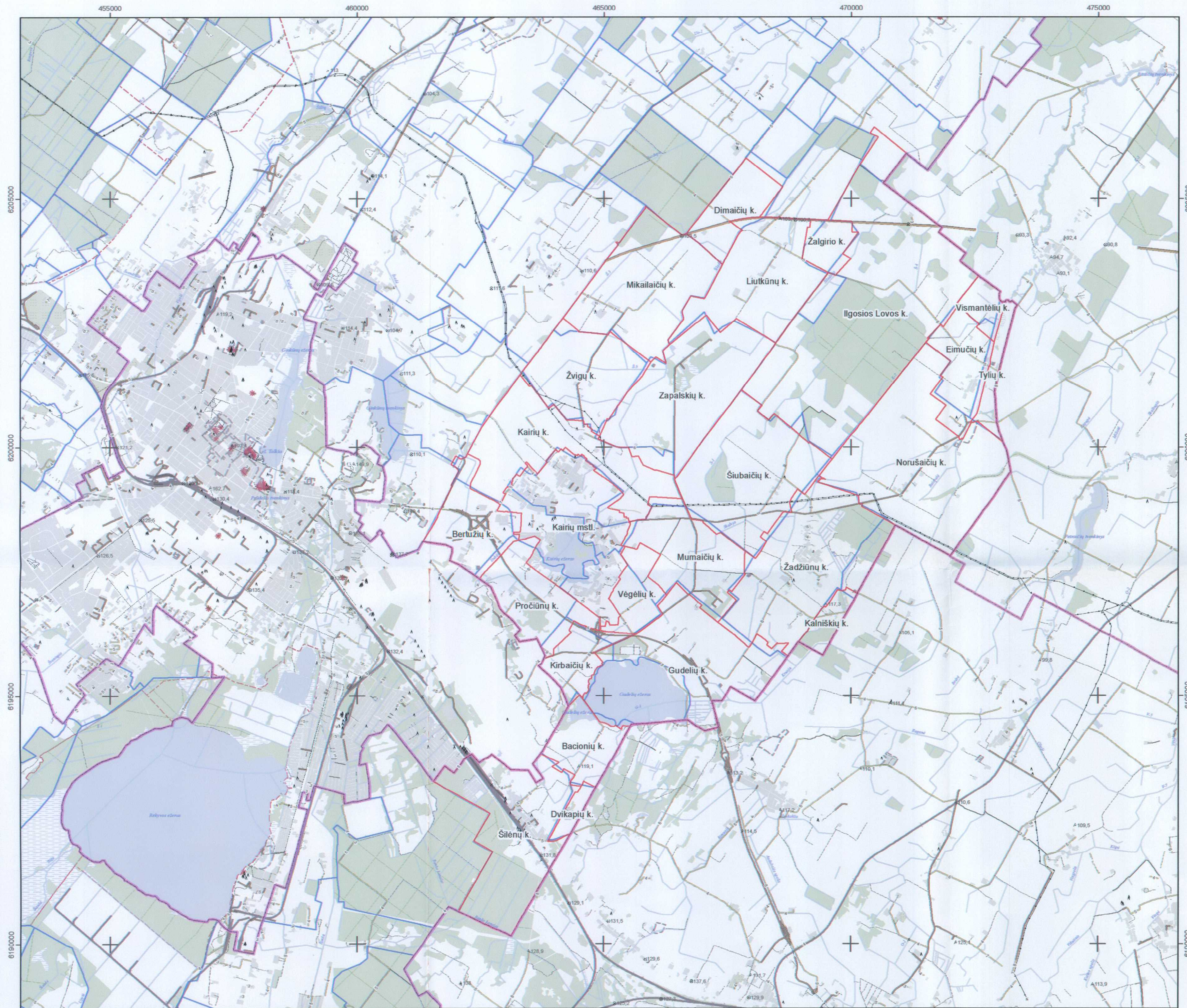

- Savivaldybės riba
- Siūlomoms gyvenamųjų vietovių riboms
- Esamos gyvenamųjų vietovių riboms
- GPS tinklo punktai ir altitudė
- Aukščio punktai ir altitudė
- Bokštiniai kapitaliniai statiniai
- Neelektrifikuoti geležinkeliai
- Elektrifikuoti geležinkeliai
- Neveikiantys geležinkeliai
- Kelias su danga, kelio plotis (8-20) ir danga
- Kelias su danga, kelio plotis (6-7) ir danga
- Žvyrkeliai, kelio plotis
- Gruntkeliai
- Lauko ir miško keliai
- Dviračių ir pėsčiųjų takai, parkų, sodų keliai iki 2m
- Dujos
- Hidrografija
- Pelkės
- Miškai
- Kvartinės miško linijos
- Sodai
- Užstatytos teritorijos
- Saugomos teritorijos
- Kultūros vertybės
- Kultūros vertybės

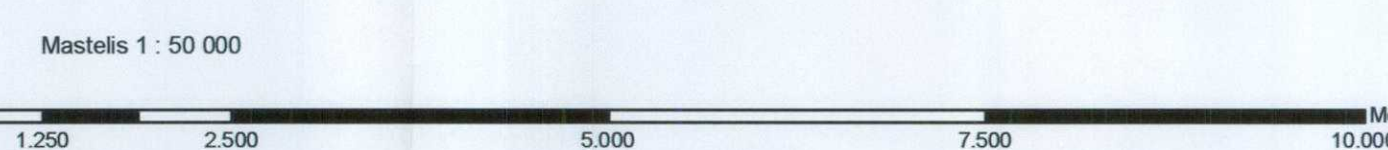

Kartografinis pagrindas:
 NŽT Georeferencinio pagrindo kadastro duomenys.
 © Nacionalinė žemės tarnyba prie Žemės ūkio ministerijos, 2017.
 VĮ Registrų centro duomenys, 2017.
 Matininko eksperto kvalifikacijos pažymėjimas 2008-07-25 Nr. 2M-ME-191
 Matininko eksperto kvalifikacijos pažymėjimas 2009-02-10 Nr. 2M-ME-266

SUDERINTA
 Lietuvos Respublikos
 gamtinių išteklių ministerijos, 2018-05-22
 raštinės Nr. 2-2472
 Plėtros ir tarptautinių ryšių departamento
 Plėtros ir inovacijų skyriaus
 vyriausiasis specialistas
 Evaldas Savickas

SUDERINTA
 Lietuvos Respublikos
 žemės ūkio ministerijos, 2018-04-25
 raštinės Nr. 2-2472-106(12-195)
 Žemės ir išdėliu politikos departamento
 Nekilnojamojo turto kadastro, geodezijos
 ir kartografinės skyriaus vyr. specialistė
 Palmira Petniūnienė
 Palmira Petniūnienė



VALSTYBĖS ĮMONĖ REGISTRŲ CENTRAS Vinco Kadūkio g. 18-3, LT-01105 Vilnius tel.: (8 5) 268 5202, info@registrucentras.lt		Užsakovas Šiaulių rajono savivaldybės administracija	
ŠIAULIŲ RAJONO SAVIVALDYBĖS KAIRIŲ SENIŪNIJOS GYVENAMŲJŲ VIETŲŲ (IŠSKYRUS KAIRIŲ MIESTELĮ) TERITORIJŲ RIBŲ NUSTATYMO PLANAS			
Skyrius Kadastro bylų kontrolės priežiūra	Pareigos Skyriaus vedėja Geoinformatikos inžinierė Inžinierė technologė	Vardas, Pavardė A. Beinarašvičienė J. Bareikiene M. Romanovskiene	Parašas Data 2018-02-19 2018-02-19