TELŠIŲ RAJONO SAVIVALDYBĖS TERITORIJOJE ESANČIŲ GYVENAMŲJŲ VIETOVIŲ RIBŲ IR PAVADINIMŲ TVARKYMO PLANAS

Vietovės nr. priskiriama ir tokiomis gatvės atkarpomis:

Teritorijos Nr.	Priskiriamos teritorijos plotas, ha	Teritorijos Nr.	Priskiriamos teritorijos plotas, ha
1)	0,0002	1)	0,0017
1)	0,0740	1)	0,0030
1)	0,1245	1)	0,0017
1)	0,1697	1)	0,0769
1)	0,0000	1)	0,0000
1)	0,0002	1)	0,0003
1)	1,4190	1)	0,0004
1)	0,0145	1)	0,1173
1)	0,0270	1)	0,2138
1)	0,0000	1)	0,0000
1)	0,0012	1)	1,2019
1)	0,0241	1)	0,1870
1)	0,0022	1)	0,2710
1)	0,0180	1)	0,0113
Iš viso	**2,45**	**Iš viso**	**2,81**

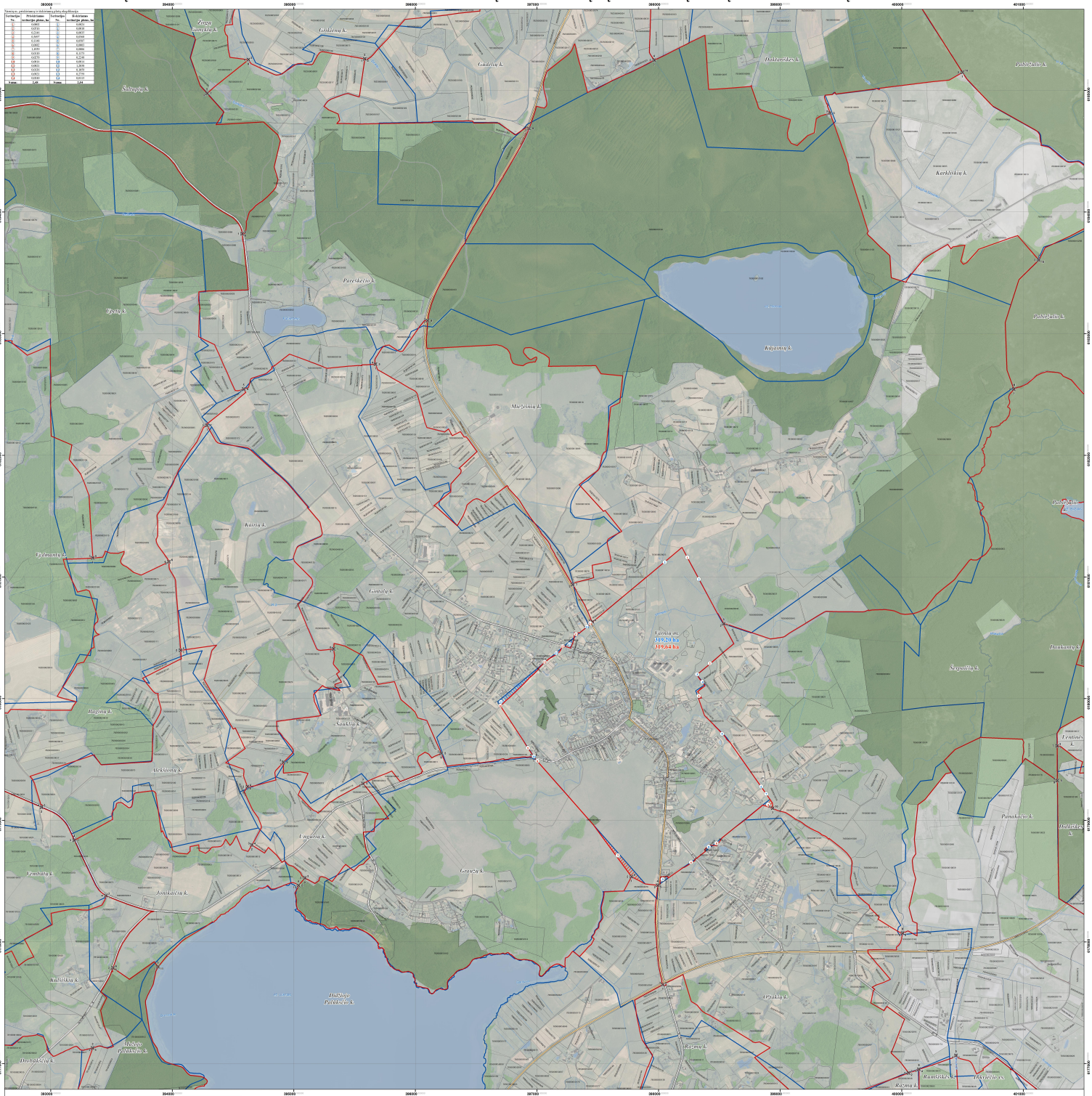

LAPŲ IŠDĖSTYMO SCHEMA

PROJEKTĄ ĮGYVENDINA TELŠIŲ RAJONO SAVIVALDYBĖS ADMINISTRACIJA

PROJEKTĄ RENGIA UAB „ATAMIS"

SUTARTINIAI ŽENKLAI

- Nustatomos ir keičiamos gyvenamųjų vietovių teritorijų ribos
- Teisės aktų nustatyta tvarka nepatvirtintos (uždegintos) ir esamos gyvenamųjų vietovių teritorijų ribos
- Gyvenamosios vietovės teritorijos ribos apraštyta poetiniu būdu, tinkamu
- Nustatomos teritorijos plotas, ha
- 189,20 ha — Pavirtinto teritorijos plotas, ha
- 189,20 ha — Priskiriamos teritorijos (teritorijos Nr.)
- Iskiriamos teritorijos (teritorijos Nr.)
- Nekilnojamąjai turto registrui įregistruoti sklypai
- TS 0000 0101 — Geodezinėsi matuoti sklypai (sklypo kadastrinis Nr.)
- TS 0000 0101 — Preliminariai matuoti sklypai (sklypo kadastrinis Nr.)

Susisiekimo infrastruktūra

- Kraštio kelias (kelio Nr.)
- Rajoninis kelias (kelio Nr.)
- Kiti keliai ir gatvės
- Pietatai

Miškai

- Valstybinės reikšmės miškai
- Kiti miškai

Žemėnuoda

- Vandens teritorijos

1994 metų Lietuvos koordinačių sistema LKS-94
KARTOGRAFINĖS PAGRINDAI:
1. Lietuvos Respublikos teritorija M 1:10000 skaitmeninis vektorinis ortofotografinis žemėlapis ORT10LT
© gr: © Nacionalinė žemės tarnyba prie Žemės ūkio ministerijos, 2010-2016
2. Lietuvos Respublikos teritorija M1:10000 geoinformacinės duomenų rinkinys GDR10LT
© gr: © Valstybės įmonė Registrų centras prie Teisės ir teisėsaugos ministerijos, 2017
ŽUOMINIŲJŲ ŠALTINIAI:
1. NT kadastro, Adresų registro duomenys © VI Registrų centras, 2015
2. Lietuvos Respublikos miškų valstybės kadastro duomenys © Valstybinė miškų tarnyba, 2017

atamis TŠ

atamis
Žirmūnų g. 139, Vilnius Tel.: (8-5) 272 68 39

TPVBDI	PV	Z. Gudauskas	2018.02
ŽŪŽV (AI)	Grafinis	K. Zabulis	2018.02
	GIS ind.	V. Ulendas	2018.02
Etapas	Užsakovas	TELŠIŲ RAJONO SAVIVALDYBĖS ADMINISTRACIJOS DIREKTORIUS	

Projekto pavadinimas:
Telšių rajono savivaldybės teritorijoje esančių gyvenamųjų vietovių ribų ir pavadinimų tvarkymo planas

Brėžinio pavadinimas: Lapės

Sągandinė: Vietinės santkinės

M 1:10000

Brėžinio žymuo: S-12727-AI-175-1094

Lapas | Lapų: 4 | 4

VIETA SUDERINIMAMS

SUDERINTA
Valstybės įmonė Registrų centras
Adresų registravimo ir informacinės sistemos skyrius
Žemėnuodo kopija

SUDERINTA
Lietuvos Respublikos
Gynybos ministerija
Žemės ir objektų politikos departamento
Nekilnojamojo turto kadastro, geodezijos ir kartografijos skyriaus vyr. specialistė
Palmira Petrošiūtė

SUDERINTA
Lietuvos Respublikos
Aplinkos ministerija
Vyriausybės atstovas Telšių rajone
Evaldas Šiaulys