TELŠIŲ RAJONO SAVIVALDYBĖS TERITORIJOJE ESANČIŲ GYVENAMŲJŲ VIETOVIŲ RIBŲ IR PAVADINIMŲ TVARKYMO PLANAS

Naujosios sentrauko:

Eil. Nr.	Vietovės, esančios kaimų vietovėse pavadinimai	Vietovės, esančios kaimų vietovėse plotas, ha
1	Dudonių k.	607,58
2	Degutėlių k.	87,29
3	Dudėnų k.	589,0
4	Kantėnų k.	1000,00
5	Kantėnų k.	468,48
6	Laukakės k.	294,71
7	Mikutėnų k.	1310,02
8	Mažeikių k.	798,57
9	Nemenčių apyl.	1000,00
10	Nevarėnų apyl.	100,31
11	Niedės k.	424,34
12	Pabaltakės k.	554,27
13	Petrinės k.	1170,05
14	Šilėnų k.	1000,00
15	Šilėnų k.	254,69
16	Šventosės k.	560,58
17	Telšių k.	998,57
18	Vinsės k.	851,34

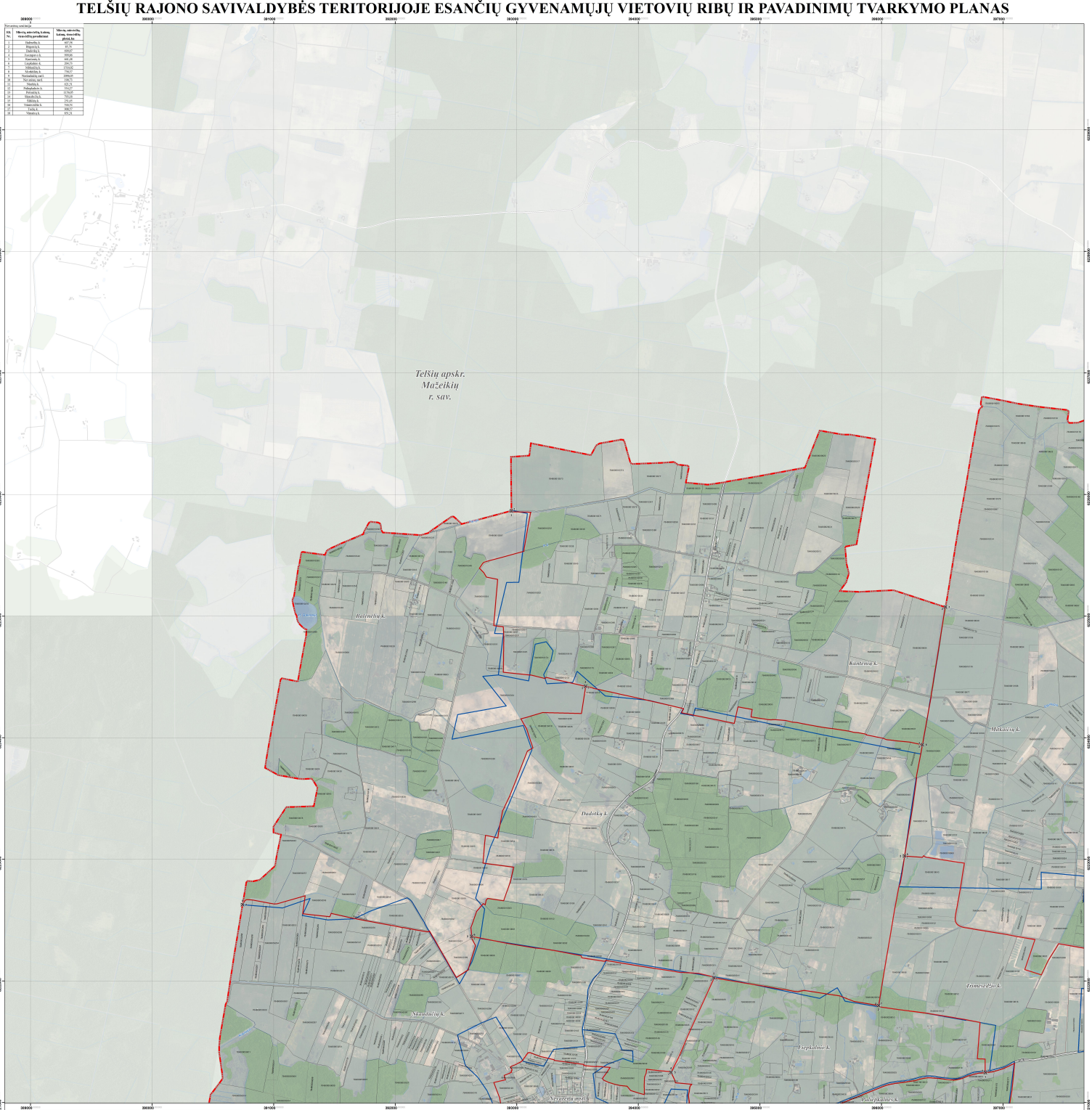

LAPŲ IŠDĖSTYMO SCHEMA

PROJEKTĄ ĮGYVENDINA TELŠių RAJONO SAVIVALDYBĖS ADMINISTRACIJA

PROJEKTĄ RENGIA UAB „ATAMIS"

SUTARTINIAI ŽENKLAI

- Telšių rajono savivaldybės administracinė riba
- Nustatomos ir koreguojamos gyvenamųjų vietovių teritorijų ribos
- Telšių rajo nustatyta tvarka naujai sutvirtinose (suformuotose) ir esamos gyvenamųjų vietovių teritorijų ribos
- Gyvenamosios vietovės teritorijos ribos apraštos pasitikslinus taškus, taško Nr.

Nekilnojamojo turto registro įregistruoti objektai

- 78/9000/0/0/1/1 Gyvenviečių matomi ribojimo (taškyno kadastrinis Nr.)
- 78/9000/0/0/1/2 Preliminariai matomi ribojimo (taškyno kadastrinis Nr.)

Nekilnojamojo turto registro įregistruoti objektai

- 78000000/0/1/1 Gyvenviečių matomi ribojimo (taškyno kadastrinis Nr.)
- 78000000/0/1/2 Preliminariai matomi ribojimo (taškyno kadastrinis Nr.)

Susisiekimo infrastruktūra

- Rajoninės keliai (kelio Nr.)
- Kiti keliai ir gatvės
- Pėsčiųjų

Miškai

- Valstybinės reikšmės miškai
- Kiti miškai

Žemėnuoda

- Vandens teritorijos

1994 metų Lietuvos koordinačių sistema LKS-94
KARTOGRAFINĖS PAGRINDAI:
1. Lietuvos Respublikos teritorija M 1:10000 skaitmeninis vaizdinis ortofotografinis žemėlapis ORT10LT
2. Lietuvos Respublikos teritorija M1:10000 georelieficinis duomenų rinkinys GDR10LT
DUOMENŲ ŠALTINIAI:
1. NT kadastro, Adresų registro duomenys G. Vl. Regėjaitės centras, 2017
2. Lietuvos Respublikos miškų valstybės kadastro duomenys © Valstybinė miškų tarnyba, 2017

Jonavos 70a	atamis Žirmūnų g. 139, Vilnius Tel.: (8-5) 271 39 73				Projekto pavadinimas: Telšių rajono savivaldybės teritorijoje esančių gyvenamųjų vietovių ribų ir pavadinimų tvarkymo planas		
ĮP VIGIRDA	P.V.	Ž. Giedraitienė		2015.02	Brėžinio pavadinimas:		Lapas
ŽŪŽV/AIS	Gaudas	A. Zakaria		2015.02	Sąsaudinė. Novarėnų seniūnija		
	GIS Inž.	V. Urnevičus		2015.02		M 1:10000	
Projekt.	Užsakovas: TELŠIŲ RAJONO SAVIVALDYBĖS ADMINISTRACIJOS DIREKTORIUS				Brėžinio Nr./versija: 8-1/2737/AS-1175-1056	L.	Lapų
						1	4

VIETA SUDERINIMAMS

SUDERINTA
Lietuvos Respublikos
teisingumo ministro
nuo 20 m. ... d. raštu Nr. ...
Žemės ir ilgalaikio turtinio departamento
Nekilnojamojo turto kadastro, geodezijos ir kartografijos skyriaus vyr. specialistė
Palmira Petrošienė

SUDERINTA
Valstybės turto fondo
valdybos sprendimu
nuo 20 m. ... d. Nr. ...
Žemės ir nekilnojamojo turto departamentas
Žemės ir teritorijų skyrius
vyriausiojo specialisto
Eugenijus Gaudas

SUDERINTA
Valstybės saugomų teritorijų
tarnybos direktoriaus
nuo 20 m. ... d. raštu Nr. ...
Gamtos informacijos ir kartografijos skyrius
vyr. specialistas
Eugenijus Gaudas