TELŠIŲ RAJONO SAVIVALDYBĖS TERITORIJOJE ESANČIŲ GYVENAMŲJŲ VIETOVIŲ RIBŲ IR PAVADINIMŲ TVARKYMO PLANAS

Ryšiuotų vietovių

EK Nr.	Vietovės, esančios kaimo vietovėje pavadinimai	Vietovės, esančios kaimo, esančio gyvenamųjų ir
1	Berkenės k.	112,00
2	Herodotės k.	882,51
3	Ilkinės k.	140,00
4	Ilkinės k.	1 185,76
5	Gaikonės k.	280,00
6	Gaižiūlės k.	410,65
7	Ilkinės k.	217,92
8	Jonynos k.	500,00
9	Kalnėnės k.	1 000,00
10	Kūlynės k.	600,00
11	Kupcelės k.	450,00
12	Lauko kodas nuž.	200,00
13	Lapėnės k.	370,95
14	Lapėnės k.	1 000,00
15	Mėnulės k.	300,25
16	Nemelės k.	180,00
17	Netrūnės k.	75,12
18	Pupylės k.	75,76
19	Rimdžės k.	300,00
20	Rūkstėnės k.	350,02
21	Sedlės k.	400,51
22	Aušrės k.	112,78
23	Ūgėnės k.	499,16
24	Ūdrės k.	110,00
25	Žilės k.	138,11
26	Žvėrės k.	200,19

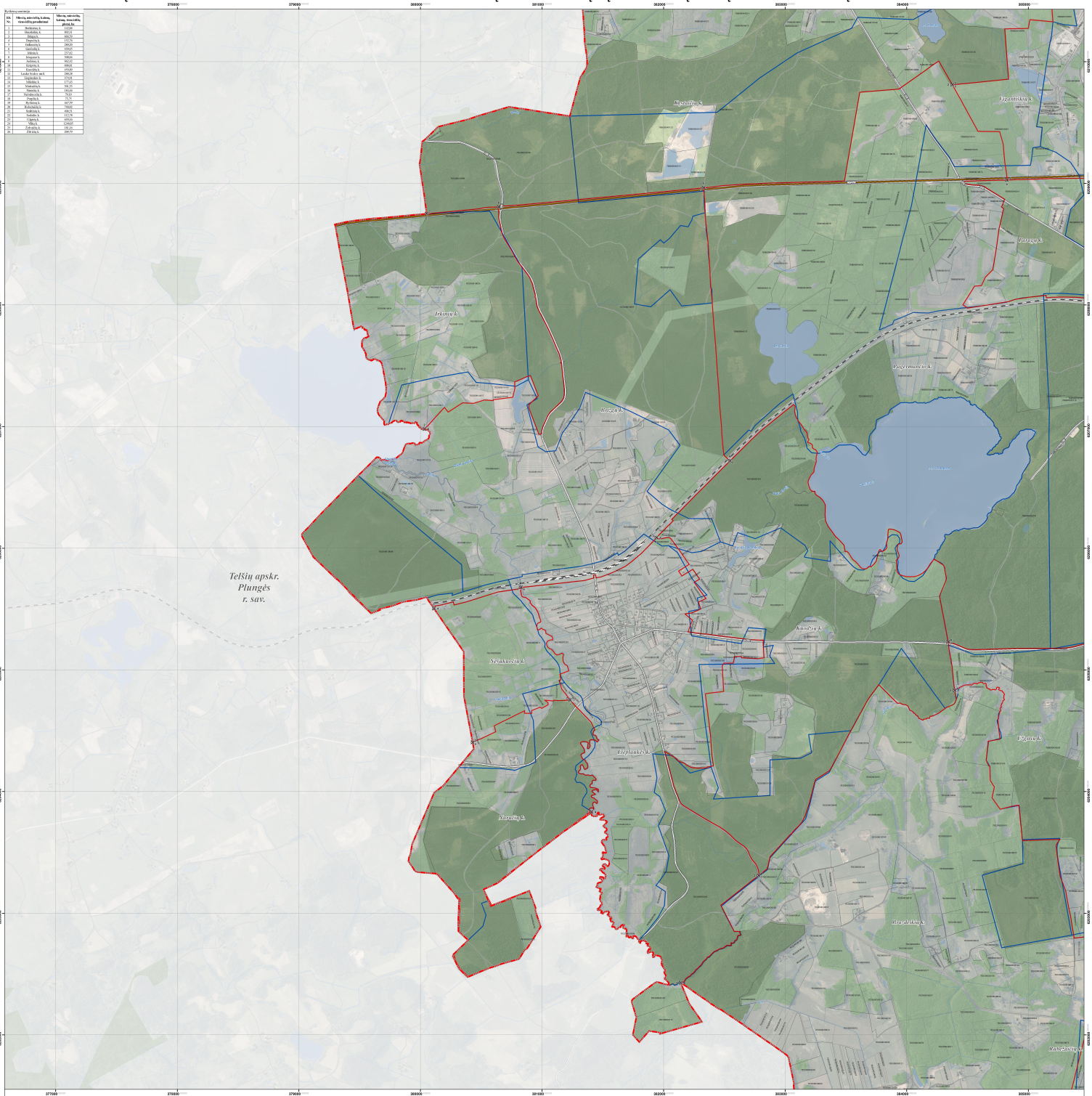

LAPŲ IŠDĖSTYMO SCHEMA

PROJEKTĄ ĮGYVENDINA TELŠIŲ RAJONO SAVIVALDYBĖS ADMINISTRACIJA

PROJEKTĄ RENGIA UAB „ATAMIS"

SUTARTINIAI ŽENKLAI

- Telšių rajono savivaldybės administracinė riba
- Nustatomos ir keičiamos gyvenamųjų vietovių teritorijų ribos
- Teisės aktų nustatyta teritorija taupai tvirtinto (galiojančio) ir numatomo gyvenamųjų vietovių teritorijų ribos
- Gyvenamosios vietovės teritorijos ribos sprendimo pozicijos taškas, taško Nr.

Nekilnojamojo turto registrui pagrindiniai sklypai

- Nr.00000000 Geodezinėse matuose sklypui (sklypo kadastrinis Nr.)
- Nr.00000000 Perfiliuotarie matuose sklypui (sklypo kadastrinis Nr.)

Susisiekimo infrastruktūra

- Magistraliniai keliai (kelio Nr.)
- Rajoniniai keliai (kelio Nr.)
- Kiti keliai ir gatvės
- Geležinkeliai
- Pustatai

MOSAI

- Valstybinės reikšmės miškai
- Kiti miškai

Žemėnuosa

- Vandenų teritorijos

1994 metų Lietuvos koordinačių sistema LKS-94
KARTOGRAFINĖS PAGRINDAS:
1. Lietuvos Respublikos teritorijos M 1:10000 skaitmeninis vektorinis ortofotografinis žemėlapis ORT10LT
©geo: © Nacionalinė Žemės tarnyba prie Žemės ūkio ministerijos, 2010-2016
2. Lietuvos Respublikos teritorija M1:10000 geoinformacinės duomenų rinkinys GDR10LT
©geo: © Nacionalinė Žemės tarnyba prie Žemės ūkio ministerijos, 2017
ŽUOMĖNIŲ ŠALTINIAI:
1. MT kadastro, Adresų registro duomenys © VI Regitra centras, 2017
2. Lietuvos Respublikos miškų valstybės kadastro duomenys © Valstybinė miškų tarnyba, 2017

0 100 200 300 400 500 m

Keitimo Nr.	atamis Žirmūnų g. 149, Vilnius Tel.: (8-5) 2315800			Projekto pavadinimas: Telšių rajono savivaldybės teritorijoje esančių gyvenamųjų vietovių ribų ir pavadinimų tvarkymo planas	
TPVSKM	PV	Z. Gudauskas	2015-12-31	Brėžinio pavadinimas:	Lapas
GIZ(V-GI)	Geodez.	K. Zabela	2016.02	Sprendinai: Ryšiuotų vietovių	
GIS Ind.	V. Ulendienė		2015.02		M 1:20000
Data	Užsakovas: TELŠIŲ RAJONO SAVIVALDYBĖS ADMINISTRACIJOS DIREKTORIUS			Brėžinio žymuo: S-12727-AI-175-1056	Lapų: 1 / 1

VIETA SUDERINIMAMS

SUDERINTA
Mažeikių joms Regiono
Adresų registravimo
TYRIMŲ VEDĖJAS
Zoniusz Łapiński
2015-12-31

SUDERINTA
Telšių rajono
savivaldybės administracijos
vyr. specialistė
Palmira Petrulienė
2015-12-31

SUDERINTA
Lietuvos Respublikos
gynybos ministerija
2015-12-31
Gynybos ministerijos Kraštotvarkos
ir aplinkos apsaugos skyriaus
vyr. specialistas kraštotvarkos
Evaldas Sereikas