TELŠIŲ RAJONO SAVIVALDYBĖS TERITORIJOJE ESANČIŲ GYVENAMŲJŲ VIETOVIŲ RIBŲ IR PAVADINIMŲ TVARKYMO PLANAS

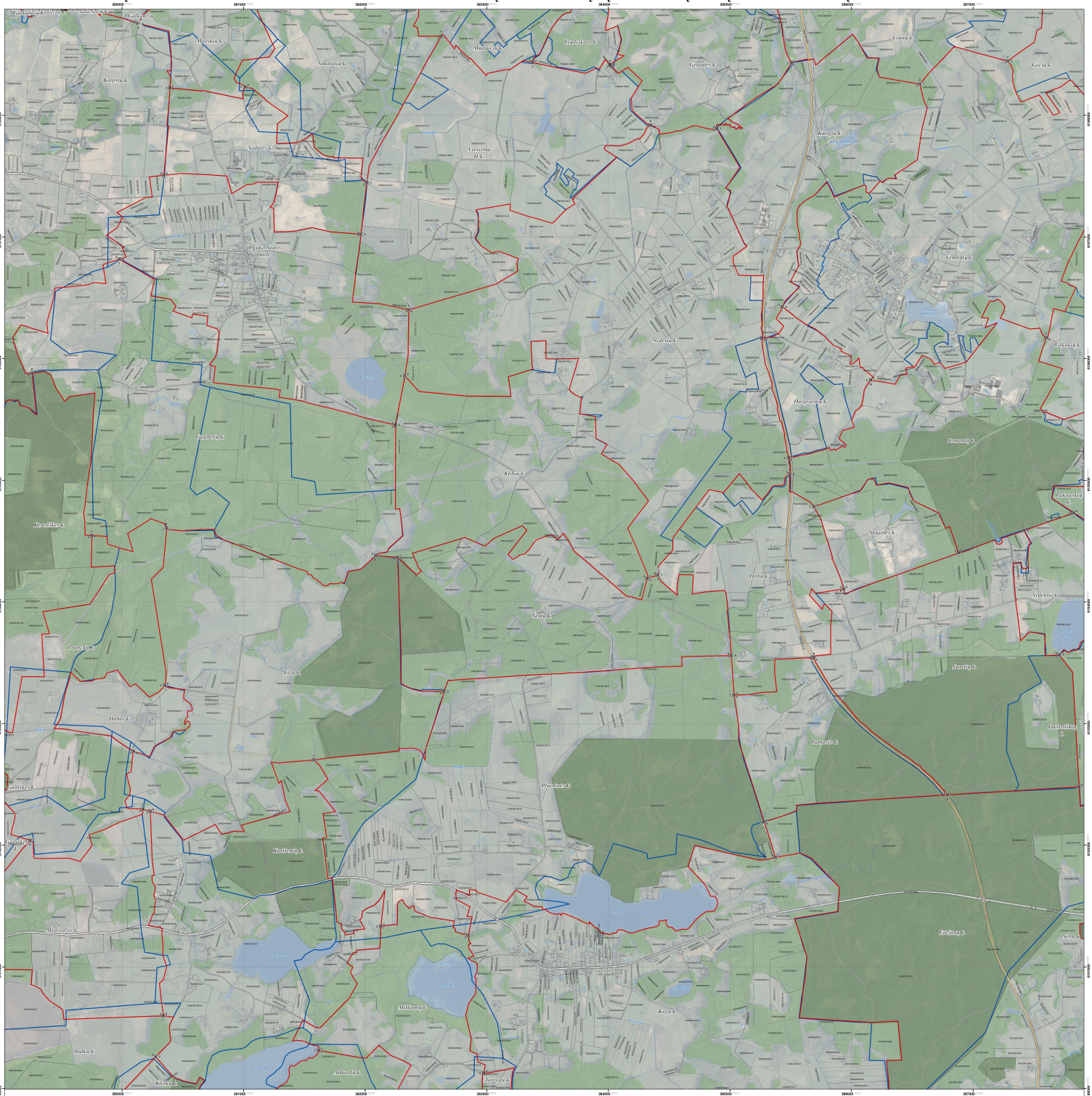

LAPŲ IŠDĖSTYMO SCHEMA

PROJEKTĄ ĮGYVENDINA TELŠIŲ RAJONO SAVIVALDYBĖS ADMINISTRACIJA

PROJEKTĄ RENGIA UAB „ATAMIS"

SUTARTINIAI ŽENKLAI

Naujosios ir kaitomos gyvenamųjų vietovių teritorijos ribos

Teisės aktu nustatyta tvarka suprotrintoms (užpaišytoms) ar esamos gyvenamųjų vietovių teritorijų ribos

Gyvenamosios vietovės teritorijos ribos aprašyta poaičiai tuštuo, taško Nr

Naikinamojo turto registro įrašytuosiul objrus

(NTMMM 01) Geodezinės matavi ckltyno (ckltyno kadastrio Nr.)

(NTMMM 02) Preliminario matavi ckltyno (ckltyno kadastrio Nr.)

Naikinamojo turto registro įrašytuosiul objrus

(NMMMM 01) Geodezinės matavi ckltyno (ckltyno kadastrio Nr.)

(NMMMM 02) Preliminario matavi ckltyno (ckltyno kadastrio Nr.)

Susisiekimo infrastruktūra

Krašto kelias (kelio Nr.)

Rajoninis kelias (kelio Nr.)

Kiti keliai ir gatvės

Pravaža

Miškai

Valstybinės reikšmės miškai

Kiti miškai

Žemėnauda

Vandens teritorijos

1994 metų Lietuvos koordinačių sistema LKS-94
KARTOGRAFINĖS PAGRINDAI:
1. Lietuvos Respublikos teritorija M 1:10000 skaitmeninis vaizdinis ortofotografinis žemėlapis ORT10LT
©LKS: © Nacionalinė Žemės tarnyba prie Žemės ūkio ministerijos, 2010-2016
2. Lietuvos Respublikos teritorija M1:10000 geoinformacinės duomenų rinkinys GDR10LT
©LKS: © Valstybės žemės ir miškų tarnyba prie Žemės ūkio ministerijos, 2017
ŽUOMĖNŲ ŠALTINIAI:
1. MT kadastro, Adresų registro duomenys © VI Regitra centras, 2015
2. Lietuvos Respublikos miškų valstybės kadastro duomenys © Valstybinė miškų tarnyba, 2017

Atsakingo No.	atamis Žimetbaug. 11b, Vilnius Tel.: (8-5) 2249 [illegible]			Projekto pavadinimas: Telšių rajono savivaldybės teritorijoje esančių gyvenamųjų vietovių ribų ir pavadinimų tvarkymo planas	
EPV0024	PV	Ž. Grabauskas	2018.02	Sertifikato pavadinimas:	Laida
GKĮV-148	Geodezis	K. Zabitis	2018.03	Sprendinys: Žemės naudinlija	
GIS ines	V. Ulevičius		2018.02		M 1:10000
Eugeto	Užsakovas			Sertifikato kynas: N-1537-35-173-1896	Lapas / Lapų
					1 / 4

VIETA SUDERINIMAMS

SUDERINTA
Lietuvos Respublikos
teisės aktuose nustatytas
tvarka nuo 20[illegible] m. [illegible] d.
Žemės ir upių sistemos tikslinimo,
kartografinio ir kito kadastro, geodezinės
ir kartografijos ir ne ūkinės veiklos
[illegible]
Palmira Palmūnienė

SUDERINTA
Valstybės jūrų ir vidaus vandenų
Adresų registro [illegible]
[illegible]
Tomas Lapinskas
2018 [illegible]

SUDERINTA
Lietuvos Respublikos
[illegible]
[illegible] 2018 m. [illegible] d.
Raštas Nr. [illegible]
Žemės ir upių sistemos tvarkymo departamentas
prie Aplinkos ministerijos
[illegible]
Evaldas Stevelinas