



REGISTRŲ CENTRAS

VALSTYBĖS ĮMONĖS REGISTRŲ CENTRO  
KLAIPĖDOS FILIALAS

# NEKILNOJAMOJO TURTO

.....

## KADASTRO IR REGISTRO DOKUMENTŲ BYLA

NR. \_\_\_\_\_ 25 / 4993 \_\_\_\_\_ - \_\_\_\_\_

TOMAS 1

ŽEMĖS SKLYPO UNIKALUS KODAS \_\_\_\_\_

REGISTRO NUMERIS 50 / 123302

INVENTORINIS NUMERIS 1516 (1414)

ADRESAS PALANGA

KOPLA G-VĖ Nr. 17A

Pradėta 1979 02 20

Baigta .....

Lapų skaičius .....

Saugoti nuolat

PANAIKINTO NEKILNOJAMOJO DAIKTO  
KADASTRO IR REGISTRO DOKUMENTŲ BYLOS

NR. ....

Valstybės įmonės Registrų centro Klaipėdos filialas

**NEKILNOJAMOJO DAIKTO  
KADASTRINIŲ MATAVIMŲ BYLA**

Tomas: 1

Nekilnojamojo turto objektas: **Žemės sklypas su statiniais**

Bylos Nr.: **25/4993**

Registro Nr.: **50/123302 (Statiniai)**

Adresas: **Palangos m. sav. Palangos m. Kopų g. 17A**

Lapų skaičius: **6**



**SUDERINTA**

Valstybės įmonės Registrų centro Klaipėdos filialas

*Elektroniniu parašu pasirašė:* Jovita Prušinskaitė

*Pareigos:* Vyresnioji kadastro specialistė

*Laiko žyma:* 2011-12-19 15:05:24

Bylos Nr. 25/4993  
Tomo Nr. 1  
Registro 50/123302

### BYLOS TOMO VIDAUS APYRAŠAS

Eil. Nr.	Dokumento pavadinimas	Dokumento		Lapų skaič.	Bylos lapų numeriai	Pastabos
		Nr.	Data			
1	Statinių išdėstymo planas	1	2011-12-19	1	1	
2	Pagrindinio pastato, jo dalių ir priestatų kadastro duomenys 1A FORMA	5	2011-12-19	2	2-3	
3	Pagrindinio pastato, jo dalių ir priestatų įkainojimas (perkainojimas) 2A FORMA	6	2011-12-19	2	4-5	

Vidaus apyrašo lapų

 5  
\_\_\_\_\_  
(pareigos, parašas, vardas, pavardė)

ŠVENTOJI

UPĖ

KOPU

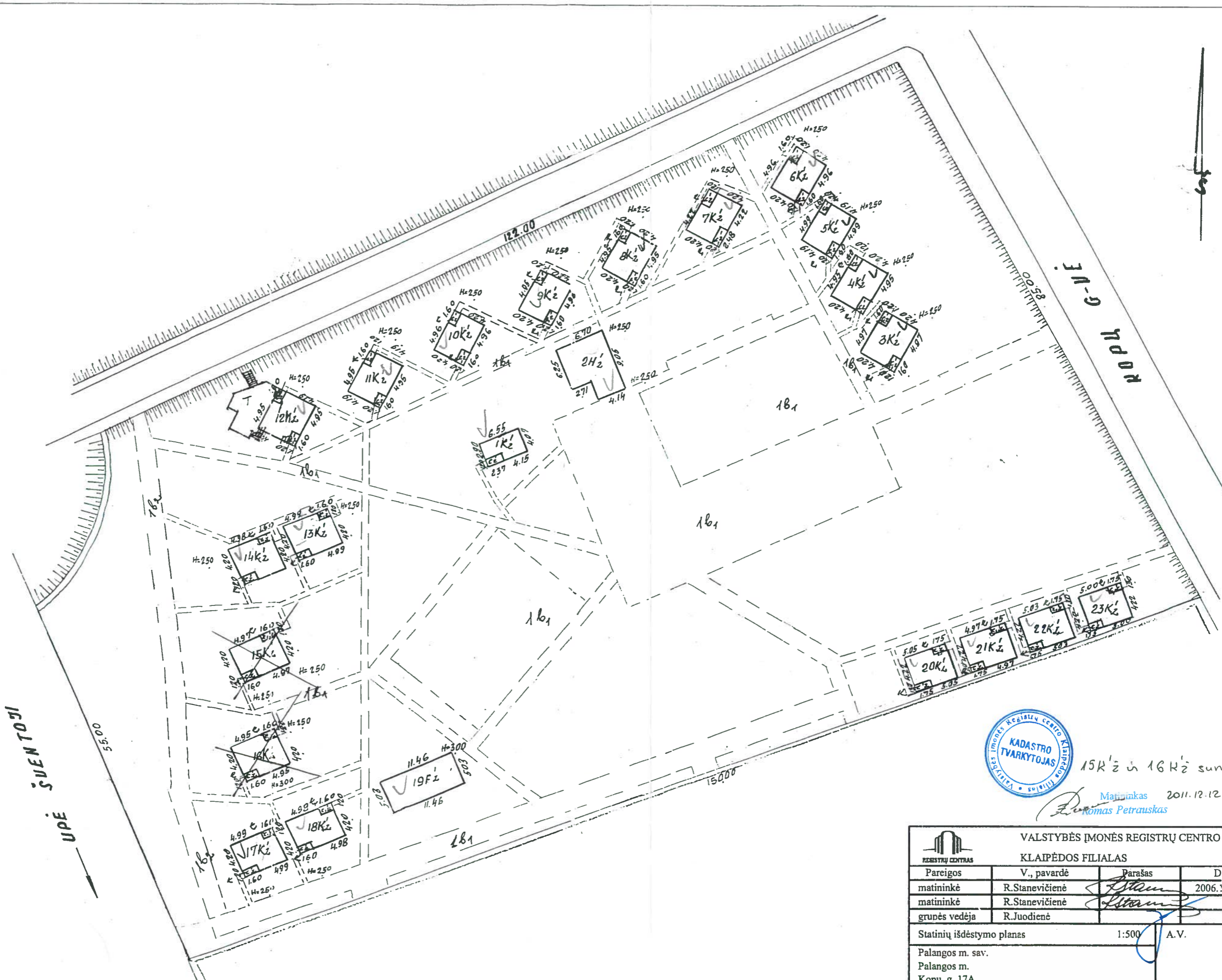

15K'z ir 16K'z sunaikinti

Matavimas 2011.12.12  
 Romas Petrauskas

 VALSTYBĖS ĮMONĖS REGISTRŲ CENTRO KLAIPĖDOS FILIALAS			
Pareigos	V., pavardė	Parašas	Data
matininkė	R.Stanevičienė	<i>[Signature]</i>	2006.10.11
matininkė	R.Stanevičienė	<i>[Signature]</i>	
grupės vedėja	R.Juodienė		
Statinių išdėstymo planas		1:500	A.V.
Palangos m. sav. Palangos m. Kopų g. 17A			
Sudarytas pagal 2006.10.05 kadastrinių matavimų duomenis			

## Pagrindinio pastato, jo dalių ir priestatų kadastro duomenys

Adresas Palangos m. sav. Palangos m. Kopų g. 17A

Unikalus Nr. 2596-5000-7050

Pastaba -

Kadastro duomenys	Pagrindinis pastatas	Rūsysis (pusrūsysis)	Pastogės patalpos
Duomenys užfiksuoti	2011-12-12	X	X
Žymėjimas	15K1Ž		
Paskirtis	Poilsio	X	X
Pavadinimas	Vasarnamis	X	X
Statybos pradžios metai:	1965		
Statybos pabaigos metai:	1965		
Rekonstravimo pradžios metai:			
Rekonstravimo pabaigos metai:			
Baigtumo procentas: %	0		
Aukštų skaičius:	0		
Tūris: kub. m	0		
Bendras plotas: kv. m	0		
Pamatai:	Nėra		
Sienos:	Nėra		
Perdanga:	Nėra		
Stogo konstrukcija:	Nėra		
Stogo danga:	Nėra		
Išorės apdaila:	Nėra		
Pertvaros:	Nėra		
Grindys:	Nėra		
Langai:	Nėra		
Durys:	Nėra		
Vidaus apdaila:	Nėra		
Šildymas:	Nėra		
Vandentiekis:	Nėra		
Nuotekų šalinimas:	Nėra		
Dujos:	Nėra		
Karštas vanduo:	Nėra		
Elektra:	Nėra		
Viryklė:	Nėra		
Vonios kambarys:	Nėra		
Vėdinimas ir kondicionavimas:	Nėra		

### Viso pastato

Bendras plotas: kv. m	0	Baigtumo procentas: %	0
Tūris: kub. m	0	Koordinatė X:	
Užstatytas plotas: kv. m	0	Koordinatė Y:	
Plotas bruto: kv. m	0		

Parengė Matininkas Romas Petrauskas

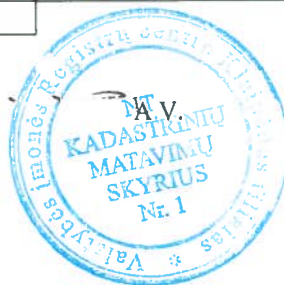

## Pagrindinio pastato, jo dalių ir priestatų kadastro duomenys

Adresas Palangos m. sav. Palangos m. Kopų g. 17A

Unikalus Nr. 2596-5000-7061

Kadastro duomenys	Pagrindinis pastatas	Rūšys (pusrūšis)	Pastogės patalpos
Duomenys užfiksuoti	2011-12-12	X	X
Žymėjimas	16K1Ž		
Paskirtis	Poilsio	X	X
Pavadinimas	Vasranamis	X	X
Statybos pradžios metai:	1965		
Statybos pabaigos metai:	1965		
Rekonstravimo pradžios metai:			
Rekonstravimo pabaigos metai:			
Baigtumo procentas: %	0		
Aukštų skaičius:	0		
Tūris: kub. m	0		
Bendras plotas: kv. m	0		
Pamatai:	Nėra		
Sienos:	Nėra		
Perdanga:	Nėra		
Stogo konstrukcija:	Nėra		
Stogo danga:	Nėra		
Išorės apdaila:	Nėra		
Pertvaros:	Nėra		
Grindys:	Nėra		
Langai:	Nėra		
Durys:	Nėra		
Vidaus apdaila:	Nėra		
Šildymas:	Nėra		
Vandentiekis:	Nėra		
Nuotekų šalinimas:	Nėra		
Dujos:	Nėra		
Karštas vanduo:	Nėra		
Elektra:	Nėra		
Viryklė:	Nėra		
Vonios kambarys:	Nėra		
Vėdinimas ir kondicionavimas:	Nėra		

### Viso pastato

Bendras plotas: kv. m	0	Baigtumo procentas: %	0
Tūris: kub. m	0	Koordinatė X:	
Užstatytas plotas: kv. m	0	Koordinatė Y:	
Plotas bruto: kv. m	0		

Parengė Matininkas Romas Petrauskas



## Pagrindinio pastato, jo dalių ir priestatų įkainojimas (perkainojimas)

Adresas Palangos m. sav. Palangos m. Kopų g. 17A

Unikalus Nr. 2596-5000-7050

Vertės nustatymo data	I(P)	Žymėjimas	Pavadinimas	Kasmetinis vertės mažinimo koeficientas	Matavimo vienetas	Kiekis	Kainynas ir lentelė	Vieneto statybos vertė po indeksavimo, Lt	Atkūrimo kaštai (statybinė vertė), Lt	Nusidėvėjimas %	Atkuriamoji vertė, Lt	Vietovės pataisos koeficientas	Vidutinė rinkos vertė, Lt
1	2	3	4	5	6	7	8	9	10	11	12	13	14
2011-12-12		15K1ž	Vasarnamis		kub. m	0							0
	P	15K1ž	Vasarnamis	2.9	kub. m	0	NTK	0		100			

Parengė Matininkas Romas Petrauskas



## Pagrindinio pastato, jo dalių ir priestatų įkainojimas (perkainojimas)

Adresas Palangos m. sav. Palangos m. Kopų g. 17A

Unikalus Nr. 2596-5000-7061

Vertės nustatymo data	I(P)	Žymėjimas	Pavadinimas	Kasmetinis vertės mažinimo koeficientas	Matavimo vienetas	Kiekis	Kainynas ir lentelė	Vieneto statybos vertė po indeksavimo, Lt	Atkūrimo kaštai (statybinė vertė), Lt	Nusidėvėjimas %	Atkuriamoji vertė, Lt	Vietovės pataisos koeficientas	Vidutinė rinkos vertė, Lt
1	2	3	4	5	6	7	8	9	10	11	12	13	14
2011-12-12		16K1ž	Vasranamis		kub. m	0						1.1	0
	P	16K1ž	Vasranamis	2.9	kub. m	0	NTK	0		100			

Parengė Matininkas Romas Petrauskas





VALSTYBĖS ĮMONĖS REGISTRŲ CENTRO  
KLAIPĖDOS FILIALAS

**NEKILNOJAMOJO DAIKTO  
KADASTRO DUOMENŲ BYLA**

1 TOMAS

Nekilnojamojo turto objektas: **Statinys(statiniai)**

Žemės sklypo kadastrinis Nr.:

Bylos Nr.: **25/4993**

Registro Nr.: **50/123302**

Adresas: **Palanga Kopų g. 17A**

Lapų skaičius: **64**

Valstybinis kadastras  
**SUDEBINTA**  
Sveikatos apsaugos departamentas  
Regina Kasparavičienė

(pareigos)

(parašas)



(vardas pavardė)

*2026. 10. 11.*

(data)

Bylos Nr. 25/4993  
Registro Nr. 50/123302  
Tomo Nr. 1

Kopija  
2006 m. spalio 11 d.  
Puslapis 1 (iš viso 1)

### BYLOS TOMO VIDAUS APYRAŠAS

Eil. Nr.	Dokumento pavadinimas	Dokumento		Lapų sk.	Bylos lapų numeriai	Pastabos
		Nr.	data			
1	Statinių išdėstymo planas		2006.10.11	1	1 - 1	
2	Pastato aukštų planas		2006.10.11	23	2 - 24	
3	Pagrindinio pastato kadastro duomenų forma 1A		2006.10.11	23	25 - 47	
4	Kitų statinių kadastro duomenų forma 1C		2006.10.11	1	48 - 48	
5	Kitų statinių įkainojimo forma 2C		2006.10.11	1	49 - 49	
6	Pastato patalpų eksplikacija 3 forma		2006.10.11	6	50 - 55	
7	Istorinė medžiaga		2006.10.11	9	56 - 64	

Vidaus apyrašo šešiasdešimt keturi lapai . ( 64 )

matininkė

(pareigos)

(data)

2006 10 11



(parašas)

R.Stanevičienė

(v.pavardė)

# PIRMAS AUKŠTAS

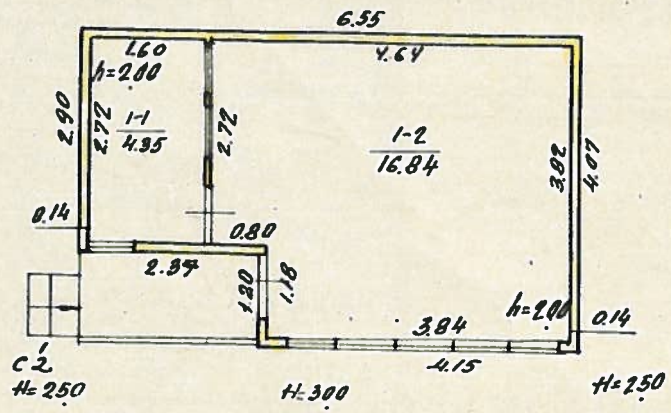

Projekts 1908-13	Vykdė	Tikrinantis
---------------------	-------	-------------

Projekts 940303	Vykdė	Tikrinantis
--------------------	-------	-------------

LTSR  
Klaipėdos Tarpvietinio Techninės Inventorizacijos Biuras  
PALANGOS m. JUENTOSIOS g. KOPUČIŲ kv. Nr. 17a  
Inventorizacijos Nr. 17a

# PIRMAS AUKŠTAS

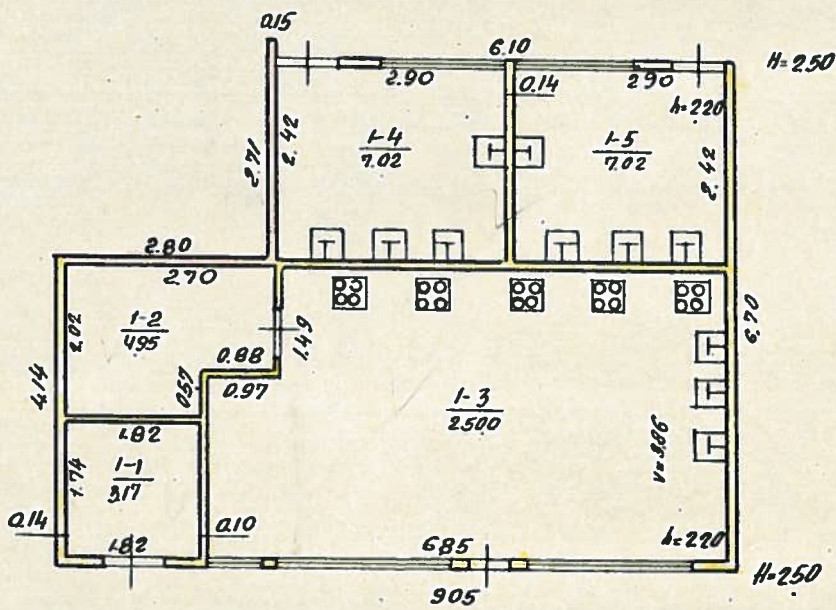

Projekts	Vykāce	Tikrums
9401-03	<i>[Signature]</i>	<i>[Signature]</i>
940303	<i>[Signature]</i>	<i>[Signature]</i>

Kārtības Telpu Inventārs  
 PĀLĀNGOJ m. ĪVENTOJĀJĀ 940303 KOPĀ Nr. 17a  
 Inventārs Nr. 73  
 2H<sup>1</sup>  
 9 01 16 100

*[Signature]*

# PIRMAS AUKŠTAS

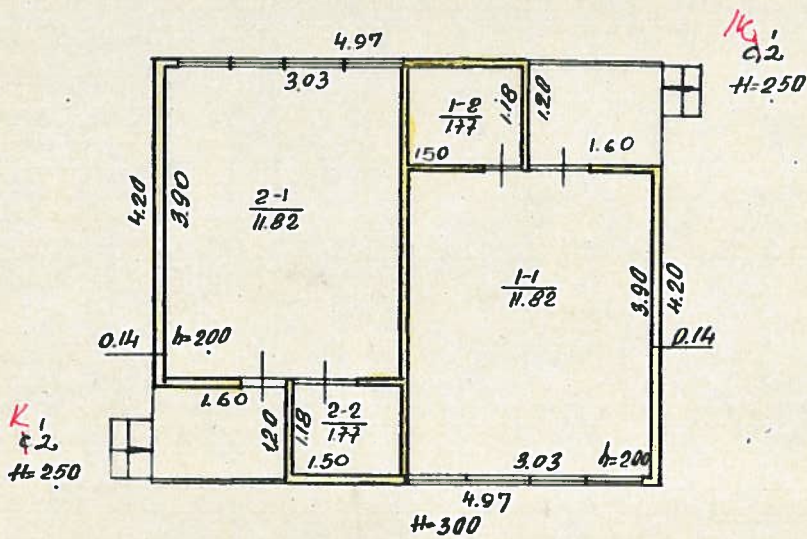

Ērģybai inženierizstrādājums	Vykāde	Tipveids
1982.08.13	<i>[Signature]</i>	<i>[Signature]</i>
910303 <i>[Signature]</i>		

LTSP  
Klaipēdas Tarpvietējais Tehniskais Inventarizācijas  
birojs

PALANGOS m. JŪVENTOSIŅI 994. KODS 17a

Inventarizācijas Nr.	Rajons	Skaidrojums
Raj. Kvart. Skatp.	342	<i>[Signature]</i>
73		<i>[Signature]</i>

1979 m. 01 16. Mēslis 100







# PIRMAS AUKŠTAS

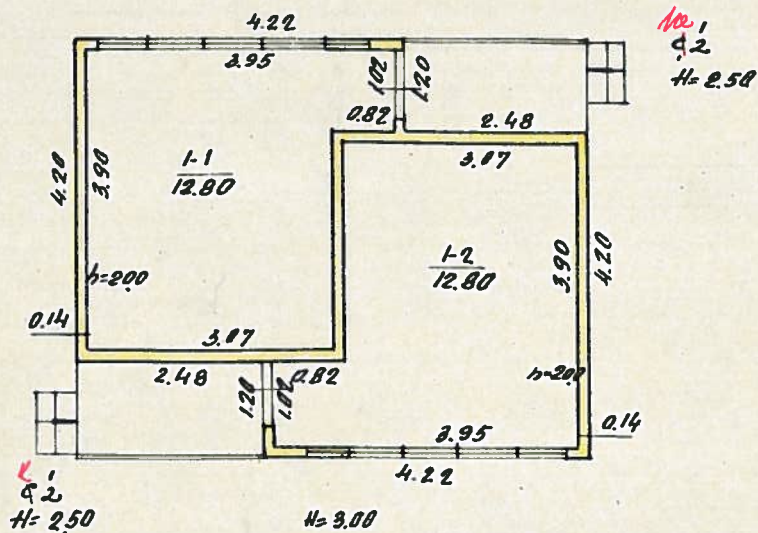

Skaitlis	Veiksmas	Tikslas
1999.08.23		
940308		

Palangos raj. savivaldybės administracija

PALANGOS M. ŠVENTOSIOS 94U. KAPUJŲ 17a

Įrašo Nr. 73

K 762

*[Handwritten signature]*

# PIRMAS AUKŠTAS

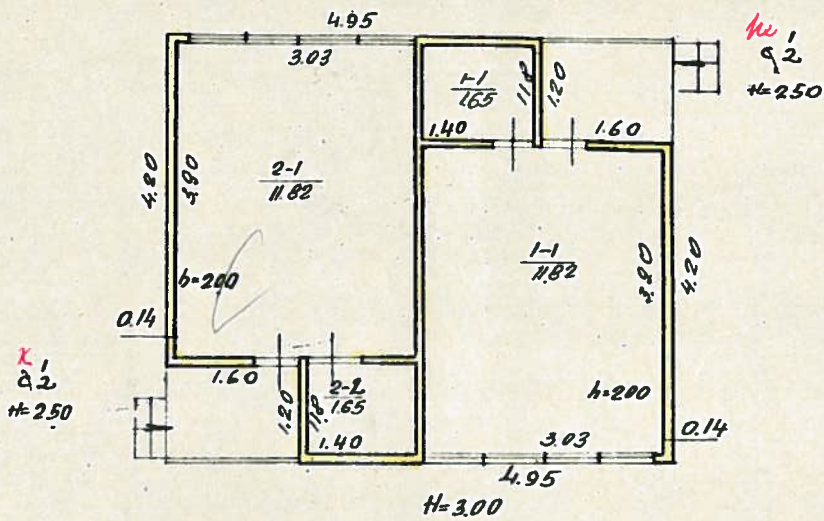

Dažnis	Vykas	Tarinas
9908.03		
Dažnis	Vykas	Tarinas
990303		

LTSR  
Klaipėdos Tarp miestinis Techninės Inventorizacijos biuras

PALANGOS m. ŠVENTOJIŲIŲ g. 94A KODU g-vė Nr 17a

Inventoris No.	Raidė	Sudarys
73	K 842	O. Slau
Rej.	Skart.	Sklyp.
		Patikrino

# PIRMAS AUKŠTAS

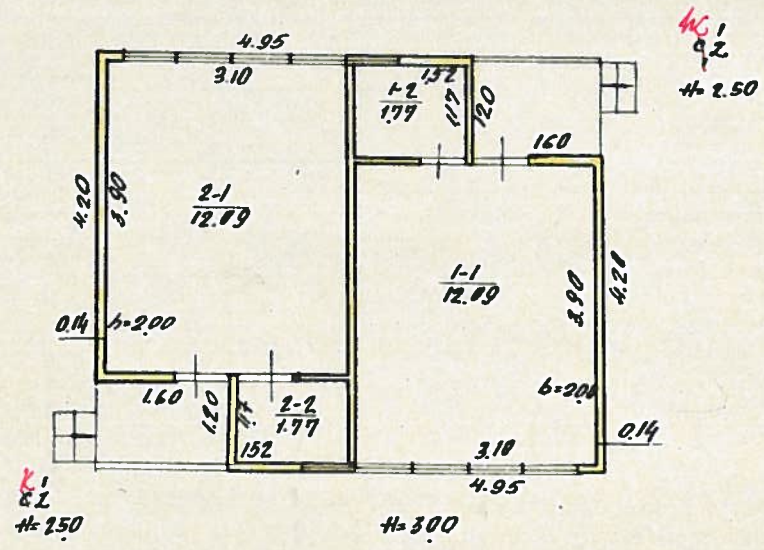

990803		
990303		

LTUR  
 Klaipėdos Tarpinstitucinė Teisinė Inventarizacijos Biuras  
 PALANGOS m. JUENTOJINIŲ g. KORPUSAS Nr. 17a

Inventoriaus Nr.	Klasė	Gudaris: o. Steponavičius
Raj. Kvart. Sklyp.	K1 922	Patikrinęs: [Signature]
73		

10

# PIRMAS AUKŠTAS

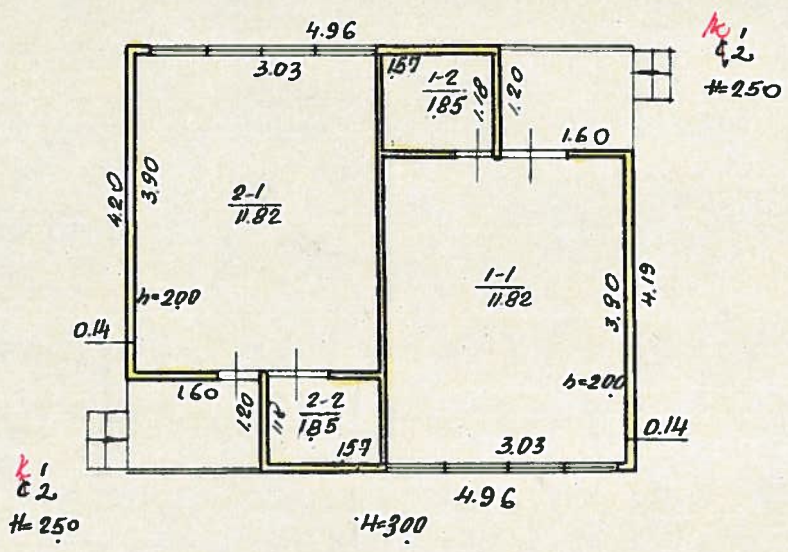

Projekts	Vykde	Tikimo
07.08.23	<i>[Signature]</i>	<i>[Signature]</i>
940303	<i>[Signature]</i>	<i>[Signature]</i>

Klaipėdos Tarpinstitucijos Techninio Jaudinamumo biuras

PALANGOS m. ŠVENTOJIŲ g. v. KORPUSAS 17a

Objektas	Ratė	Patikrinimo
73	K 1082	<i>[Signature]</i>
1979	01	16

# PIRMAS AUKŠTAS

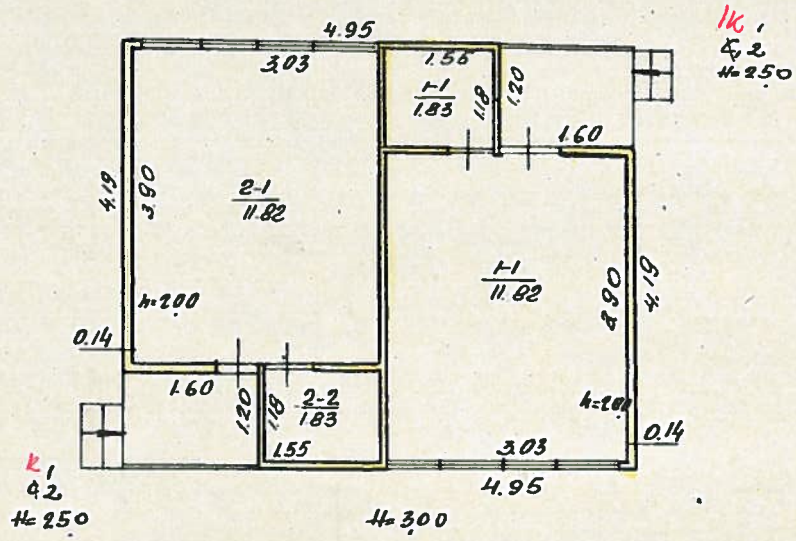

1908.23		
970303		

Handwritten signatures and initials are present over the form.

PALANGOS m. ŠVENTOJIČI 94<sup>a</sup> KODU 17<sup>a</sup>

73

Handwritten signature and initials are present at the bottom right.

# PIRMAS AUKŠTAS

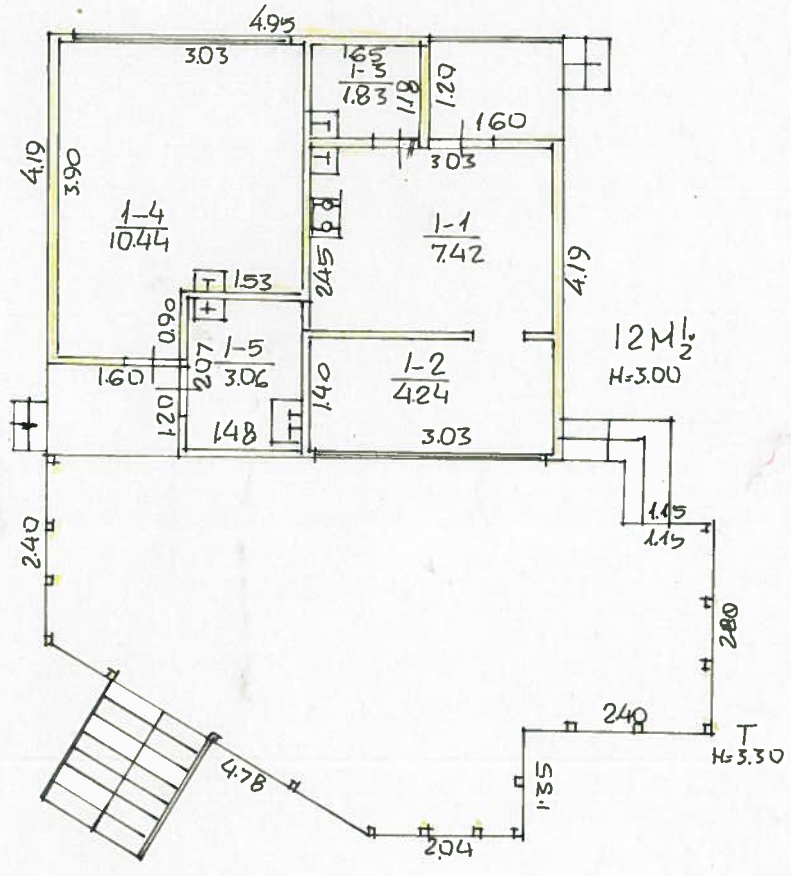

ŽEMĒS IR KITO NEKILNOJAMOJO TURTO KADASTRO IR REGISTRO VALSTYBĒS ĪMONE KLAIPĒDOS RĪJALAS				
PALANĀ, KOPU		gatvė Nr. 179		
Miestas	Kv.	Sk.	Raidė	Sudarė: <i>[Signature]</i>
	73.		12M 1/2	Janina Šadeikienė
				Tikrino: <i>[Signature]</i>
M	100	9	08	mėn. 23 d.
GAMYL			1	1009 m. 08 mėn. 24 d.

# PIRMAS AUKŠTAS

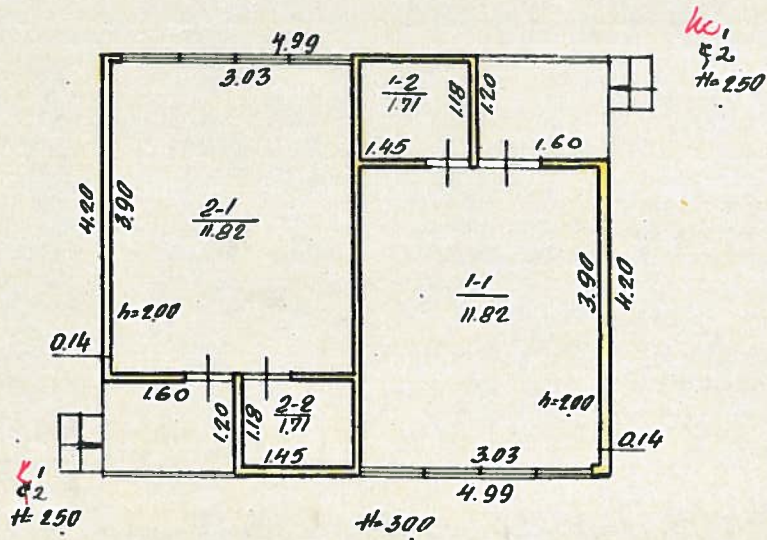

Projekts	Vykots	Tikrinot
1982.08.23	<i>[Signature]</i>	<i>[Signature]</i>
970303	<i>[Signature]</i>	<i>[Signature]</i>

PAIANGOS m. SUENTOSIOS 94v. KOPIJ

17a

Rada

1302

*[Signature]*

73

1979

01

16

100

# PIRMAS AUKŠTAS

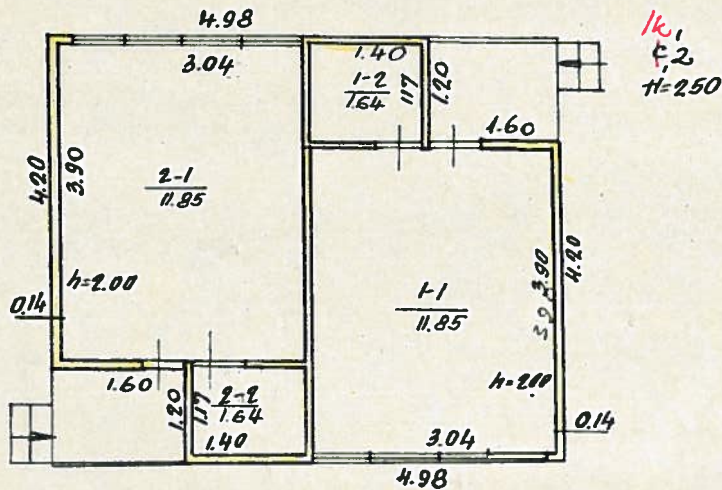

Projekta Nr.	990803
Projektavęs	[Signature]

Projekto Nr.	990303
Projektavęs	[Signature]

PALANGOS M. ŠVENTOJIŲIŲ 94A KODUJ. 17a  
 Inventorių Nr. RAJA  
 73 1482  
 1070 01 16 100

# PIRMAS AUKŠTAS

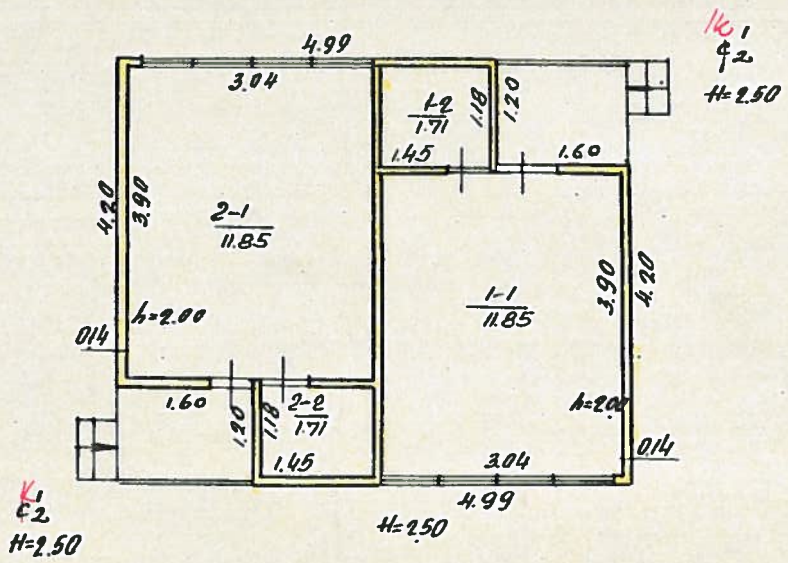

Projektas	1970.03	Teknis
Projektas	1970.03	Teknis

LTSP  
Klaipėdos Tarpmiestinis Techninės Inventorizacijos biuras

PALANGOS m. ŠVENTOJIŠKIŲ KOPŲ VA Nr 17a

Inventorinis Nr.	Raidė	Sudarė:
Raj. Kvart. Sklyp.	1762	Patikr.
73		
79	02	10

# PIRMAS AUKŠTAS

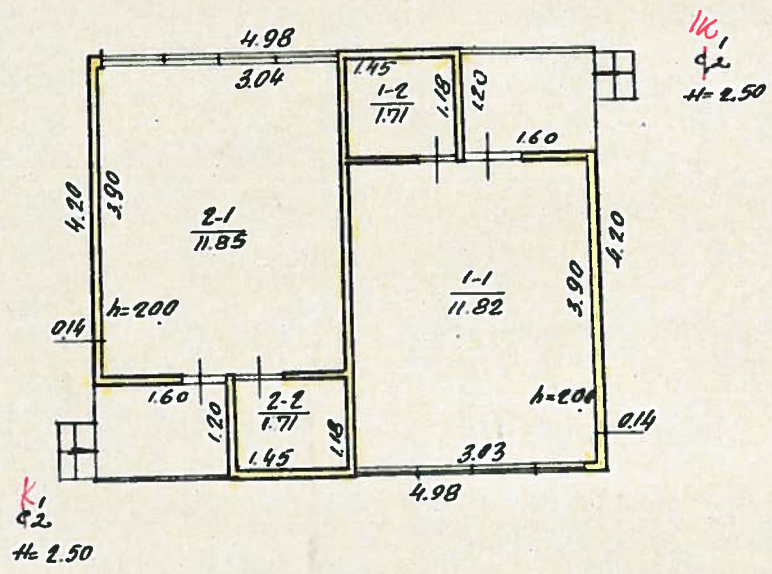

Projektas	Vykotas	Patvirtintas
1990.03	<i>[Signature]</i>	<i>[Signature]</i>
Klasifikacija	Šaltinis	Skaitmeninis
970303	<i>[Signature]</i>	<i>[Signature]</i>

LRSP  
Klaipėdos Tarpmiestinis Techninės Inventoriavimo biuras

PALANGOS m. ŠVENTOSIOS 944 KOPU. vė Nr. 17a

Inventoriavimas Nr.	Raidė	Sudarytojas
Paj. Kvart. Sklyp.	K 1802	<i>[Signature]</i>
73		<i>[Signature]</i>



# PIRMAS AUKŠTAS

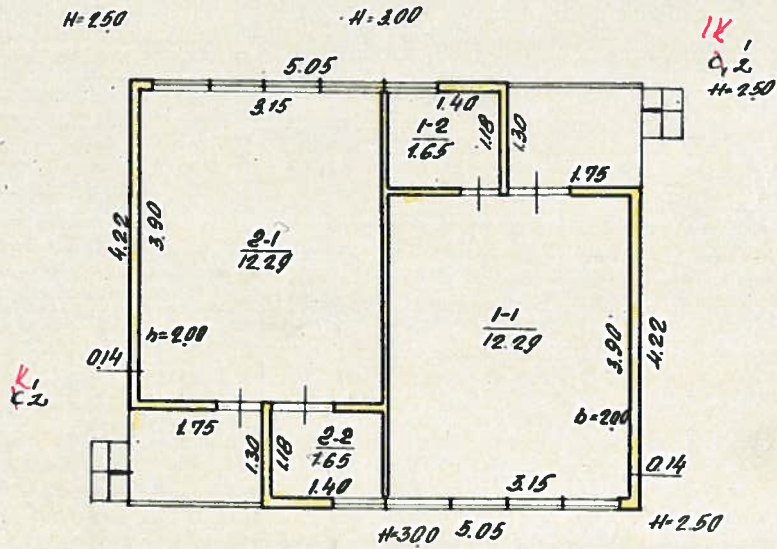

09.08.23

Daarņi	Veids	Tikums
1940303		

Latvijas Republikas Tiesībsargāšanas dienests  
 PĀLĀNGA, ŠVENTOJIJOS 944. KOPĒ, Nr. 172

Inventārs Nr.	Rādīt.	Sadarb.
73	2002	O. Dey

# PIRMAS AUKŠTAS

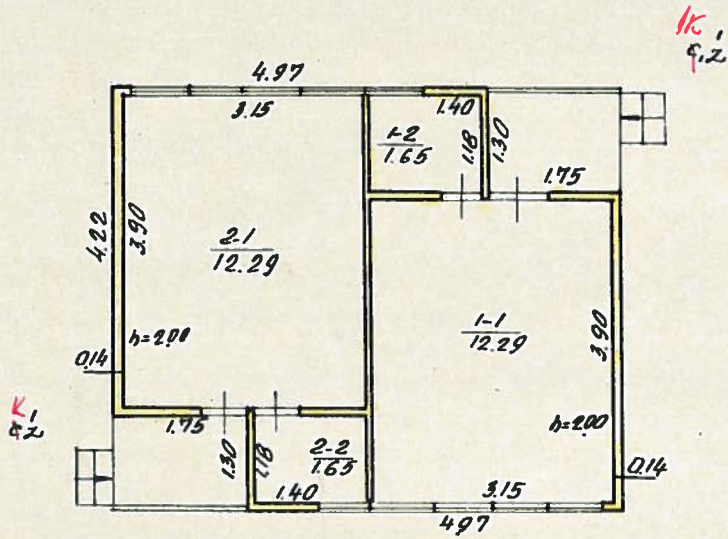

Projekta Nr.	Vykdytojas	Tikrinantis
99.08.13	[Signature]	[Signature]
Projekta Nr.	Vykdytojas	Tikrinantis
940303	[Signature]	[Signature]

Projekta Nr. 99.08.13

Projekto pavadinimas: PALANGOS m. SUENTOJIŲ gyt. KOPUL. vė Nr 17a

Projektatoriaus Nr.	Raidė	Sudarytojas
73	K	[Signature]
	2/42	[Signature]

1979 02 10 1:100

# PIRMAS AUKŠTAS

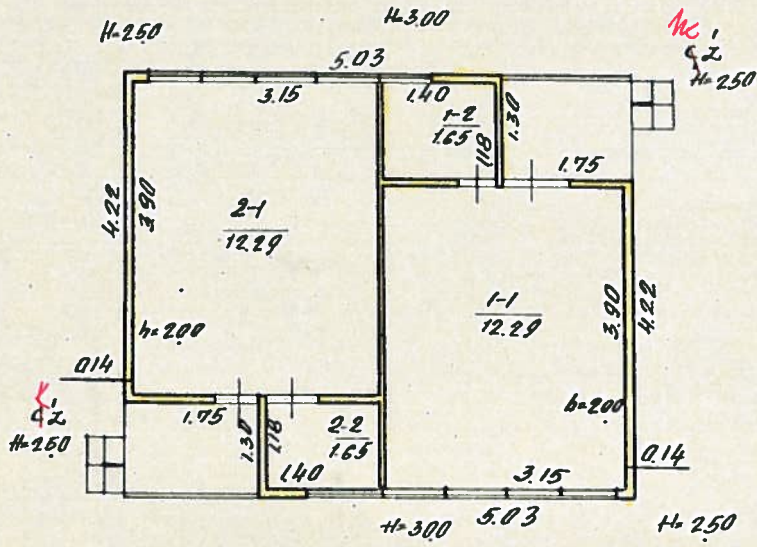

Projekts Inženieris	Veikde	Tikrino
9908.15	<i>[Signature]</i>	<i>[Signature]</i>

Projekts Inženieris	Veikde	Tikrino
970303	<i>[Signature]</i>	<i>[Signature]</i>

BALANGOJM. SVENTOJOS 94V. KOPĖ. Nr. 17a

Kal. S.  
K  
2202  
*[Signature]*

# PIRMAS AUKŠTAS

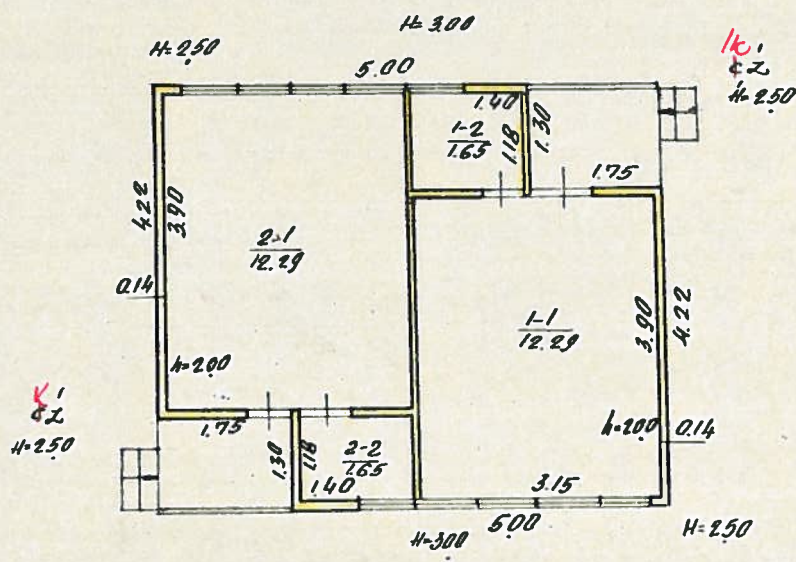

Projekto autoras	Vykdė	Tikrinantis
MORAVIČKAS		Ma

Objektas	Vykdė	Firma
970303		CEC

Projekto pavadinimas: Techninis projektas  
 PATAHGOJ m. SUVENTOJIMO gyv. KOPUL Nr 17a

73

2302

*[Signature]*



## Kitų statinių ir jų dalių kadastro duomenys

Adresas: Palanga Kopų g. 17A

Unikalus Nr.: 2596-5000-7240

Kadastro duomenys užfiksuoti 2006 m. spalio 5 d.

<b>Žymėjimas</b>	1b	Centro koordinatės X/Y	-
Paskirtis	Kiti statiniai	Baigtumas %	100
Pavadinimas	Kiemo aikštelė		
Statybos pr.-pab. metai	1965-1965		
Rekonstr. pr.-pab. metai	-		

Dalys:	1	<b>Žymėjimas</b>	<b>1b1</b>		Ilgis m	
		Pavadinimas	Kiemo aikštelė		Plotis m	
		Statybos metai	1965		Plotas m2	1708,00
		Medžiaga	Betoninės plytelės		Aukštis m	
		Markė			Tūris m3	
	2	<b>Žymėjimas</b>	<b>1b2</b>		Ilgis m	
		Pavadinimas	Šaligatvis		Plotis m	
		Statybos metai	1965		Plotas m2	310,00
		Medžiaga	Asfaltas		Aukštis m	
		Markė			Tūris m3	

Parengė matininkė  R. Stanevičienė

(pareigos, parašas, v. pavardė, data)

Tikrino grupės vedėja  R. Juodienė

(pareigos, parašas, v. pavardė, data)



# Inžinerinių statinių ir jų dalių įkainojimas (perkainojimas)

Bylos Nr. 25/4993

2C forma

Adresas: Palanga Kopų g. 17A

Statybos kainos indeksas

Vertės nustatymo data	I(P)	Žymėjimas	Pavadinimas	Kasmetinis vert. maž. koef.	Kokybės balas	Matavimo vienetas	Kiekis	Kainynas ir lentelė	Vidutinė vieneto st. vertė po indeksavimo Lt	Atkūrimo kaštai (statybinė vertė) Lt	Nusidėvėjimas %	Atkuriamoji vertė Lt	Vietovės pataisos koeficientas	Vidutinė rinkos vertė
2006-10-11		1b	<b>Kiemo statiniai</b>				2018,00			85900		29600		<b>18100</b>
		1b	<i>Kiemo aikštelė</i>											
2006-10-11	I	1b1	Kiemo aikštelė			Plotas m2	1708,00	JK-4.26.5.3.	45	76900	65	26900	0,61	16400
2006-10-11	I	1b2	Šaligatvis			Plotas m2	310,00	JK-4.26.5.1.	29	8990	70	2700	0,61	1650

Parengė matininkė  R. Stanevičienė  
(pareigos, parašas, v. pavardė, data)

Tikrino grupės vedėja  R. Juodienė  
(pareigos, parašas, v. pavardė, data)



Adresas Palanga Chopų 15A

Inventorinis numeris		
Miestas	Kv.	Sk.
	173	

Raidė	Pastato paskirtis	Statybos met.	Aukštų sk.	Fondas
AC2	klubas- vėdinamasis	1965	1	

Eil. Nr.	Konstruktyvinių elementų pavadinimas	Konstruktyvinių elementų aprašymas	Data			Data		
			Lyginamasis svoris	Susidėvėjimo proc.	Vidutinis susidėvėjimo proc.	Lyginamasis svoris	Susidėvėjimo proc.	Vidutinis susidėvėjimo proc.
1.	Pamatai	betono ir plytų stulpai	2	50	100			
2.	Sienos	židininės	23	50	1150			
3.	Pertvaros	židininės						
4.	Stogas: Konstrukcijos Danga	šiferio	8	50	400			
5.	Perdengimas	medinis	6	50	300			
6.	Grindys	lentys	11	50	660			
7.	Langai	riešgubi	9	40	360			
8.	Durys	filinginės						
9.	Vidaus santechnikos ir elektros įrenginiai	elektra	7,5	40	300			
10.	Apdailos darbai	papmasti	15	60	900			
11.	Kiti darbai				4170			
Viso lygin. sv.			81,5	X	X			
Pastato susidėvėj. proc.					50%			

PASTATO CHARAKTERISTIKA

Data	Pastate yra			Vandentiek.		Kanalizacija		Centr. apšild.			Karštas vanduo	Dujos	Telefonas	Radijas	Elektra	Stogo plotas	Kapitalinio remonto data
	Rūsiai	Pusrūsiai	Mansarda	Miesto	Vietinis	Miesto	Vietinė	Grupinės katilinės	Vietinės katilinės	Šiluminis t, ir SEC							
970303																	

PASTATO DALYS (PRIESTATAI IR KT.)

Data	Raidė	Pavadinimas	Stat. metai	Pamatai	Sienos	Perdeng.	Stogas	Grindys	Langai ir durys	Apdailos darbai	Apšildymas	Susidėv. proc.
970303	C2	terasa	1965	bet. st.	lentys	stulpai	šiferio	lentys	papr.			50

Pastato patalpų charakteristika	Data						Data							
	Butų skaičius	Kambarių sk.	Bendras plotas m <sup>2</sup>	tame skaičiuje			Butų skaičius	Kambarių sk.	Bendras plotas m <sup>2</sup>	tame skaičiuje				
				Gyvenamas plotas	Pagrindinis plotas	Pagalbinis plotas				Gyvenamas plotas	Pagrindinis plotas	Pagalbinis plotas		
Gyvenami butai														
tame skaičiuje	1-no kambario													
	2-jų kambarių													
	3-jų kambarių													
	4-rių kambarių													
	5-ių kambarių													
Tame skaičiuje butai a) rūsiuose														
b) pusrūsiuose														
Pagalbinių ir tech. patalp.														
patalpos														
<i>klubas</i> patalpos			<i>2119</i>		<i>1684</i>	<i>435</i>								
Viso			<i>2119</i>		<i>1684</i>	<i>435</i>								
Vandentiekis														
Kanalizacija														
Centrinis apšildymas														
t. sk. apšildymas iš ŠEC														
Karštas vanduo														
Dujos														
Butai su voniomis ar dušais														
Apšildomas plotas														

PASTATO IR JO DALIŲ ĮKAINOJIMAS

Data	Raidė	Pavadinimas	Ilgis	Plotis	Plotas m <sup>2</sup>	Aukštis	Tūris m <sup>3</sup>	Kaininko ir lentelės Nr.	Vieneto kaina įvedus pataisas	Statybinė vertė Lt	Susidev. %	Dabartinė vertė Lt	Rinkos k.	Rinkos vertė Lt
<del>970303</del>	<del>IC<sub>1</sub></del>	<del>klubas</del>	<del>26</del>	<del>26</del>	<del>238</del>	<del>165</del>	<del>63</del>	<del>289</del>	<del>22407</del>	<del>14416</del>	<del>50</del>	<del>7058</del>	<del>100</del>	<del>7058</del>
	<del>IC<sub>2</sub></del>	<del>terasa</del>	<del>2,37</del>	<del>120</del>	<del>2,8</del>			<del>28156</del>	<del>18366</del>	<del>514</del>	<del>50</del>	<del>257</del>	<del>4</del>	<del>257</del>
		<del>viso:</del>								<del>14630</del>		<del>7315</del>		<del>7315</del>
990823	IC <sub>1</sub>	KLUBAS	26	26	238	265	63	289	25593	16124	50	8062	110	8868
	IC <sub>2</sub>	TERASA	2.37	120	2.8			28156	20978	587	50	294		325
		viso:			26.6					16711		8356		9191





## Pastato inventorinės žinios

Adresas Palanga Gėryų 17<sup>A</sup>

Inventorinis numeris		
Miestas	Kv.	Skj.
	73	

Raidė	Pastato paskirtis	Statybos met.	Aukštų sk.	Fondas
3 <sup>K1</sup> 4 <sup>2</sup>	mažnamis	1965	1	

Eil. Nr.	Konstruktyvinių elementų pavadinimas	Konstruktyvinių elementų aprašymas	Data			Data		
			Lyginamasis svoris	Susidėvėjimo proc.	Vidutinis susidėvėjimo proc.	Lyginamasis svoris	Susidėvėjimo proc.	Vidutinis susidėvėjimo proc.
1.	Pamatai	betono n' plytytų stulpai	2	50	1,00			
2.	Sienos	židūninės	23	50	1,50			
3.	Pertvaros	"						
4.	Stogas: Konstrukcijos Danga	šiferio	8	50	4,00			
5.	Perdengimas	medinės	6	50	3,00			
6.	Grindys	lentų	11	60	6,60			
7.	Langai	viengubi	9	40	3,60			
8.	Durys	filėginės						
9.	Vidaus santechnikos ir elektros įrenginiai	elektra	7,5	40	3,00			
10.	Apdailos darbai	pamalti	15	60	9,00			
11.	Kiti darbai				4,1-10			
Viso lygin. sv.			81,5	X	X			
Pastato susidėvėj. proc.					50%			

### PASTATO CHARAKTERISTIKA

Data	Pastate yra			Vandentiek.		Kanalizacija		Centr. apšild.				Stogo plotas	Kapitalinio remonto data				
	Rūsiai	Pusrūsiai	Mansarda	Miesto	Vietinis	Miesto	Vietinė	Grupinės katilinės	Vietinės katilinės	Šiluminiai t., ir ŠEC	Karštas vanduo			Dujos	Telefonas	Radijas	Elektra
97.03.03																	

### PASTATO DALYS (PRIESTATAI IR KT.)

Data	Raidė	Pavadinimas	Stat. metai	Pamatai	Sienos	Perdeng.	Stogas	Grindys	Langai ir durys	Apdailos darbai	Apšildymas	Susidėv. proc.
97.03.03	4 <sup>2</sup>	terasa	1965	bet. st.	med.	stulpai	šifer.	lentų	-	popl.		50
	4 <sup>2</sup>	terasa	"	"	"	"	"	"	-	"		50

Pastato patalpų charakteristika	Data						Data							
	Butų skaičius	Kambarių sk.	Bendras plotas m <sup>2</sup>	tame skaičiuje			Butų skaičius	Kambarių sk.	Bendras plotas m <sup>2</sup>	tame skaičiuje				
				Gyvenamas plotas	Pagrindinis plotas	Pagalbinis plotas				Gyvenamas plotas	Pagrindinis plotas	Pagalbinis plotas		
Gyvenami butai														
tame skaičiuje	1-no kambario													
	2-jų kambarių													
	3-jų kambarių													
	4-rių kambarių													
	5-ių kambarių													
Tame skaičiuje butai a) rūsiuose														
b) pusrūsiuose														
Pagalbinių ir tech. patalp.														
patalpos														
<i>pailso</i> patalpos			24,12				2370	342						
Viso			24,12				2370	342						
Vandentiekis														
Kanalizacija														
Centrinis apšildymas														
t. sk. apšildymas iš ŠEC														
Karštas vanduo														
Dujos														
Butai su voniomis ar dušais														
Apšildomas plotas														

PASTATO IR JO DALIŲ ĮKAINOJIMAS

Data	Raidė	Pavadinimas	Ilgis	Plotis	Plotas m <sup>2</sup>	Aukštis	Tūris m <sup>3</sup>	Kainiko ir lentelės Nr.	Vieneto kaina įvedus pataisas	Statybinė vertė Lt	Susidėv. €	Dabartinė vertė Lt	Rinkos k.	Rinkos vertė
<del>910303</del>	<del>Bx</del>	<del>VASARNAMIS</del>	<del>160</del>	<del>120</del>	<del>31,6</del>	<del>265</del>	<del>84</del>	<del>28-9</del>	<del>22407</del>	<del>18322</del>	<del>50</del>	<del>9144</del>	<del>100</del>	<del>9144</del>
	<del>Cx</del>	<del>TERASA</del>	<del>160</del>	<del>120</del>	<del>1,9</del>			<del>28-156</del>	<del>18366</del>	<del>3118</del>	<del>50</del>	<del>174</del>	<del>9</del>	<del>174</del>
	<del>Cx</del>	<del>TERASA</del>	<del>160</del>	<del>120</del>	<del>1,9</del>			<del>28-156</del>	<del>18366</del>	<del>3118</del>	<del>50</del>	<del>174</del>	<del>9</del>	<del>174</del>
					<del>35,4</del>				<del>19518</del>		<del>9759</del>		<del>9759</del>	
990823	B <sub>2</sub>	VASARNAMIS	160	120	31,6	265	84	28-9	25593	21498	50	10749	110	11824
	K <sub>2</sub>	TERASA	160	120	1,9			28-156	20978	399	50	199		219
	K <sub>2</sub>	"	160	120	1,9			28-156	20978	399	50	199		219
		VIV.			35,4					22296		11147		12262

*[Handwritten signatures and marks]*

Adresas Palanga Klopy 17<sup>A</sup>

Inventorinis numeris		
Miestas	Kv.	SKJ.
	73	

Raidė	Pastato paskirtis	Statybos met.	Aukštų sk.	Fondas
A 6 <sup>1</sup>	vasarvietis	1965	1	

Eil. Nr.	Konstruktyvinių elementų pavadinimas	Konstruktyvinių elementų aprašymas	Data 97.03.03			Data		
			Lyginamasis svoris	Susidėvėjimo proc.	Vidutinis susidėvėjimo proc.	Lyginamasis svoris	Susidėvėjimo proc.	Vidutinis susidėvėjimo proc.
1.	Pamatai	betono ir plytų stulpai	2	50	1,50			
2.	Sienos	židininės	23	50	11,50			
3.	Pertvaros	4						
4.	Stogas: Konstrukcijos Danga	šiferio	8	50	4,00			
5.	Perdengimas	medinis	6	50	3,00			
6.	Grindys	lentų	11	60	6,60			
7.	Langai	viengubi						
8.	Durys	filigraninės	9	40	3,60			
9.	Vidaus santechnikos ir elektros įrenginiai	elektra	7,5	40	3,00			
10.	Aplaidos darbai	papasti	15	60	9,00			
11.	Kiti darbai				4,10			
Viso lygin. sv.			81,5	X	X			
Pastato susidėvėj. proc.					50%			

PASTATO CHARAKTERISTIKA

Data	Pastate yra			Vandentiek.										Stogo plotas	Kapitalinio remonto data			
	Rūšys	Pusrūšis	Mansarda	Vandentiek.		Kanalizacija		Centr. apšild.			Karštas vanduo	Dujos	Telefonas			Radijas	Elektra	
				Miesto	Vietinis	Miesto	Vietinė	Grupinės katilinės	Vietinės katilinės	Šiluminių t., ir ŠEC								
97.03.03																		

PASTATO DALYS (PRIESTATAI IR KT.)

Data	Raidė	Pavadinimas	Stat. metai	Pamatai	Sienos	Perdeng.	Stogas	Grindys	Langai ir durys	Aplaidos darbai	Apšildymas	Susidėv. proc.
97.03.03	A 6 <sup>1</sup>	terasa	1965	bet. st.	med.	stulpai	šiferio	lentų	-	pap.		50
	A 6 <sup>1</sup>	terasa	"	"	"	"	"	"	-	"		50

Pastato patalpų charakteristika	Data						Data							
	Butų skaičius	Kambarių sk.	Bendras plotas m <sup>2</sup>	tame skaičiuje			Butų skaičius	Kambarių sk.	Bendras plotas m <sup>2</sup>	tame skaičiuje				
				Gyvenamas plotas	Pagrindinis plotas	Pagalbinis plotas				Gyvenamas plotas	Pagrindinis plotas	Pagalbinis plotas		
Gyvenami butai														
tame skaičiuje	1-no kambario													
	2-jų kambarių													
	3-jų kambarių													
	4-rių kambarių													
	5-ių kambarių													
Tame skaičiuje butai a) rūsiuose														
b) pusrūsiuose														
Pagalbinių ir tech. patalp.														
patalpos														
<i>poilsio</i> patalpos			27,12				2370	342						
Viso			27,12				2370	342						
Vandentickis														
Kanalizacija														
Centrinis apšildymas														
t. sk. apšildymas iš ŠEC														
Karštas vanduo														
Dujos														
Butai su voniomis ar dušais														
Apšildomas plotas														

PASTATO IR JO DALIŲ ĮKAINOJIMAS

Data	Raidė	Pavadinimas	Ilgis	Plotis	Plotas m <sup>2</sup>	Aukštis	Tūris m <sup>3</sup>	Kainko ir lentelės Nr.	Vieneto kaina įvedus pataisas	Stybinė vertė Lt	Susidev. %	Dabartinė vertė Lt	Rinkos k.	Rinkos vertė
97.08.23	C2	TERASA	1,60	1,20	1,9			28-156/18366	348	50	174	1	174	
	C2	TERASA	1,60	1,20	1,9			28-156/18366	348	50	174	1	174	
		visc:			35,4				19518		9759		9759	
99.08.23	4k2	VAISRYNĖ (M)	1,60	1,20	1,9			28-156/20978	399	50	199		219	
	4k2	TERASA	1,60	1,20	1,9			28-156/20978	399	50	199		219	
	4k2	"	1,60	1,20	1,9			28-156/20978	399	50	199		219	
		visc:			35,4				22296		1147		12262	

*[Handwritten signature]*

Adresas Palanga Šlopy 17<sup>a</sup>

Inventorinis numeris		
Miestas	Kv.	Skj.
	73	

Raidė	Pastato paskirtis	Statybos met.	Aukštų sk.	Fondas	Data			
5 <sup>K1</sup> C2	varanamis	1965	1		97.03.03			
Fil. Nr.	Konstruktyvinių elementų pavadinimas	Konstruktyvinių elementų aprašymas	Data			Data		
			Lyginamasis svoris	Susidėvėjimo proc.	Vidutinis susidėvėjimo proc.	Lyginamasis svoris	Susidėvėjimo proc.	Vidutinis susidėvėjimo proc.
1.	Pamatai	betono ir plytų stulpai	2	50	100			
2.	Sienos	židininės	23	50	1150			
3.	Pertvaros	"						
4.	Stogas: Konstrukcijos Danga	šiferis	8	50	400			
5.	Perdengimas	medinis	6	50	300			
6.	Grindys	lentys	11	60	660			
7.	Langai	mediniai	9	40	360			
8.	Durys	filigraninės						
9.	Vidaus santehnikos ir elektros įrenginiai	elektra	7,5	40	300			
10.	Apdailos darbai	papmesti	15	60	900			
11.	Kiti darbai				4170			
Viso lygin. sv.			81,5	X	X			
Pastato susidėvėj. proc.					50%			

PASTATO CHARAKTERISTIKA

Data	Pastate yra			Vandentiek.											Stogo plotas	Kapitalinio remonto data		
	Rūsiai	Pusrūsiai	Mansarda	Miesto	Vietinis	Miesto	Vietinė	Grupinės katilinės	Vietinės katilinės	Šiluminių t., ir SEC	Karštas vanduo	Dujos	Telefonas	Radijas			Elektra	
97.03.03																		

PASTATO DALYS (PRIESTATAI IR KT.)

Data	Raidė	Pavadinimas	Stat. metai	Pamatai	Sienos	Perdeng.	Stogas	Grindys	Langai ir durys	Apdailos darbai	Apšildymas	Susidėv. proc.
97.03.03	6 <sup>K1</sup> C2	terasa	1965	bet. st.	med. stulpai	šifer.	lentys	-	papm.			50
	6 <sup>K2</sup> C2	terasa	4	"	"	"	"	-	"			50

Pastato patalpų charakteristika	Data						Data							
	Butų skaičius	Kambarių sk.	Bendras plotas m <sup>2</sup>	tame skaičiuje			Butų skaičius	Kambarių sk.	Bendras plotas m <sup>2</sup>	tame skaičiuje				
				Gyvenamas plotas	Pagrindinis plotas	Pagalbinis plotas				Gyvenamas plotas	Pagrindinis plotas	Pagalbinis plotas		
Gyvenami butai														
tame skaičiuje	1-no kambario													
	2-jų kambarių													
	3-jų kambarių													
	4-rių kambarių													
	5-ių kambarių													
Tame skaičiuje butai a) rūsiuose														
b) pusrūsiuose														
Pagalbinių ir tech. patalp.														
patalpos														
<i>poilsio</i> patalpos			2412		2370	342								
Viso			2412		2370	342								
Vandentiekis														
Kanalizacija														
Centrinis apšildymas														
t. sk. apšildymas iš ŠEC														
Karštas vanduo														
Dujos														
Butai su voniomis ar dušais														
Apšildomas plotas														

PASTATO IR JO DALIŲ ĮKAINOJIMAS

Data	Raidė	Pavadinimas	Ilgis	Plotis	Plotas m <sup>2</sup>	Aukštis	Tūris m <sup>3</sup>	Kaminko ir lentelės Nr.	Vieneto kaina įvedus pataisas	Statybinė vertė Lt	Susidėv. %	Dabartinė vertė Lt	Rinkos k.	Rinkos vertė Lt
97.03.03	5C'x	<del>TERASA</del>	<del>160</del>	<del>120</del>	<del>19</del>	<del>265</del>	<del>84</del>	<del>28-9</del>	<del>22407</del>	<del>18822</del>	<del>50</del>	<del>9411</del>	<del>100</del>	<del>9411</del>
	C'x	TERASA	160	120	19			28-156	18366	348	50	174	1	174
	C'x	TERASA	160	120	19			28-156	18366	348	50	174	1	174
		IND:			354					19518		9759		9759
990813	5K'2	VASARINAMIJ	14	1	216	265	84	28-9	25693	21498	50	10749	110	11824
	K'2	TERASA	160	120	19			28-156	20978	399	50	199		219
	K'2	"	160	120	19			28-156	20978	399	50	199		219
		IND:			354					22296		11147		12262

*af-*

*Čiuo*

Adresas Palanga Alėja 17<sup>A</sup>

Inventorinis numeris		
Miestas	Kv.	Skł.
	73	

Raidė	Pastato paskirtis	Statybos met.	Aukštj sk.	Fondas	Data 97.03.03			Data		
Eil. Nr.	Konstruktivinių elementų pavadinimas	Konstruktivinių elementų aprašymas			Lyginamasis svoris	Susidėvėjimo proc.	Vidutinis susidėvėjimo proc.	Lyginamasis svoris	Susidėvėjimo proc.	Vidutinis susidėvėjimo proc.
6 <sup>K1</sup> E X	vasarnamis	1965	1							
1.	Pamatai	betono išplėtos stulpai			2	50	1,00			
2.	Sienos	šlaitinės			23	50	11,50			
3.	Pertvaros	"								
4.	Stogas: Konstrukcijos Danga	šiferio			8	50	4,00			
5.	Perdengimas	medinis			6	50	3,00			
6.	Grindys	lentys			11	60	6,60			
7.	Langai	meniški			9	40	3,60			
8.	Durys	skirtingos								
9.	Vidaus santehnikos ir elektros įrenginiai	elektra			7,5	40	3,00			
10.	Apdailos darbai	pamalti			15	60	9,00			
11.	Kiti darbai						11,70			
Viso lygin. sv.					81,5	X	X			
Pastato susidėvėj. proc.							50%			

PASTATO CHARAKTERISTIKA

Data	Pastate yra			Vandentiek.		Kanalizacija		Centr. apšild.				Stogo plotas	Kapitalinio remonto data		
	Rūsiai	Pusrūsiai	Mansarda	Miesto	Vietinis	Miesto	Vietinė	Grupinės katilinės	Vietinės katilinės	Šiluminių t, ir ŠEC	Karštas vanduo			Dujos	Telefonas
97.03.03															

PASTATO DALYS (PRIESTATAI IR KT.)

Data	Raidė	Pavadinimas	Stat. metai	Pamatai	Sienos	Perdeng.	Stogas	Grindys	Langai ir durys	Apdailos darbai	Apšildymas	Susidėv. proc.
97.03.03	K <sup>1</sup> E X	terasa	1965	bet. st.	med.	stulpai	šifer.	lentys	-	papr.		50
	18 <sup>1</sup> E X	terasa	"	"	"	"	"	"	-	"		50

Pastato patalpų charakteristika	Data						Data						
	Butų skaičius	Kambarių sk.	Bendras plotas m <sup>2</sup>	tame skaičiuje			Butų skaičius	Kambarių sk.	Bendras plotas m <sup>2</sup>	tame skaičiuje			
				Gyvenamas plotas	Pagrindinis plotas	Pagalbinis plotas				Gyvenamas plotas	Pagrindinis plotas	Pagalbinis plotas	
Gyvenami butai													
tame skaičiuje	1-no kambario												
	2-jų kambarių												
	3-jų kambarių												
	4-rių kambarių												
	5-ių kambarių												
Tame skaičiuje butai a) rūsiuose													
b) pusrūsiuose													
Pagalbinių ir tech. patalp.													
patalpos													
<i>pašilimo</i> patalpos			27,12				2370	342					
Viso			27,12				2370	342					
Vandentiekis													
Kanalizacija													
Centrinis apšildymas													
t. sk. apšildymas iš ŠEC													
Karštas vanduo													
Dujos													
Butai su voniomis ar dušais													
Apšildomas plotas													

PASTATO IR JO DALIŲ ĮKAINOJIMAS

Data	Raidė	Pavadinimas	Ilgis	Plotis	Plotas m <sup>2</sup>	Aukštis	Tūris m <sup>3</sup>	Kaininko ir lentelės Nr.	Vieneto kaina įvedus pataisas	Statybinė vertė Lt	Susidėv. %	Dabartinė vertė Lt	Rinkos k.	Rinkos vertė
<del>07.05.04</del>	<del>CC2</del>	<del>VAINIKINIŲ</del>	<del>160</del>	<del>120</del>	<del>31,6</del>	<del>265</del>	<del>84</del>	<del>28-9</del>	<del>22407</del>	<del>18822</del>	<del>50</del>	<del>9411</del>	<del>100</del>	<del>9411</del>
	<del>CC2</del>	<del>TERASA</del>	<del>160</del>	<del>120</del>	<del>1,9</del>			<del>28-156</del>	<del>4360</del>	<del>348</del>	<del>50</del>	<del>174</del>	<del>4</del>	<del>174</del>
	<del>CC2</del>	<del>TERASA</del>	<del>160</del>	<del>120</del>	<del>1,9</del>			<del>28-156</del>	<del>4360</del>	<del>348</del>	<del>50</del>	<del>174</del>	<del>4</del>	<del>174</del>
		<del>VISO:</del>			<del>35,4</del>				<del>19518</del>		<del>9759</del>		<del>9759</del>	
09.08.23	6K2	VAINIKINIŲ	160	120	31,6	265	84	28-9	25593	21498	50	10749	110	11824
	6K2	TERASA	160	120	1,9			28-156	20978	399	50	199		219
	6K2	"	160	120	1,9			28-156	20978	399	50	199		219
		VISO:			35,4					22296		11147		12062

*Handwritten signature and initials*

Adresas Palanga Kopuz 17\*

Inventorinis numeris		
Miestas	Kv.	Sk.
	73	

Raidė	Pastato paskirtis	Statybos met.	Aukštų sk.	Fondas
KC'2	residencinis	1965	1	

Eil. Nr.	Konstruktyvinių elementų pavadinimas	Konstruktyvinių elementų aprašymas	Data			Data		
			Lyginamasis svoris	Susidėvėjimo proc.	Vidutinis susidėvėjimo proc.	Lyginamasis svoris	Susidėvėjimo proc.	Vidutinis susidėvėjimo proc.
1.	Pamatai	betono ir plytų stulpai	2	50	100			
2.	Sienos	žmoginės	23	50	1150			
3.	Pertvaros	4						
4.	Stogas: Konstrukcijos Danga	siuriso	8	50	400			
5.	Perdengimas	medinis	6	50	300			
6.	Grindys	lentys	11	60	660			
7.	Langai	renginiai						
8.	Durys	filigraninės	9	40	360			
9.	Vidaus santechnikos ir elektros įrenginiai	elektra	7.5	40	300			
10.	Apdailos darbai	papmesti	15	60	900			
11.	Kiti darbai				4140			
Viso lygin. sv.			81.5	X	X			
Pastato susidėvėj. proc.					50%			

PASTATO CHARAKTERISTIKA

Data	Pastate yra			Vandentiek.										Stogo plotas	Kapitalinio remonto data				
	Rūsūs	Pusrūsiai	Mansarda	Vandentiek.		Kanalizacija		Centr. apšild.											
				Miesto	Vietinis	Miesto	Vietinė	Grupinės katilinės	Vietinės katilinės	Šiluminių t., ir ŠEC	Karštas vanduo	Dujos	Telefonas			Radijas	Elektra		
970303																			

PASTATO DALYS (PRIESTATAI IR KT.)

Data	Raidė	Pavadinimas	Stat. metai	Pamatai	Sienos	Perdeng.	Stogas	Grindys	Langai ir durys	Apdailos darbai	Apšildymas	Susidėv. proc.
970303	K'1	krasa	1965	bet. st.	med. stulpai	siuriso	lentys					50
	K'2	krasa	"	"	"	"	"					50

Pastato patalpų charakteristika	Data						Data						
	Butų skaičius	Kambarių sk.	Bendras plotas m <sup>2</sup>	tame skaičiuje			Butų skaičius	Kambarių sk.	Bendras plotas m <sup>2</sup>	tame skaičiuje			
				Gyvenamas plotas	Pagrindinis plotas	Pagalbinis plotas				Gyvenamas plotas	Pagrindinis plotas	Pagalbinis plotas	
Gyvenami butai													
tame skaičiuje													
1-no kambario													
2-jų kambarių													
3-jų kambarių													
4-rių kambarių													
5-ių kambarių													
Tame skaičiuje butai a) rūsiuose													
b) pusrūsiuose													
Pagalbinių ir tech. patalp.													
patalpos													
<i>poilsio</i> patalpos			2560		2560	-							
Viso			2560		2560	-							
Vandentiekis													
Kanalizacija													
Centrinis apšildymas													
t. sk. apšildymas iš ŠEC													
Karštas vanduo													
Dujos													
Butai su voniomis ar dušais													
Apšildomas plotas													

PASTATO IR JO DALIŲ ĮKAINOJIMAS

Data	Raidė	Pavadinimas	Ilgis	Plotis	Plotas m <sup>2</sup>	Aukštis	Tūris m <sup>3</sup>	Kaininko ir lentelės Nr.	Vieneto kaina įvedus pataisais	Statybinė vertė Lt	Susidėv. %	Dabartinė vertė Lt	Rinkos k.	Rinkos vertė Lt
970303	7C <sub>2</sub>	VASARMAČIUS	IV	W	30,2	265	80	28-9	22107	17926	50	8962	100	8962
	C <sub>2</sub>	KROVA	2,48	1,20	3,0			28-156	18366	550	50	275	4	275
	C <sub>2</sub>	TECH. P.	2,48	1,20	3,0			28-156	18366	550	50	275	4	275
		UVD.			36,2					19026		9572		9572
990823	7C <sub>2</sub>	VASARMAČIUS	IV	W	30,2	265	80	28-9	25523	20474	50	10257	100	11261
	K <sub>2</sub>	TERMA	2,48	1,20	3,0			28-156	20978	629	50	315		346
	1K <sub>2</sub>	"	2,48	1,20	3,0			28-156	20978	629	50	315		346
		UVD.			36,2					21782		10867		11953

Sh - P. 110

44 -

Adresas Palanga Kopys 17A

Inventorinis numeris		
Miestas	Kv.	Sk.
	73	

Raidė	Pastato paskirtis	Statybos met.	Aukštų sk.	Fondas
8 & 2	masoanaukis	1965	1	

Eil. Nr.	Konstruktyvinių elementų pavadinimas	Konstruktyvinių elementų aprašymas	Data 9703.03			Data		
			Lyginamasis svoris	Susidėvėjimo proc.	Vidutinis susidėvėjimo proc.	Lyginamasis svoris	Susidėvėjimo proc.	Vidutinis susidėvėjimo proc.
1.	Pamatai	betono ir plytų stulpai	2	50	100			
2.	Sienos	židurinės	23	50	1150			
3.	Pertvaros	židurinės						
4.	Stogas: Konstrukcijos Danga	šiferio	8	50	400			
5.	Perdengimas	medinis	6	50	300			
6.	Grindys	plytų	11	60	660			
7.	Langai	mediniai	9	40	360			
8.	Durys	filigraninės						
9.	Vidaus santechnikos ir elektros įrenginiai	elctra	7.5	40	300			
10.	Apdailos darbai	popietė	15	60	900			
11.	Kiti darbai				41.70			
Viso lygin. sv.			81.5	X	X			
Pastato susidėvėj. proc.					50%			

PASTATO CHARAKTERISTIKA

Data	Pastate yra			Vandentiek.										Stogo plotas	Kapitalinio remonto data			
	Rūsiai	Pusrūsiai	Mansarda	Vandentiek.		Kanalizacija		Centr. apšild.			Karštas vanduo	Dujos	Telefonas			Radijas	Elektra	
				Miesto	Vietinis	Miesto	Vietinė	Grupinės katilinės	Vietinės katilinės	Šiluminis t., ir ŠEC								
9703.03																		

PASTATO DALYS (PRIESTATAI IR KT.)

Data	Raidė	Pavadinimas	Stat. metai	Pamatai	Sienos	Perdeng.	Stogas	Grindys	Langai ir durys	Apdailos darbai	Apšildymas	Susidėv. proc.
970303	8 & 2	terasa	1965	bet. st.	med. stulpai	šiferis	plytų	-	-	popietė		50
	8 & 2	terasa	"	"	"	"	"	-	-	"		50

Pastato patalpų charakteristika	Data						Data							
	Butų skaičius	Kambarių sk.	Bendras plotas m <sup>2</sup>	tame skaičiuje			Butų skaičius	Kambarių sk.	Bendras plotas m <sup>2</sup>	tame skaičiuje				
				Gyvenamas plotas	Pagrindinis plotas	Pagalbinis plotas				Gyvenamas plotas	Pagrindinis plotas	Pagalbinis plotas		
Gyvenami butai														
tame skaičiuje														
1-no kambario														
2-jų kambarių														
3-jų kambarių														
4-rių kambarių														
5-ių kambarių														
Tame skaičiuje butai a) rūsiuose														
b) pusrūsiuose														
Pagalbinių ir tech. patalp.														
patalpos														
<i>paštinio</i> patalpos			27.12		2370	342								
Viso			27.12		2370	342								
Vandentiekis														
Kanalizacija														
Centrinis apšildymas														
t. sk. apšildymas iš ŠEC														
Karštas vanduo														
Dujos														
Butai su voniomis ar dušais														
Apšildomas plotas														

PASTATO IR JO DALIŲ ĮKAINOJIMAS

Data	Raidė	Pavadinimas	Ilgis	Plotis	Plotas m <sup>2</sup>	Aukštis	Tūris m <sup>3</sup>	Kaininko ir lentelės Nr.	Vieneto kaina įvedus pataisas	Statybinė vertė L	Susidėv. G	Dabartinė vertė L	Rinkos k.	Rinkos vertė
<del>910303</del>	<del>8 C<sub>2</sub></del>	<del>ARBUCHAVIČIUS</del>	<del>160</del>	<del>120</del>	<del>19</del>	<del>265</del>	<del>84</del>	<del>28-9</del>	<del>22407</del>	<del>18822</del>	<del>50</del>	<del>9411</del>	<del>100</del>	<del>9411</del>
	<del>C<sub>2</sub></del>	<del>TERASA</del>	<del>160</del>	<del>120</del>	<del>19</del>			<del>28-156</del>	<del>18366</del>	<del>348</del>	<del>50</del>	<del>174</del>	"	<del>174</del>
	<del>C<sub>2</sub></del>	<del>TERASA</del>	<del>160</del>	<del>120</del>	<del>19</del>			<del>28-156</del>	<del>18366</del>	<del>348</del>	<del>50</del>	<del>174</del>	4	<del>174</del>
		<del>viso:</del>			<del>35.4</del>					<del>19618</del>		<del>9754</del>		<del>9754</del>
090823	8K <sub>2</sub>	VASARŲ MIŠI	160	120	19	265	84	28-9	25503	21498	50	10749	110	11824
	K <sub>2</sub>	TERASA	160	120	19			28-156	20978	399	50	199		219
	1K <sub>2</sub>	"	160	120	19			28-156	20978	399	50	199		219
		viso:			35.4					22206		11147		12282

1997 m. 03 mėn. 08 d.

*[Signature]*

Adresas Palanga Alonų 17<sup>#</sup>

Inventorinis numeris		
Miestas	Kv.	SKI.
	73	

Raidė	Pastato paskirtis	Statybos met.	Arkštų sk.	Fondas
9C2	masarname	1965	1	

Eil. Nr.	Konstruktyvinių elementų pavadinimas	Konstruktyvinių elementų aprašymas	Data 97.03.03			Data		
			Lyginamasis svoris	Susidėvėjimo proc.	Vidutinis susidėvėjimo proc.	Lyginamasis svoris	Susidėvėjimo proc.	Vidutinis susidėvėjimo proc.
1.	Pamatai	betono n' plytytų stulpai	2	50	100			
2.	Sienos	židuriniai	23	50	1150			
3.	Pertvaros	"/						
4.	Stogas: Konstrukcijos Danga	šiferis	8	50	400			
5.	Perdengimas	medinis	6	50	300			
6.	Grindys	lentų	11	60	660			
7.	Langai	mingubi	9	40	360			
8.	Durys	filigrinės						
9.	Vidaus santechnikos ir elektros įrenginiai	elektra	7,5	40	300			
10.	Apdailos darbai	papirusai	15	60	900			
11.	Kiti darbai				1170			
Viso lygin. sv.			815	X	X			
Pastato susidėvėj. proc.					50%			

PASTATO CHARAKTERISTIKA

Data	Pastate yra													Stogo plotas	Kapitalinio remonto data			
	Rūsiai	Pusrūsiai	Mansarda	Vandentiek.		Kanalizacija		Centr. apšild.			Karštas vanduo	Dujos	Telefonas			Radijas	Elektra	
				Miesto	Vietinis	Miesto	Vietinė	Grupinės katilinės	Vietinės katilinės	Šiluminiai, ir SEC								
97.03.03																		

PASTATO DALYS (PRIESTATAI IR KT.)

Data	Raidė	Pavadinimas	Stat. metai	Pamatai	Sienos	Perdeng.	Stogas	Grindys	Langai ir durys	Apdailos darbai	Apšildymas	Susidėv. proc.
97.03.03	9C2	terasa	1965	bet.st.	med.	stulpai	šifer.	lentų	-	pap.		50
	9C2	terasa	"/	"/	"/	"/	"/	"/	-	"/		50

Pastato patalpų charakteristika	Data						Data						
	Butų skaičius	Kambarių sk.	Bendras plotas m <sup>2</sup>	tame skaičiuje			Butų skaičius	Kambarių sk.	Bendras plotas m <sup>2</sup>	tame skaičiuje			
				Gyvenamas plotas	Pagrindinis plotas	Pagalbinis plotas				Gyvenamas plotas	Pagrindinis plotas	Pagalbinis plotas	
Gyvenami butai													
tame skaičiuje													
1-no kambario													
2-jų kambarių													
3-jų kambarių													
4-rių kambarių													
5-ių kambarių													
Tame skaičiuje butai a) rūsiuose													
b) pusrūsiuose													
Pagalbinių ir tech. patalp.													
patalpos													
<i>pačio</i> patalpos			27,12		2370	342							
Viso			27,12		2370	342							
Vandentiekis													
Kanalizacija													
Centrinis apšildymas													
t. sk. apšildymas iš ŠEC													
Karštas vanduo													
Dujos													
Butai su voniomis ar dušais													
Apšildomas plotas													

PASTATO IR JO DALIŲ ĮKAINOJIMAS

Data	Raidė	Pavadinimas	Ilgis	Plotis	Plotas m <sup>2</sup>	Aukštis	Tūris m <sup>3</sup>	Kaininko ir lentelės Nr.	Vieneto kaina įvedus pataisas	Stybinė vertė Lt	Susidėv. €	Dabartinė vertė Lt	Rinkos k.	Rinkos vertė
97-03-03	C2	<del>WASAKAMIS</del>	1,60	1,20	1,9	2,65	84	28-9	22407	18322	50	9411	10	9411
	C2	TERASA	1,60	1,20	1,9			28-156	18306	348	50	174	4	174
	C2	TERASA	1,60	1,20	1,9			28-156	18306	348	50	174	4	174
		viso!			35,4					19518		9759		9759
99-08-23	9K2	WASAKAMIS	1,60	1,20	1,9	2,65	84	28-9	25593	21498	50	10749	10	11824
	K2	TERASA	1,60	1,20	1,9			28-156	20978	399	50	199		199
	K2	"	1,60	1,20	1,9			28-156	20978	399	50	199		199
		viso!			35,4					22296		11147		12282

*Handwritten signatures and marks*

Pastato inventorinės žinios

Adresas Palanga Lėvy 17<sup>a</sup>

Inventorinis numeris		
Miestas	Kv.	Sk.
	73	

Raidė	Pastato paskirtis	Statybos met.	Aukštų sk.	Fondas
<i>K' 2</i>	<i>namo namas</i>	<i>1965</i>	<i>1</i>	

Eil. Nr.	Konstruktyvinių elementų pavadinimas	Konstruktyvinių elementų aprašymas	Data <i>97.03.03</i>			Data		
			Lyginamasis svoris	Susidėvėjimo proc.	Vidutinis susidėvėjimo proc.	Lyginamasis svoris	Susidėvėjimo proc.	Vidutinis susidėvėjimo proc.
1.	Pamatai	<i>betono ir plytų stulpai</i>	<i>2</i>	<i>50</i>	<i>100</i>			
2.	Sienos	<i>židėnės</i>	<i>23</i>	<i>50</i>	<i>1150</i>			
3.	Pertvaros	<i>"</i>			<i>1</i>			
4.	Stogas: Konstrukcijos Danga	<i>šiferis</i>	<i>8</i>	<i>50</i>	<i>400</i>			
5.	Perdengimas	<i>medinis</i>	<i>6</i>	<i>50</i>	<i>300</i>			
6.	Grindys	<i>lentys</i>	<i>11</i>	<i>60</i>	<i>660</i>			
7.	Langai	<i>miengubė</i>	<i>9</i>	<i>40</i>	<i>360</i>			
8.	Durys	<i>filėginės</i>						
9.	Vidaus santechnikos ir elektros įrenginiai	<i>elektra</i>	<i>14,5</i>	<i>40</i>	<i>300</i>			
10.	Apdailos darbai	<i>poplaidai</i>	<i>15</i>	<i>60</i>	<i>900</i>			
11.	Kiti darbai				<i>14,70</i>			
Viso lygin. sv.			<i>815</i>	X	X			
Pastato susidėvėj. proc.					<i>50%</i>			

PASTATO CHARAKTERISTIKA

Data	Pastate yra			Vandentiek.											Stogo plotas	Kapitalinio remonto data		
	Rūsiai	Pusrūsiai	Mansarda	Vandentiek.		Kanalizacija		Centr. apšild.			Karštas vanduo	Dujos	Telefonas	Radijas			Elektra	
				Miesto	Vietinis	Miesto	Vietinė	Grupinės katilinės	Vietinės katilinės	Šiluminių t. ir ŠEC								
<i>97.03.03</i>																		

PASTATO DALYS (PRIESTATAI IR KT.)

Data	Raidė	Pavadinimas	Stat. metai	Pamatai	Sienos	Perdeng.	Stogas	Grindys	Langai ir durys	Apdailos darbai	Apšildymas	Susidėv. proc.
<i>94.03.03</i>	<i>K' 2</i>	<i>terasa</i>	<i>1965</i>	<i>bet. st.</i>	<i>med.</i>	<i>stulpai</i>	<i>šifer.</i>	<i>lentys</i>	<i>-</i>	<i>popl.</i>		<i>50</i>
	<i>K' 2</i>	<i>terasa</i>	<i>"</i>	<i>"</i>	<i>"</i>	<i>"</i>	<i>"</i>	<i>"</i>	<i>-</i>	<i>"</i>		<i>50</i>

Pastato patalpų charakteristika	Data						Data						
	Butų skaičius	Kambarių sk.	Bendras plotas m <sup>2</sup>	tame skaičiuje			Butų skaičius	Kambarių sk.	Bendras plotas m <sup>2</sup>	tame skaičiuje			
				Gyvenamas plotas	Pagrindinis plotas	Pagalbinis plotas				Gyvenamas plotas	Pagrindinis plotas	Pagalbinis plotas	
Gyvenami butai													
tame skaičiuje	1-no kambario												
	2-jų kambarių												
	3-jų kambarių												
	4-rių kambarių												
	5-ių kambarių												
Tame skaičiuje butai a) rūsiuose													
b) pusrūsiuose													
Pagalbinių ir tech. patalp.													
patalpos													
<i>p. šilvė</i> patalpos			211,12				2370	342					
Viso			211,12				2370	342					
Vandentiekis													
Kanalizacija													
Centrinis apšildymas													
t. sk. apšildymas iš ŠEC													
Karštas vanduo													
Dujos													
Butai su voniomis ar dušais													
Apšildomas plotas													

PASTATO IR JO DALIŲ ĮKAINOJIMAS

Data	Raidė	Pavadinimas	Ilgis	Plotis	Plotas m <sup>2</sup>	Aukštis	Tūris m <sup>3</sup>	Kainiko ir lentelės Nr.	Vieneto kaina įvedus pataisas	Statybinė vertė Lt	Susidėv. %	Dabartinė vertė Lt	Rinkos k.	Rinkos vertė
<del>91.03.03</del>	<del>K'x</del>	<del>VARANAMĖS</del>	<del>1,60</del>	<del>1,20</del>	<del>31,6</del>	<del>2,65</del>	<del>84</del>	<del>28-9</del>	<del>224,01</del>	<del>18122</del>	<del>50</del>	<del>9411</del>	<del>100</del>	<del>9411</del>
	<del>C'x</del>	<del>terasa</del>	<del>1,60</del>	<del>1,20</del>	<del>1,9</del>			<del>28-156</del>	<del>183,66</del>	<del>348</del>	<del>50</del>	<del>174</del>	<del>4</del>	<del>174</del>
	<del>C'x</del>	<del>terasa</del>	<del>1,60</del>	<del>1,20</del>	<del>1,9</del>			<del>28-156</del>	<del>183,66</del>	<del>348</del>	<del>50</del>	<del>174</del>	<del>4</del>	<del>174</del>
		<del>viso:</del>			<del>35,4</del>					<del>19518</del>		<del>9759</del>		<del>9759</del>
99.08.23	10K <sub>2</sub>	VARANAMĖS	1,60	1,20	31,6	2,65	84	28-9	255,93	21498	50	10749	100	10749
	K <sub>2</sub>	TERASA	1,60	1,20	1,9			28-156	209,78	399	50	199		219
	K <sub>2</sub>	"	1,60	1,20	1,9			28-156	209,78	399	50	199		219
		viso:			35,4					22296		11147		12262

*Handwritten signature and initials*

Adresas Palanga Klopy 17<sup>A</sup>

Inventorinis numeris		
Miestas	Kv.	Sk.
	73	

Raidė	Pastato paskirtis	Statybos met.	Aukštų sk.	Fondas	Data 97.03.03			Data		
<i>MC'x</i>	<i>vasarnamis</i>	<i>1965</i>	<i>1</i>		Lyginamasis svoris	Susidėvėjimo proc.	Vidutinis susidėvėjimo proc.	Lyginamasis svoris	Susidėvėjimo proc.	Vidutinis susidėvėjimo proc.
Eil. Nr.	Konstruktvyinių elementų pavadinimas	Konstruktvyinių elementų aprašymas								
1.	Pamatai	<i>betono ir plytytų stulpai</i>			<i>2</i>	<i>50</i>	<i>100</i>			
2.	Sienos	<i>židininės</i>			<i>23</i>	<i>50</i>	<i>1150</i>			
3.	Pertvaros	<i>"</i>								
4.	Stogas: Konstrukcijos Danga	<i>šiferis</i>			<i>8</i>	<i>50</i>	<i>400</i>			
5.	Perdengimas	<i>medinis</i>			<i>6</i>	<i>50</i>	<i>300</i>			
6.	Grindys	<i>lentys</i>			<i>11</i>	<i>60</i>	<i>660</i>			
7.	Langai	<i>viengubai</i>			<i>9</i>	<i>40</i>	<i>360</i>			
8.	Durys	<i>diliginės</i>								
9.	Vidaus santchnikos ir elektros įrenginiai	<i>elektra</i>			<i>7,5</i>	<i>40</i>	<i>300</i>			
10.	Apdailos darbai	<i>paprasti</i>			<i>15</i>	<i>60</i>	<i>900</i>			
11.	Kiti darbai						<i>4170</i>			
Viso lygin. sv.					<i>81,5</i>	<i>x</i>	<i>x</i>			
Pastato susidėvėj. proc.							<i>50%</i>			

PASTATO CHARAKTERISTIKA

Data	Pastate yra			Vandentiek.		Kanalizacija		Centr. apšild.			Stogas plotas	Kapitalinio remonto data
	Rūsiai	Pusrūsiai	Mansarda	Miesto	Vietinis	Miesto	Vietinė	Grupinės katilinės	Vietinės katilinės	Šiluminių t., ir ŠEC		
<i>97.03.03</i>												

PASTATO DALYS (PRIESTATAI IR KT.)

Data	Raidė	Pavadinimas	Stat. metai	Pamatai	Sienos	Perdeng.	Stogas	Grindys	Langai ir durys	Apdailos darbai	Apšildymas	Susidėv. proc.
<i>97.03.03</i>	<i>b. x</i>	<i>terasa</i>	<i>1965</i>	<i>bet. st.</i>	<i>med. stulp.</i>	<i>šiferis</i>	<i>lentys</i>			<i>papr.</i>		<i>50</i>
	<i>MC'x</i>	<i>terasa</i>	<i>"</i>	<i>"</i>	<i>"</i>	<i>"</i>	<i>"</i>			<i>"</i>		<i>50</i>

Pastato patalpų charakteristika	Data						Data						
	Butų skaičius	Kambarių sk.	Bendras plotas m <sup>2</sup>	tame skaičiuje			Butų skaičius	Kambarių sk.	Bendras plotas m <sup>2</sup>	tame skaičiuje			
				Gyvenamas plotas	Pagrindinis plotas	Pagalbinis plotas				Gyvenamas plotas	Pagrindinis plotas	Pagalbinis plotas	
Gyvenami butai													
tame skaičiuje	1-no kambario												
	2-jų kambarių												
	3-jų kambarių												
	4-rių kambarių												
	5-ių kambarių												
Tame skaičiuje butai a) rūsiuose													
b) pusrūsiuose													
Pagalbinių ir tech. patalp.													
patalpos													
<i>pošio</i> patalpos			27,12				2370	342					
Viso			27,12				2370	342					
Vandentiekis													
Kanalizacija													
Centrinis apšildymas													
t. sk. apšildymas iš ŠEC													
Karštas vanduo													
Dujos													
Butai su voniomis ar dušais													
Apšildomas plotas													

PASTATO IR JO DALIŲ ĮKAINOJIMAS

Data	Raidė	Pavadinimas	Ilgis	Plotis	Plotas m <sup>2</sup>	Aukštis	Tūris m <sup>3</sup>	Kaimuko ir lentelės Nr.	Vieneto kaina įvedus pataisas	Statybinė vertė Lt	Susidėv. %	Dabartinė vertė Lt	Rinkos k.	Rinkos vertė Lt
<del>979303</del>	<del>MCx</del>	<del>vasarvietis</del>	<del>30</del>	<del>30</del>	<del>31,6</del>	<del>2,65</del>	<del>84</del>	<del>28-9</del>	<del>22407</del>	<del>18822</del>	<del>50</del>	<del>9411</del>	<del>100</del>	<del>9411</del>
	<del>c.x</del>	<del>terasa</del>	<del>1,60</del>	<del>1,20</del>	<del>1,9</del>			<del>28-156</del>	<del>18366</del>	<del>348</del>	<del>50</del>	<del>174</del>	<del>4</del>	<del>174</del>
	<del>c.x</del>	<del>terasa</del>	<del>1,60</del>	<del>1,20</del>	<del>1,9</del>			<del>28-156</del>	<del>18366</del>	<del>348</del>	<del>50</del>	<del>174</del>	<del>1</del>	<del>174</del>
		<del>viso:</del>			<del>35,4</del>					<del>19518</del>		<del>9759</del>		<del>9759</del>
090823	110 <sub>2</sub>	VASARVETIS	11	11	31,6	2,65	84	28-9	25593	21408	50	10749	110	11824
	10 <sub>2</sub>	TERASA	1,60	1,20	1,9			28-156	20978	399	50	199		219
	10 <sub>2</sub>	"	1,60	1,20	1,9			28-156	20978	399	50	199		219
		viso:			35,4					22296		1147		12262

13-

*Permis*

Adresas Palanga Kopy 17<sup>A</sup>

Inventorinis numeris		
Miestas	Kv.	Sk.
	73	

Raidė	Pastato paskirtis	Statybos met.	Ankštų sk.	Fondas	Data 970303			Data		
<i>K1</i>	<i>B&amp;R N</i> <i>vasarnamis</i>	1965	1		Lyginamasis svoris	Susidėvėjimo proc.	Vidutinis susidėvėjimo proc.	Lyginamasis svoris	Susidėvėjimo proc.	Vidutinis susidėvėjimo proc.
1.	Pamatai	<i>betono ir plyty stulpai</i>			2	50	100			
2.	Sienos	<i>židginės</i>			23	50	1150			
3.	Pertvaros	"								
4.	Stogas: Konstrukcijos Danga	<i>šiferis</i>			8	50	400			
5.	Perdengimas	<i>medinis</i>			6	50	300			
6.	Grindys	<i>lentys</i>			11	60	660			
7.	Langai	<i>viengubi</i>			9	40	360			
8.	Durys	<i>filigrinės</i>								
9.	Vidaus santechnikos ir elektros įrengimai	<i>elektra, vand. kanal.</i>			7,5	40	300			
10.	Apdailos darbai	<i>paprasti</i>			15	60	900			
11.	Kiti darbai									
Viso lygin. sv.					81,5	X	X			
Pastato susidėvėj. proc.							50%			

PASTATO CHARAKTERISTIKA

Data	Pastate yra													Stogo plotas	Kapitalinio remonto data			
	Rūsiai	Pusrūsiai	Mansarda	Vandentiek.		Kanalizacija		Centr. apšild.			Karštas vanduo	Dujos	Telefonas			Radijas	Elektra	
				Miesto	Vietinis	Miesto	Vietinė	Grupinės katilinės	Vietinės katilinės	Šiluminių t, ir ŠEC								
97 03 03																		

PASTATO DALYS (PRIESTATAI IR KT.)

Data	Raidė	Pavadinimas	Stat. metai	Pamatai	Sienos	Perdeng.	Stogas	Grindys	Langai ir durys	Apdailos darbai	Apšildymas	Susidėv. proc.
970303	<i>K1</i>	<i>terasa</i>	1965	<i>bet. st.</i>	<i>med.</i>	<i>stulp.</i>	<i>šiferis</i>	<i>lentys</i>	-	<i>papr.</i>		50
	<i>K2</i>	<i>terasa</i>	"	"	"	"	"	"	-	"		50
	<i>T</i>	<i>"</i>	1998	<i>"</i>	<i>"</i>	<i>"</i>	<i>PLAST. ŠHERO</i>	<i>"</i>	-	<i>"</i>		-

Pastato patalpų charakteristika	Data						Data						
	Butų skaičius	Kambarių sk.	Bendras plotas m <sup>2</sup>	tame skaičiuje			Butų skaičius	Kambarių sk.	Bendras plotas m <sup>2</sup>	tame skaičiuje			
				Gyvenamas plotas	Pagrindinis plotas	Pagalbinis plotas				Gyvenamas plotas	Pagrindinis plotas	Pagalbinis plotas	
Gyvenami butai													
tame skaičiuje	1-no kambario												
	2-jų kambarių												
	3-jų kambarių												
	4-rių kambarių												
	5-ių kambarių												
Tame skaičiuje butai a) rūsiuose													
b) pusrūsiuose													
Pagalbinių ir techn. patalp.													
<i>PREKYBOS</i> patalpos										26.99		2210	489
<i>poilnio</i> patalpos			<del>2412</del>		<del>2370</del>	<del>344</del>							
Viso			<del>2412</del>		<del>2370</del>	<del>344</del>				26.99		2210	489
Vandentiekis													
Kanalizacija													
Centrinis apšildymas													
t. sk. apšildymas iš ŠEC													
Karštas vanduo													
Dujos													
Butai su voniomis ar dušais													
Apšildomas plotas													

PASTATO IR JO DALIŲ ĮKAINOJIMAS

Data	Raidė	Pavadinimas	Ilgis	Plotis	Plotas m <sup>2</sup>	Aukštis	Tūris m <sup>3</sup>	Kaininko ir lentelės Nr.	Vieneto kaina įvedus pataisas	Statybinė vertė Lt	Susidėv. €	Dabartinė vertė Lt	Rinkos k.	Rinkos vertė
<del>97.02.01</del>	<del>Cx</del>	<del>nuosavybės</del>	<del>36</del>	<del>265</del>	<del>84</del>	<del>28-9</del>	<del>22407</del>	<del>18322</del>	<del>50</del>	<del>9411</del>	<del>100</del>	<del>9411</del>		
	<del>Cx</del>	<del>terasa</del>	<del>1.60</del>	<del>1.20</del>	<del>1.9</del>		<del>28-156</del>	<del>18366</del>	<del>348</del>	<del>50</del>	<del>174</del>	<del>4</del>	<del>174</del>	
	<del>Cx</del>	<del>terasa</del>	<del>1.60</del>	<del>1.20</del>	<del>1.9</del>		<del>28-156</del>	<del>18366</del>	<del>348</del>	<del>50</del>	<del>174</del>	<del>4</del>	<del>174</del>	
		<del>viso!</del>			<del>354</del>				<del>19518</del>		<del>9759</del>		<del>9759</del>	
99.08.23	12M <sub>2</sub>	BASTRO-BARAI	1.60	1.20	1.9		28-156	209.78	399	50	199	219		
	m <sub>2</sub>	TERASA	1.60	1.20	1.9		28-156	209.78	399	50	199	219		
	1m <sub>2</sub>	T	1.60	1.20	1.9		28-156	209.78	399	50	199	219		
	T	"	1.60	1.20	1.9		28-156	209.78	6818		6818	4500		
		<i>viso!</i>			67.9				29114		17965	19766		

*Handwritten signatures and marks at the bottom of the page.*

Adresas Palinga Alėja 17<sup>a</sup>

Inventorinis numeris		
Miestas	Kv.	Sk.
	73	

Raidė	Pastato paskirtis	Statybos met.	Aukštų sk.	Fondas
130 <sup>K1</sup> & 2	varamenis	1965	1	

Eil. Nr.	Konstruktyvinių elementų pavadinimas	Konstruktyvinių elementų aprašymas	Data 97.03.03			Data		
			Lyginamasis svoris	Susidėvėjimo proc.	Vidutinis susidėvėjimo proc.	Lyginamasis svoris	Susidėvėjimo proc.	Vidutinis susidėvėjimo proc.
1.	Pamatai	betono n' plytų stulpai	2	50	100			
2.	Sienos	židininės	23	50	11,50			
3.	Pertvaros	"						
4.	Stogas: Konstrukcijos Danga	šiferio	8	50	4,00			
5.	Perdengimas	medinės	6	50	3,00			
6.	Grindys	lentų	11	60	6,60			
7.	Langai	viengobės	9	40	3,60			
8.	Durys	filėginės						
9.	Vidaus santechnikos ir elektros įrenginiai	elektra	7,5	40	3,00			
10.	Apdailos darbai	perpūsti	15	60	9,00			
11.	Kiti darbai				11,70			
Viso lygin. sv.			81,5	X	X			
Pastato susidėvėj. proc.					50%			

PASTATO CHARAKTERISTIKA

Data	Pastate yra			Vandentiek.		Kanalizacija		Centr. apšild.			Stogo plotas	Kapitalinio remonto data
	Rūsys	Pusrūsis	Mansarda	Miesto	Vietinis	Miesto	Vietinė	Grupinės katilinės	Vietinės katilinės	Šiluminių t., ir SEC		
97.03.03												

PASTATO DALYS (PRIESTATAI IR KT.)

Data	Raidė	Pavadinimas	Stat. metai	Pamatai	Sienos	Perdeng.	Stogas	Grindys	Langai ir durys	Apdailos darbai	Apšildymas	Susidėv. proc.
97.03.03	K1 & 2	terasa	1965	bet. st.	med. stulpai	šiferio	lentų	-	pop?			50
	K1 & 2	terasa	"	"	"	"	"	-	"			50

Pastato patalpų charakteristika	Data						Data							
	Butų skaičius	Kambarių sk.	Bendras plotas m <sup>2</sup>	tame skaičiuje			Butų skaičius	Kambarių sk.	Bendras plotas m <sup>2</sup>	tame skaičiuje				
				Gyvenamas plotas	Pagrindinis plotas	Pagalbinis plotas				Gyvenamas plotas	Pagrindinis plotas	Pagalbinis plotas		
Gyvenami butai														
tame skaičiuje	1-no kambario													
	2-jų kambarių													
	3-jų kambarių													
	4-rių kambarių													
	5-ių kambarių													
Tame skaičiuje butai a) rūsiuose														
b) pusrūsiuose														
Pagalbinių ir tech. patalp.														
patalpos														
<i>pošlis</i> patalpos			2412			2370	342							
Viso			2412			2370	342							
Vandentiekis														
Kanalizacija														
Centrinis apšildymas														
t. sk. apšildymas iš ŠEC														
Karštas vanduo														
Dujos														
Butai su voniomis ar dušais														
Apšildomas plotas														

PASTATO IR JO DALIŲ ĮKAINOJIMAS

Data	Raidė	Pavadinimas	Ilgis	Plotis	Plotas m <sup>2</sup>	Aukštis	Tūris m <sup>3</sup>	Kaininko ir lentelės Nr.	Viencio kaina įvedus pataisas	Statybinė vertė Lt	Susidev. €	Dabartinė vertė Lt	Rinkos k.	Rinkos vertė Lt
<del>97.03.03</del>	<del>BC</del>	<del>VANDENTIEKIS</del>	<del>1.60</del>	<del>1.20</del>	<del>1.9</del>	<del>2.65</del>	<del>84</del>	<del>28-9</del>	<del>22407</del>	<del>18822</del>	<del>50</del>	<del>9411</del>	<del>10</del>	<del>9411</del>
	<del>CD</del>	<del>TERASA</del>	<del>1.60</del>	<del>1.20</del>	<del>1.9</del>			<del>28-156</del>	<del>18366</del>	<del>348</del>	<del>50</del>	<del>174</del>	<del>4</del>	<del>174</del>
	<del>CD</del>	<del>TERASA</del>	<del>1.60</del>	<del>1.20</del>	<del>1.9</del>			<del>28-156</del>	<del>18366</del>	<del>348</del>	<del>50</del>	<del>174</del>	<del>4</del>	<del>174</del>
		<del>viso:</del>			<del>35.4</del>					<del>19518</del>		<del>9759</del>		<del>9759</del>
99.08.23	13K <sub>2</sub>	VANDENTIEKIS	1.60	1.20	1.9	2.65	84	28-9	255.93	21498	50	10749	110	11824
	K <sub>2</sub>	TERASA	1.60	1.20	1.9			28-156	209.78	399	50	199		219
	K <sub>2</sub>	"	1.60	1.20	1.9			28-156	209.78	399	50	199		219
		viso:			35.4					22296		11147		12262

*Handwritten signature*

*Handwritten signature*

Adresas Palanga Kopys 17<sup>A</sup>

Inventorinis numeris		
Miestas	Kv.	Sk.
	73	

Raidė	Pastato paskirtis	Statybos met.	Aukštų sk.	Fondas
<i>K, MC</i>	<i>namamatis</i>	<i>1965</i>	<i>1</i>	

Eil. Nr.	Konstruktyvinių elementų pavadinimas	Konstruktyvinių elementų aprašymas	Data <i>97.03.03</i>			Data		
			Lyginamasis svoris	Susidėvėjimo proc.	Vidutinis susidėvėjimo proc.	Lyginamasis svoris	Susidėvėjimo proc.	Vidutinis susidėvėjimo proc.
1.	Pamatai	<i>betono ir plytų stulpai</i>	<i>2</i>	<i>50</i>	<i>100</i>			
2.	Sienos	<i>žmoginės</i>	<i>23</i>	<i>50</i>	<i>1150</i>			
3.	Pertvaros	<i>"</i>						
4.	Stogas: Konstrukcijos Danga	<i>šiferis</i>	<i>8</i>	<i>50</i>	<i>400</i>			
5.	Perdengimas	<i>medinis</i>	<i>6</i>	<i>50</i>	<i>300</i>			
6.	Grindys	<i>lentys</i>	<i>11</i>	<i>60</i>	<i>660</i>			
7.	Langai	<i>mediniai</i>	<i>9</i>	<i>40</i>	<i>360</i>			
8.	Durys	<i>filicūginės</i>						
9.	Vidaus santechnikos ir elektros įrenginiai	<i>elektra</i>	<i>7,5</i>	<i>40</i>	<i>300</i>			
10.	Apdailos darbai	<i>papmatis</i>	<i>15</i>	<i>60</i>	<i>900</i>			
11.	Kiti darbai				<i>470</i>			
Viso lygin. sv.			<i>815</i>	X	X			
Pastato susidėvėj. proc.					<i>50%</i>			

PASTATO CHARAKTERISTIKA

Data	Pastate yra			Vandentiek.		Kanalizacija		Centr. apšild.					Stogo plotas	Kapitalinio remonto data		
	Rūsiai	Pusrūsiai	Mansarda	Miesto	Vietinis	Miesto	Vietinė	Grupinės katilinės	Vietinės katilinės	Šiluminiai t., ir ŠEC	Karštas vanduo	Dujos			Telefonas	Radijas
<i>97.03.03</i>															<i>110</i>	

PASTATO DALYS (PRIESTATAI IR KT.)

Data	Raidė	Pavadinimas	Stat. metai	Pamatai	Sienos	Perdeng.	Stogas	Grindys	Langai ir durys	Apdailos darbai	Apšildymas	Susidėv. proc.
<i>97.03.03</i>	<i>K, MC</i>	<i>terasa</i>	<i>1965</i>	<i>bet. st.</i>	<i>med.</i>	<i>stulpai</i>	<i>šiferis</i>	<i>lentys</i>	<i>-</i>	<i>papr.</i>		<i>50</i>
	<i>K, MC</i>	<i>terasa</i>	<i>"</i>	<i>"</i>	<i>"</i>	<i>"</i>	<i>"</i>	<i>"</i>	<i>-</i>	<i>"</i>		<i>50</i>

Pastato patalpų charakteristika	Data						Data						
	Butų skaičius	Kambarių sk.	Bendras plotas m <sup>2</sup>	tame skaičiuje			Butų skaičius	Kambarių sk.	Bendras plotas m <sup>2</sup>	tame skaičiuje			
				Gyvenamas plotas	Pagrindinis plotas	Pagalbinis plotas				Gyvenamas plotas	Pagrindinis plotas	Pagalbinis plotas	
Gyvenami butai													
tame skaičiuje	1-no kambario												
	2-jų kambarių												
	3-jų kambarių												
	4-rių kambarių												
	5-ių kambarių												
Tame skaičiuje butai a) rūsiuose													
b) pusrūsiuose													
Pagalbinių ir tech. patalp.													
patalpos													
<i>pašilimo</i> patalpos			2712	2370	342								
Viso			2712	2370	342								
Vandentiekis													
Kanalizacija													
Centrinis apšildymas													
t. sk. apšildymas iš ŠEC													
Karštas vanduo													
Dujos													
Butai su voniomis ar dušais													
Apšildomas plotas													

PASTATO IR JO DALIŲ ĮKAINOJIMAS

Data	Raidė	Pavadinimas	Ilgis	Plotis	Plotas m <sup>2</sup>	Aukštis	Tūris m <sup>3</sup>	Kainiko ir lentelės Nr.	Vieneto kaina įvedus pataisas	Statybinė vertė Lt	Susidev. %	Dabartinė vertė Lt	Rinkos k.	Rinkos vertė
<del>97.03.02</del>	<del>K2</del>	<del>VASARINIAI</del>	<del>160</del>	<del>120</del>	<del>31,6</del>	<del>2,65</del>	<del>84</del>	<del>28-9</del>	<del>22407</del>	<del>188224</del>	<del>50</del>	<del>9411</del>	<del>100</del>	<del>9411</del>
	<del>C2</del>	<del>TERASA</del>	<del>160</del>	<del>120</del>	<del>1,9</del>			<del>28-156</del>	<del>18366</del>	<del>348</del>	<del>50</del>	<del>174</del>	<del>4</del>	<del>174</del>
	<del>C2</del>	<del>TERASA</del>	<del>160</del>	<del>120</del>	<del>1,9</del>			<del>28-156</del>	<del>18366</del>	<del>348</del>	<del>50</del>	<del>174</del>	<del>11</del>	<del>174</del>
		<del>VIO.</del>			<del>35,4</del>				<del>19518</del>		<del>9759</del>		<del>9759</del>	
09.08.23	K2	VASARINIAI	160	120	31,6	2,65	84	28-9	25593	21498	50	10749	110	11824
	K2	TERASA	160	120	1,9			28-156	20978	399	50	199		219
	K2	"	160	120	1,9			28-156	20978	399	50	199		219
		VIO.			35,4					22296		11147		12292

*Handwritten signature*

Adresas Palanga Alonų 17<sup>A</sup>

Inventorinis numeris		
Miestas	Kv.	Sk.
	73	

Raidė	Pastato paskirtis	Statybos met.	Aukštų sk.	Fondas
17C <sup>1</sup> 17C <sup>2</sup>	vasarnamis	1965	1	

Eil. Nr.	Konstruktyvinių elementų pavadinimas	Konstruktyvinių elementų aprašymas	Data 97.03.03			Data		
			Lyginamasis svoris	Susidėvėjimo proc.	Vidutinis susidėvėjimo proc.	Lyginamasis svoris	Susidėvėjimo proc.	Vidutinis susidėvėjimo proc.
1.	Pamatai	betono n' plytų stulpai	2	50	100			
2.	Sienos	žiegninės	23	50	1150			
3.	Pertvaros	"						
4.	Stogas: Konstrukcijos Danga	šiferio	8	50	400			
5.	Perdengimas	medinis	6	50	300			
6.	Grindys	lentys	11	60	660			
7.	Langai	viensubi	9	40	360			
8.	Durys	filicarpinės						
9.	Vidaus santechnikos ir elektros įrengimai	elektra	7,5	40	300			
10.	Apdailos darbai	papuošti	15	60	900			
11.	Kiti darbai				4170			
Viso lygin. sv.			81,5	X	X			
Pastato susidėvėj. proc.					50%			

PASTATO CHARAKTERISTIKA

Data	Pastate yra			Vandentiek.										Stogo plotas	Kapitalinio remonto data			
	Rūsiai	Pusrūsiai	Mansarda	Miesto	Vietinis	Miesto	Vietinė	Grupinės katilinės	Vietinės katilinės	Šiluminių t. ir ŠEC	Karštas vanduo	Dujos	Telefonas			Radijas	Elektra	
97.03.03																		

PASTATO DALYS (PRIESTATAI IR KT.)

Data	Raidė	Pavadinimas	Stat. metai	Pamatai	Sienos	Perdeng.	Stogas	Grindys	Langai ir durys	Apdailos darbai	Apšildymas	Susidėv. proc.
97.03.03	2/2	terasa	1965	bet. st.	med.	stulpai	šiferio	lentys	-	papr.		50
	1/2	terasa	"	"	"	"	"	"	-	"		50

Pastato patalpų charakteristika		Data						Data						
		Butų skaičius	Kambarių sk.	Bendras plotas m <sup>2</sup>	tame skaičiuje			Butų skaičius	Kambarių sk.	Bendras plotas m <sup>2</sup>	tame skaičiuje			
					Gyvenamas plotas	Pagrindinis plotas	Pagalbinis plotas				Gyvenamas plotas	Pagrindinis plotas	Pagalbinis plotas	
Gyvenami butai														
tame skaičiuje	1-no kambario													
	2-jų kambarių													
	3-jų kambarių													
	4-rių kambarių													
	5-ių kambarių													
Tame skaičiuje butai a) rūsiuose														
b) pusrūsiuose														
Pagalbinių ir tech. patalp.														
patalpos														
<i>pilno</i> patalpos				2412				2370	342					
Viso				2412				2370	342					
Vandentiekis														
Kanalizacija														
Centrinis apšildymas														
t. sk. apšildymas iš ŠEC														
Karštas vanduo														
Dujos														
Butai su voniomis ar dušais														
Apšildomas plotas														

PASTATO IR JO DALIŲ ĮKAINOJIMAS

Data	Raidė	Pavadinimas	Ilgis	Plotis	Plotas m <sup>2</sup>	Aukštis	Tūris m <sup>3</sup>	Kainiko ir lentelės Nr.	Vieneto kaina įvedus pataisas	Stybinė vertė Lt	Susidėv. %	Dabartinė vertė Lt	Rinkos k.	Rinkos vertė Lt
<del>970303</del>	<del>C'2</del>	<del>VARANAMIS</del>	<del>160</del>	<del>110</del>	<del>316</del>	<del>265</del>	<del>84</del>	<del>18-9</del>	<del>22407</del>	<del>18222</del>	<del>50</del>	<del>9441</del>	<del>100</del>	<del>9441</del>
	<del>C'A</del>	<del>TERASA</del>	<del>160</del>	<del>110</del>	<del>19</del>			<del>18-156</del>	<del>18366</del>	<del>348</del>	<del>50</del>	<del>174</del>	<del>4</del>	<del>174</del>
	<del>C'A</del>	<del>TERASA</del>	<del>160</del>	<del>110</del>	<del>19</del>			<del>18-156</del>	<del>18366</del>	<del>348</del>	<del>50</del>	<del>174</del>	<del>4</del>	<del>174</del>
		<del>viso:</del>			<del>354</del>				<del>19518</del>		<del>9759</del>		<del>9759</del>	
990823	MK <sup>1</sup> / <sub>2</sub>	VASLENAMIJ	160	120	316	265	84	28-9	25593	21498	50	10749	110	11824
	K <sup>1</sup> / <sub>2</sub>	TERASA	160	120	19			28-156	20978	399	50	199		219
	1K <sup>1</sup> / <sub>2</sub>	"	160	120	19			28-156	20978	399	50	199		219
		viso:			354					22296		11147		12262

*St.* *Pal...*

Adresas Palanga Kopų 17<sup>A</sup>

Inventorinis numeris		
Miestas	Kv.	Sk.
	73	

Raidė	Pastato paskirtis	Statybos met.	Aukštų sk.	Fondas
K ABC 21	vaiknamis	1965	1	

Eil. Nr.	Konstruktyvinių elementų pavadinimas	Konstruktyvinių elementų aprašymas	Data 97.03.03			Data		
			Lyginamasis svoris	Susidėvėjimo proc.	Vidutinis susidėvėjimo proc.	Lyginamasis svoris	Susidėvėjimo proc.	Vidutinis susidėvėjimo proc.
1.	Pamatai	betono ir plytų stulpai	2	50	100			
2.	Sienos	šieninės	23	50	1150			
3.	Pertvaros							
4.	Stogas: Konstrukcijos Danga	šiferis	8	50	400			
5.	Perdengimas	medinis	6	50	300			
6.	Grindys	lentys	11	60	660			
7.	Langai	viengubi	9	40	360			
8.	Durys	šieninės						
9.	Vidaus santchnikos ir elektros įrengimai	elektra	7,5	40	300			
10.	Apdailos darbai	papmesti	15	60	900			
11.	Kiti darbai				4170			
Viso lygin. sv.			815	X	X			
Pastato susidėvėj. proc.					50%			

PASTATO CHARAKTERISTIKA

Data	Pastate yra			Vandentiek.										Stogo plotas	Kapitalinio remonto data		
	Rūšys	Pusrūšis	Mansarda	Kanalizacija		Centr. apšild.			Karštas vanduo	Dujos	Telefonas	Radijas	Elektra				
				Miesto	Vietinis	Miesto	Vietinė	Grupinės katilinės								Vietinės katilinės	Šiluminių t. ir ŠEC
07.03.03																	

PASTATO DALYS (PRIESTATAI IR KT.)

Data	Raidė	Pavadinimas	Stat. metai	Pamatai	Sienos	Perdeng.	Stogas	Grindys	Langai ir durys	Apdailos darbai	Apšildymas	Susidėv. proc.
97.03.03	K 21	terasa	1965	bet. st.	med.	stulpai	šiferis	lentys	-	papm.		50
	K 21	terasa	"	"	"	"	"	"	-	"		50

Pastato patalpų charakteristika	Data						Data						
	Butų skaičius	Kambarių sk.	Bendras plotas m <sup>2</sup>	tame skaičiuje			Butų skaičius	Kambarių sk.	Bendras plotas m <sup>2</sup>	tame skaičiuje			
				Gyvenamas plotas	Pagrindinis plotas	Pagalbinis plotas				Gyvenamas plotas	Pagrindinis plotas	Pagalbinis plotas	
Gyvenami butai													
tame skaičiuje	1-no kambario												
	2-jų kambarių												
	3-jų kambarių												
	4-rių kambarių												
	5-ių kambarių												
Tame skaičiuje butai a) rūšiuose													
b) pusrūšiuose													
Pagalbinių ir tech. patalp.													
patalpos													
<i>patalpos</i>			2412		2370	3120							
Viso			2412		2370	3120							
Vandentiekis													
Kanalizacija													
Centrinis apšildymas													
t. sk. apšildymas iš ŠEC													
Karštas vanduo													
Dujos													
Butai su voniomis ar dušais													
Apšildomas plotas													

PASTATO IR JO DALIŲ ĮKAINOJIMAS

Data	Raidė	Pavadinimas	Ilgis	Plotis	Plotas m <sup>2</sup>	Aukštis	Tūris m <sup>3</sup>	Kaiminko ir lentelės Nr.	Vieneto kaina įvedus pataisas	Statybinė vertė Lt	Susidėv. %	Dabartinė vertė Lt	Rinkos k.	Rinkos vertė
<del>07.03.05</del>	<del>KC 3</del>	<del>TERAJA</del>	<del>160</del>	<del>120</del>	<del>19</del>	<del>265</del>	<del>84</del>	<del>28-9</del>	<del>22407</del>	<del>18822</del>	<del>50</del>	<del>9411</del>	<del>100</del>	<del>9411</del>
	<del>K2</del>	<del>TERAJA</del>	<del>160</del>	<del>120</del>	<del>19</del>			<del>28-156</del>	<del>28366</del>	<del>348</del>	<del>50</del>	<del>174</del>	<del>11</del>	<del>174</del>
	<del>K2</del>	<del>TERAJA</del>	<del>160</del>	<del>120</del>	<del>19</del>			<del>28-156</del>	<del>28366</del>	<del>348</del>	<del>50</del>	<del>174</del>	<del>11</del>	<del>174</del>
		<del>VISO:</del>			<del>354</del>				<del>19518</del>			<del>9759</del>		<del>9759</del>
09.08.03	18K3	VASILKAMU	160	120	19	265	84	28-9	255.93	21498	50	10749	110	11824
	K2	TERAJA	160	120	19			28-156	289.78	399	76	199		219
	K2	"	160	120	19			28-156	289.78	399	50	199		219
		VISO:			35.4					22296		11147		12262

#-





Adresas Palanga Alėja 17A

Inventorinis numeris		
Miestas	Kv.	Skj.
	73	

Raidė	Pastato paskirtis	Statybos met.	Aukštų sk.	Fondas
<i>K1</i>	<i>vasarnamis</i>	<i>1965</i>	<i>1</i>	

Eil. Nr.	Konstruktyvinių elementų pavadinimas	Konstruktyvinių elementų aprašymas	Data			Data		
			Lyginamasis svoris	Susidėvėjimo proc.	Vidutinis susidėvėjimo proc.	Lyginamasis svoris	Susidėvėjimo proc.	Vidutinis susidėvėjimo proc.
1.	Pamatai	<i>betono ir plytų stulpai</i>	<i>2</i>	<i>50</i>	<i>100</i>			
2.	Sienos	<i>žmoginės</i>	<i>23</i>	<i>50</i>	<i>11,50</i>			
3.	Pertvaros	<i>„</i>						
4.	Stogas: Konstrukcijos Danga	<i>šiferio</i>	<i>8</i>	<i>50</i>	<i>4,00</i>			
5.	Perdengimas	<i>medinis</i>	<i>6</i>	<i>50</i>	<i>3,00</i>			
6.	Grindys	<i>lentų</i>	<i>11</i>	<i>60</i>	<i>6,60</i>			
7.	Langai	<i>viengubi</i>	<i>9</i>	<i>40</i>	<i>3,60</i>			
8.	Durys	<i>filigraninės</i>						
9.	Vidaus santechnikos ir elektros įrenginiai	<i>elektra</i>	<i>7,5</i>	<i>40</i>	<i>3,00</i>			
10.	Apdailos darbai	<i>paprasti</i>	<i>15</i>	<i>60</i>	<i>9,00</i>			
11.	Kiti darbai		<i>81,5</i>		<i>41,70</i>			
Viso lygin. sv.				X	X			
Pastato susidėvėj. proc.					<i>50%</i>			

PASTATO CHARAKTERISTIKA

Data	Pastate yra			Techniniai požymiai										Stogo plotas	Kapitalinio remonto data		
	Rūsiai	Pusrūsiai	Mansarda	Vandentiek.		Kanalizacija		Centr. apšild.			Karštas vanduo	Dujos	Telefonas			Radijas	Elektra
				Miesto	Vietinis	Miesto	Vietinė	Grupinės katilinės	Vietinės katilinės	Šiluminių t. ir ŠEC							
<i>97.03.03</i>																	

PASTATO DALYS (PRIESTATAI IR KT.)

Data	Raidė	Pavadinimas	Stat. metai	Pamatai	Sienos	Perdeng.	Stogas	Grindys	Langai ir durys	Apdailos darbai	Apšildymas	Susidėv. proc.
<i>97.03.03</i>	<i>K1</i>	<i>terasa</i>	<i>1965</i>	<i>bet. st.</i>	<i>med. stulpai</i>	<i>šiferio</i>	<i>lentų</i>			<i>papr.</i>		<i>50</i>
	<i>K1</i>	<i>terasa</i>	<i>„</i>	<i>„</i>	<i>med. „</i>	<i>„</i>	<i>„</i>			<i>„</i>		<i>50</i>

Pastato patalpų charakteristika	Data						Data							
	Butų skaičius	Kambarių sk.	Bendras plotas m <sup>2</sup>	tame skaičiuje			Butų skaičius	Kambarių sk.	Bendras plotas m <sup>2</sup>	tame skaičiuje				
				Gyvenamas plotas	Pagrindinis plotas	Pagalbinis plotas				Gyvenamas plotas	Pagrindinis plotas	Pagalbinis plotas		
Gyvenami butai														
tame skaičiuje														
1-no kambario														
2-jų kambarių														
3-jų kambarių														
4-rių kambarių														
5-ių kambarių														
Tame skaičiuje butai a) rūsiuose														
b) pusrūsiuose														
Pagalbinių ir tech. patalp.														
patalpos														
<i>pašto</i> patalpos			2488		2458	320								
Viso			2488		2458	320								
Vandentiekis														
Kanalizacija														
Centrinis apšildymas														
t. sk. apšildymas iš ŠEC														
Karštas vanduo														
Dujos														
Butai su voniomis ar dušais														
Apšildomas plotas														

PASTATO IR JO DALIŲ ĮKAINOJIMAS

Data	Raidė	Pavadinimas	Ilgis	Plotis	Plotas m <sup>2</sup>	Aukštis	Tūris m <sup>3</sup>	Kainiko ir lentelės Nr.	Vieneto kaina įvedus pataisas	Statybinė vertė Lt	Susidėv. %	Dabartinė vertė Lt	Rinkos k.	Rinkos vertė Lt
<del>970908</del>	<del>2002</del>	<del>VARANBERNIS</del>	<del>10</del>	<del>3,2</del>	<del>32,0</del>	<del>2,65</del>	<del>87</del>	<del>28-9</del>	<del>12404</del>	<del>19494</del>	<del>50</del>	<del>97447</del>	<del>100</del>	<del>97447</del>
	<del>1/2</del>	<del>TERMA</del>	<del>1,75</del>	<del>1,30</del>	<del>2,2</del>			<del>28-156</del>	<del>18360</del>	<del>462</del>	<del>50</del>	<del>202</del>	<del>100</del>	<del>202</del>
	<del>1/2</del>	<del>TERMA</del>	<del>1,75</del>	<del>1,30</del>	<del>2,2</del>			<del>28-156</del>	<del>18360</del>	<del>462</del>	<del>50</del>	<del>202</del>	<del>100</del>	<del>202</del>
		<del>VIŠO!</del>			<del>37,3</del>									
										<del>20302</del>		<del>10157</del>		<del>10157</del>
9908123	2002	VARANBERNIS	10	11	329	265	87	28-9	25596	22266	50	11153	110	12246
	1/2	TERMA	1,75	1,30	2,2			28-156	20978	462	50	231		294
	1/2	"	1,75	1,30	2,2			28-156	20978	462	50	231		254
		VIŠO!			37,3					23190		11595		12154

Adresas Palanga Glopy 17<sup>A</sup>

Inventorinis numeris		
Miestas	Kv.	Sk.
	73	

Raidė	Pastato paskirtis	Statybos met.	Aukštų sk.	Fondas
210 <sup>K</sup> &	vaiknamis	1965	1	

Eil. Nr.	Konstruktyvinių elementų pavadinimas	Konstruktyvinių elementų aprašymas	Data			Data		
			Lyginamasis svoris	Susidėvėjimo proc.	Vidutinis susidėvėjimo proc.	Lyginamasis svoris	Susidėvėjimo proc.	Vidutinis susidėvėjimo proc.
1.	Pamatai	betono ir plytų stulpai	2	50	100			
2.	Sienos	židininės	23	50	1150			
3.	Pertvaros	"						
4.	Stogas: Konstrukcijos Danga	šiferis	8	50	400			
5.	Perdengimas	medinis	6	50	300			
6.	Grindys	lentys	11	60	660			
7.	Langai	viengubi	9	100	360			
8.	Durys	filicininės						
9.	Vidaus santechnikos ir elektros įrengimai	elektra	7,5	40	300			
10.	Apdailos darbai	paprasti	15	60	900			
11.	Kiti darbai							
Viso lygin. sv.			81,5	x	4170			
Pastato susidėvėj. proc.					50%			

PASTATO CHARAKTERISTIKA

Data	Pastate yra			Vandentiek.		Kanalizacija		Centr. apšild.			Stogo plotas	Kapitalinio remonto data
	Rūsiai	Pusrūsiai	Mansarda	Miesto	Vietinis	Miesto	Vietinė	Grupinės katilinės	Vietinės katilinės	Šiluminių t. ir ŠEC		
97.03.03												

PASTATO DALYS (PRIESTATAI IR KT.)

Data	Raidė	Pavadinimas	Stat. metai	Pamatai	Sienos	Perdeng.	Stogas	Grindys	Langai ir durys	Apdailos darbai	Apšildymas	Susidėv. proc.
97.03.03	K &	terasa	1965	bet. st.	med.	stulpas	šiferis	lentys	-	papr.		50
	K &	terasa	"	"	"	"	"	"	-	"		50

Pastato patalpų charakteristika	Data						Data						
	Butų skaičius	Kambarių sk.	Bendras plotas m <sup>2</sup>	tame skaičiuje			Butų skaičius	Kambarių sk.	Bendras plotas m <sup>2</sup>	tame skaičiuje			
				Gyvenamas plotas	Pagrindinis plotas	Pagalbinis plotas				Gyvenamas plotas	Pagrindinis plotas	Pagalbinis plotas	
Gyvenami butai													
tame skaičiuje	1-no kambario												
	2-jų kambarių												
	3-jų kambarių												
	4-rių kambarių												
	5-ių kambarių												
Tame skaičiuje butai a) rūsiuose													
b) pusrūsiuose													
Pagalbinių ir tech. patalp.													
patalpos													
<i>poilnio</i> patalpos			24,88		24,58	3,30							
Viso			24,88		24,58	3,30							
Vandentiekis													
Kanalizacija													
Centrinis apšildymas													
t. sk. apšildymas iš ŠEC													
Karštas vanduo													
Dujos													
Butai su voniomis ar dušais													
Apšildomas plotas													

PASTATO IR JO DALIŲ ĮKAINOJIMAS

Data	Raidė	Pavadinimas	Ilgis	Plotis	Plotas m <sup>2</sup>	Aukštis	Tūris m <sup>3</sup>	Kaiminko ir lentelės Nr.	Vieneto kaina įvedus pataisas	Statybinė vertė Lt	Susidėv. %	Dabartinė vertė Lt	Rinkos k.	Rinkos vertė Lt
<del>94.03.03</del>	<del>21C2</del>	<del>VASARNAMIŲ</del>	<del>1,75</del>	<del>1,30</del>	<del>2,28</del>	<del>2,65</del>	<del>87</del>	<del>28-9</del>	<del>22107</del>	<del>19494</del>	<del>50</del>	<del>9747</del>	<del>10</del>	<del>9747</del>
	<del>C2</del>	<del>terasa</del>	<del>1,75</del>	<del>1,30</del>	<del>2,28</del>			<del>28-156</del>	<del>2066</del>	<del>404</del>	<del>50</del>	<del>202</del>	<del>4</del>	<del>202</del>
	<del>C2</del>	<del>terasa</del>	<del>1,75</del>	<del>1,30</del>	<del>2,28</del>			<del>28-156</del>	<del>2066</del>	<del>402</del>	<del>50</del>	<del>202</del>	<del>4</del>	<del>202</del>
		<del>viso:</del>			<del>37,3</del>				<del>20302</del>	<del>10157</del>		<del>10157</del>		<del>10157</del>
99.08.13	21K1	VASARNAMIŲ	1,75	1,30	2,29	2,61	87	28-9	255,93	22266	50	11133	40	1224
	K1/2	TERASA	1,75	1,30	2,2			28-156	20978	462	50	231	4	254
	K1/2	"	1,75	1,30	2,2			28-156	20978	462	50	231	4	254
		viso:			37,3				23190	11595		12754		12754

esas Palanga Skopy 17<sup>A</sup>

Inventorinis numeris		
Miestas	Kv.	Skj.
	73	

Raidė	Pastato paskirtis	Statybos met.	Aukštų sk.	Fondas
<u>220<sup>K</sup></u>	<u>namavardis</u>	<u>1965</u>	<u>1</u>	

Eil. Nr.	Konstruktyvinių elementų pavadinimas	Konstruktyvinių elementų aprašymas	Data			Data		
			Lyginamasis svoris	Susidėvėjimo proc.	Vidutinis susidėvėjimo proc.	Lyginamasis svoris	Susidėvėjimo proc.	Vidutinis susidėvėjimo proc.
1.	Pamatai	<u>betono ir plytų stulpai</u>	<u>2</u>	<u>50</u>	<u>100</u>			
2.	Sienos	<u>židginės</u>	<u>23</u>	<u>50</u>	<u>11,50</u>			
3.	Pertvaros	<u>"</u>						
4.	Stogas: Konstrukcijos Danga	<u>šiferis</u>	<u>8</u>	<u>50</u>	<u>400</u>			
	Perdengimas	<u>medinis</u>	<u>6</u>	<u>50</u>	<u>300</u>			
6.	Grindys	<u>lentys</u>	<u>11</u>	<u>60</u>	<u>660</u>			
7.	Langai	<u>viengubi</u>	<u>9</u>	<u>40</u>	<u>360</u>			
8.	Durys	<u>šilinginės</u>						
9.	Vidaus santehnikos ir elektros įrengimai	<u>elektra</u>	<u>7,5</u>	<u>100</u>	<u>300</u>			
10.	Apdailos darbai	<u>paprasti</u>	<u>15</u>	<u>60</u>	<u>900</u>			
11.	Kiti darbai		<u>81,5</u>		<u>41,70</u>			
Viso lygin. sv.				X	X			
Pastato susidėvėj. proc.					<u>50%</u>			

PASTATO CHARAKTERISTIKA

Data	Pastate yra			Vandentiek.											Stogo plotas	Kapitalinio remonto data
	Rūšys	Pusrūšis	Mansarda	Miesto	Vietinis	Miesto	Vietinė	Grupinės katilinės	Vietinės katilinės	Šiluminiai t, ir ŠEC	Karštas vanduo	Dujos	Telefonas	Radijas		
<u>97.03.03</u>															<u>yra</u>	

PASTATO DALYS (PRIESTATAI IR KT.)

Data	Raidė	Pavadinimas	Stat. metai	Pamatai	Sienos	Perdeng.	Stogas	Grindys	Langai ir durys	Apdailos darbai	Apšildymas	Susidėv. proc.
<u>97.03.03</u>	<u>21</u>	<u>terasa</u>	<u>1965</u>	<u>bet. st.</u>	<u>med.</u>	<u>stulp.</u>	<u>šiferis</u>	<u>lentys</u>	<u>-</u>	<u>papr.</u>		<u>50</u>
	<u>22</u>	<u>terasa</u>	<u>"</u>	<u>"</u>	<u>"</u>	<u>stulp.</u>	<u>"</u>	<u>"</u>	<u>-</u>	<u>"</u>		<u>50</u>

Pastato patalpų charakteristika	Data						Data						
	Butų skaičius	Kambarių sk.	Bendras plotas m <sup>2</sup>	tame skaičiuje			Butų skaičius	Kambarių sk.	Bendras plotas m <sup>2</sup>	tame skaičiuje			
				Gyvenamas plotas	Pagrindinis plotas	Pagalbinis plotas				Gyvenamas plotas	Pagrindinis plotas	Pagalbinis plotas	
Gyvenami butai													
tame skaičiuje	1-no kambario												
	2-jų kambarių												
	3-jų kambarių												
	4-rių kambarių												
	5-ių kambarių												
Tame skaičiuje butai a) rūsiuose													
b) pusrūsiuose													
Pagalbinių ir tech. patalp.													
patalpos													
<i>palnio</i> patalpos			2488	2458	330								
Viso			2488	2458	330								
Vandentiekis													
Kanalizacija													
Centrinis apšildymas													
t. sk. apšildymas iš ŠEC													
Karštas vanduo													
Dujos													
Butai su voniomis ar dušais													
Apšildomas plotas													

PASTATO IR JO DALIŲ ĮKAINOJIMAS

Data	Raidė	Pavadinimas	Ilgis	Plotis	Plotas m <sup>2</sup>	Aukštis	Tūris m <sup>3</sup>	Kaininko ir lentelės Nr.	Vieneto kaina įvedus pataisas	Statybinė vertė Lt	Susidėv. %	Dabartinė vertė Lt	Rinkos k.	Rinkos vertė Lt
<del>97.03.03</del>	<del>22C</del>	<del>VASARNAMIS</del>	<del>10</del>	<del>10</del>	<del>32.9</del>	<del>2.65</del>	<del>87</del>	<del>28-9</del>	<del>255.93</del>	<del>19494</del>	<del>50</del>	<del>9747</del>	<del>100</del>	<del>9747</del>
	<del>c/x</del>	<del>terasa</del>	<del>1.75</del>	<del>1.30</del>	<del>2.2</del>			<del>28-156</del>	<del>18366</del>	<del>1104</del>	<del>11</del>	<del>206</del>	<del>4</del>	<del>206</del>
	<del>c/x</del>	<del>terasa</del>	<del>1.75</del>	<del>1.30</del>	<del>2.2</del>			<del>28-156</del>	<del>18366</del>	<del>1104</del>	<del>4</del>	<del>206</del>	<del>4</del>	<del>206</del>
		<del>viso!</del>			<del>373</del>				<del>20200</del>	<del>10151</del>			<del>10151</del>	
990823	22K <sub>1/2</sub>	VASARNAMIS	11	11	32.9	2.65	87	28-9	255.93	22266	50	11133	110	12246
	K <sub>1/2</sub>	TERASA	1.75	1.30	2.2			28-156	20978	462	50	231		254
	K <sub>1/2</sub>	"	1.75	1.30	2.2			28-156	20978	462	50	231		254
		viso:			373					23190		11595		12754

AB -

*[Signature]*

Adresas Palanga Lopų 17<sup>A</sup>

Inventorinis numeris		
Miestas	Kv.	SKJ.
	73	

Raidė	Pastato paskirtis	Statybos met.	Aukštų sk.	Fondas
23 <sup>K</sup> 2	vasarnamis	1965	1	

Eil. Nr.	Konstruktyvinių elementų pavadinimas	Konstruktyvinių elementų aprašymas	Data			Data		
			Lyginamasis svoris	Susidėvėjimo proc.	Vidutinis susidėvėjimo proc.	Lyginamasis svoris	Susidėvėjimo proc.	Vidutinis susidėvėjimo proc.
1.	Pamatai	betono n' plytų stulpai	21	50	100			
2.	Sienos	šiuoquinės	23	50	11,50			
3.	Pertvaros	"						
4.	Stogas: Konstrukcijos Danga	siferio	8	50	400			
5.	Perdengimas	medinis	6	50	300			
6.	Grindys	lentų	11	60	660			
7.	Langai	viengubi	9	40	360			
8.	Durys	filiginės						
9.	Vidaus santechnikos ir elektros įrenginiai	elektra	7,5	40	300			
10.	Apdailos darbai	paprasti	15	60	900			
11.	Kiti darbai		81,5		41,70			
Viso lygin. sv.				X	X			
Pastato susidėvėj. proc.					50%			

PASTATO CHARAKTERISTIKA

Data	Pastate yra			Vandentiek.		Kanalizacija		Centr. apšild.				Stogo plotas	Kapitalinio remonto data		
	Rūsūs	Pusrūsūs	Mansarda	Miesto	Vietinis	Miesto	Vietinė	Grupinės katilinės	Vietinės katilinės	Šiluminių t, ir ŠEC	Karštas vanduo			Dujos	Telefonas
97.08.03															

PASTATO DALYS (PRIESTATAI IR KT.)

Data	Raidė	Pavadinimas	Stat. metai	Pamatai	Sienos	Perdeng.	Stogas	Grindys	Langai ir durys	Apdailos darbai	Apšildymas	Susidėv. proc.
97.08.03	8/2	terasa	1965	bet. st.	med. st.	st.	šifer.	lentų	-	papr.		50
	16/2	terasa	"	"	"	"	"	"	-	"		50

Pastato patalpų charakteristika	Data						Data						
	Butų skaičius	Kambarių sk.	Bendras plotas m <sup>2</sup>	tame skaičiuje			Butų skaičius	Kambarių sk.	Bendras plotas m <sup>2</sup>	tame skaičiuje			
				Gyvenamas plotas	Pagrindinis plotas	Pagalbinis plotas				Gyvenamas plotas	Pagrindinis plotas	Pagalbinis plotas	
Gyvenami butai													
tame skaičiuje													
1-no kambario													
2-jų kambarių													
3-jų kambarių													
4-rių kambarių													
5-ių kambarių													
Tame skaičiuje butai a) rūsiuose													
b) pusrūsiuose													
Pagalbinių ir tech. patalp.													
patalpos													
<i>pilno</i> patalpos			27,88		2458	330							
Viso			27,88		2458	330							
Vandentiekis													
Kanalizacija													
Centrinis apšildymas													
t. sk. apšildymas iš ŠEC													
Karštas vanduo													
Dujos													
Butai su voniomis ar dušais													
Apšildomas plotas													

PASTATO IR JO DALIŲ ĮKAINOJIMAS

Data	Raidė	Pavadinimas	Ilgis	Plotis	Plotas m <sup>2</sup>	Aukštis	Tūris m <sup>3</sup>	Kaininko ir lentelės Nr.	Vieneto kaina įvedus pataisas	Statybinė vertė Lt	Susidev. %	Dabartinė vertė Lt	Rinkos k.	Rinkos vertė Lt
<del>97.07.03</del>	<del>23K1</del>	<del>VAJARNAMI</del>	<del>1,75</del>	<del>1,30</del>	<del>2,29</del>	<del>2,65</del>	<del>87</del>	<del>28-9-22104</del>	<del>19494</del>	<del>50</del>	<del>9747</del>	<del>100</del>	<del>9747</del>	
	<del>e2</del>	<del>TERASA</del>	<del>1,75</del>	<del>1,30</del>	<del>2,2</del>			<del>28-156-18366</del>	<del>1104</del>	<del>11</del>	<del>202</del>	<del>11</del>	<del>202</del>	
	<del>e2</del>	<del>TERASA</del>	<del>1,75</del>	<del>1,30</del>	<del>2,2</del>			<del>28-156-18366</del>	<del>1104</del>	<del>11</del>	<del>202</del>	<del>11</del>	<del>202</del>	
		<del>DUŠO</del>			<del>37,3</del>				<del>20302</del>		<del>10151</del>		<del>10151</del>	
99.08.23	23K1	VAJARNAMI	1,75	1,30	2,29	2,65	87	28-9-22104	22266	50	11153	110	12246	
	K1/2	TERASA	1,75	1,30	2,2			28-156-20978	462	50	231		254	
	K1/2	"	1,75	1,30	2,2			28-156-20978	462	50	231		254	
		VIV.			37,3				23190		11595		12754	

At - *[Signature]*

Inventorizavimo data Дата инвентаризац.	Aukštų skaičius Количество этажей	Butų numeriai № квартал	Kambarių numeriai № комнат	Patalpų pavadinimas Наименование помещений		Bendras naudingas plotas Общая полезная площадь	Įstaig. Учрежд.				Gyven. Жилые		Prekybos Торговые		Sandėl. Складочн.		Pramonės Промышл.		Kitos paskirties Прочие				Vidaus aukštis Внутренняя высота	
				Pastatų paskirtis Назначение строений	Kam naudojama Под чем используется		Tame skaič. В том числе				Tame skaič. В том числе		Tame skaič. В том числе		Tame skaič. В том числе		Tame skaič. В том числе		Tame skaič. В том числе					
							Įstaigų Учрежден.	Ligoninės Больничн.	Kult. gėrio Кульгт. быта	Ūkio Служебные	Gyvenami Жилые	Ūkio Служебные	Prekybos Торговые	Ūkio Служебные	Sandėlių Складские	Ūkio Служебные	Pramonės Промышл.	Ūkio Служебные	Sieninės спintos Стенные шкафы					Ūkio Служебные
1	2	3	4	5	6	7	8	9	10	11	12	13	14	15	16	17	18	19	20	21	22	23	24	
79.1.16	1	1	1	Vasarnami	kambarys				11.82															2.23
			2	"	sandėlis					1.83														
				viso	1 bute:	13.65			11.82	1.83														
	1	2	1	"	kambarys				11.88															
			2	"	sandėlis					1.83														
				viso	2 bute:	13.65			11.82	1.83														
				viso	4 k'.	27.30			23.64	3.66														
	1	1	1	"	kambarys				11.89															
			2	"	sandėlis					1.71														
				viso	1 bute:	13.60			11.89	1.71														
	1	2	1	"	kambarys				11.89															
			2	"	sandėlis					1.71														
				viso	2 bute:	13.60			11.89	1.71														
				viso	5 k'.	27.20			23.78	3.42														
	1	6	1	"	kambarys				11.82															
			2	"	sandėlis					1.75														
				viso	1 bute:	13.57			11.82	1.75														

1979 m.  
г.

03

mėn. 28 d.  
мес. д.

Sudarė techn. invent.  
Составил тех. инвент.

*a. slėtinis*

1979 m.  
г.

*IV*

mėn. 3 d.  
мес. д.

Tikrino kontrolierius  
Проверил контролер

*[Signature]*



Laukas susiinti—Поле для подшивки

## Pastatų vidaus ploto eksplikacija

## Экспликация внутренних площадей

STATYBOS RAIDĖ 6С2-10С2  
СТРОЕНИЕ ЛИТ.Adresas: Корч 17а  
Адрес:

Inventorinis numeris Инвентарный номер		
Rajonas Район	Kvartalas Квартал	Sklypas Участок
	73	

Inventorizavimo data Дата инвентаризац.	Aukštų skaičius Количество этажей	Butų numeriai № квартир	Kambarių numeriai № комнат	Patalpų pavadinimas Наименование помещений		Bendras naudingas plotas Общая полезная площадь	Įstaig. Учрежд.				Gyven. Жилые		Prekybos Торговые		Sandėl. Складочн.		Pramonės Промышл.		Kitos paskirties Прочие			Vidaus aukštis Внутренняя высота		
				Pastatų paskirtis Назначение строений	Kam naudojama Под чем используется		Tame skaič. В том числе				Tame skaič. В том числе		Tame skaič. В том числе		Tame skaič. В том числе		Tame skaič. В том числе							
							Įstaigų Учрежд.	Ligoninės Больнич.	Kult. gerio Культ. быта	Ūkio Служебные	Gyvenami Жилые	Ūkio Служебные	Prekybos Торговые	Ūkio Служебные	Sandėlių Складские	Ūkio Служебные	Pramonės Промышл.	Ūkio Служебные	Sieninės spintos Стенные шкафы				Ūkio Служебные	
1	2	3	4	5	6	7	8	9	10	11	12	13	14	15	16	17	18	19	20	21	22	23	24	
99.01.16	1	2	1	Užarnami	kambarys				11.82															2.23
			2	"	sandėlis					1.71														
				šio	2 bute:	13.53			11.82	1.71														
				šio	6 С2	27.10			23.64	3.46														
	1	1	1	"	kambarys				12.80															
			2	"	"				12.80															
				šio	7 С2	25.60			25.60															
	1	1	1	"	kambarys				11.82															
			2	"	sandėlis					1.65														
				šio	1 bute:	13.47			11.82	1.65														
	1	2	1	"	kambarys				11.82															
			2	"	sandėlis					1.65														
				šio	2 bute:	13.47			11.82	1.65														
				šio	8 С2	26.94			23.64	3.30														



# Pastatų vidaus ploto eksplikacija

## Экспликация внутренних площадей

STATYBOS RAIDĖ 11C2-15C2  
СТРОЕНИЕ ЛИТ.

Adresas:  
Адрес:

Корч 9-ви 17а

Inventorinis numeris Инвентарный номер		
Rajonas Район	Kvartalas Квартал	Sklypas Участок
	73	

Inventorizavimo data Дата инвентаризац.	Aukštų skaičius Количество этажей	Butų numeriai № квартир	Kambarių numeriai № комнат	Patalpų pavadinimas Наименование помещений		Bendras naudojimas plotas Общая полезная площадь	Įstaig. Uchrejd. Таме скайч. В том числе				Gyven. Жилые Таме скайч. В том числе		Prekybos Торговые Таме скайч. В том числе		Sandė. Складоч. Таме скайч. В том числе		Pramonės Промышл. Таме скайч. В том числе		Kitos paskirties Прочие Таме скайч. В том числе				Vidaus aukštis Внутренняя высота	
				Pastatų paskirtis Назначение строений	Kam naudojama Под чем используется		Įstaig. Учрежд.	Ligoninės Больнич.	Kult. gėlo Kult. бьта	Ūkio Служебные	Gyvenami Жилые	Ūkio Служебные	Prekybos Торговые	Ūkio Служебные	Sandėlių Складские	Ūkio Служебные	Pramonės Промышл.	Ūkio Служебные	Sieninės srities Стенные шкафы			Ūkio Служебные		
1	2	3	4	5	6	7	8	9	10	11	12	13	14	15	16	17	18	19	20	21	22	23	24	
79.09.16	1	2	1	Vasarnamei kambarys					11.82															2.23
			2	" sandėlis					1.83															
				-viso 2 bute:		13.65			11.82	1.83														
				-viso 11 c'2		27.30			23.64	3.66														
	1	1	1	" kambarys					11.82															
			2	" sandėlis					1.83															
				-viso 1 bute:		13.65			11.82	1.83														
	1	2	1	" kambarys					11.82															
			2	" sandėlis					1.83															
				-viso 2 bute:		13.65			11.82	1.83														
				-viso 12 c'2		27.30			23.64	3.66														
	1	1	1	" kambarys					11.82															
			2	" sandėlis					1.71															
				-viso 1 bute:		13.53			11.82	1.71														
	1	2	1	" kambarys					11.82															
			2	" sandėlis					1.71															
				-viso 2 bute:		13.53			11.82	1.71														

Inventorizavimo data Дата инвентаризац.	Aukštų skaičius Количество этажей	Butų numeriai № квартир	Kambarių numeriai № комнат	Patalpų pavadinimas Наименование помещений		Bendras naudingas plotas Общая полезная площадь	Įstaig. Учрежд.				*Gyven. Жилые		Prekybos Торговые		Sandėli. Складочн.		Pramonės Промышл.		Kitos paskirties Прочие			Vidaus aukštis Внутренняя высота		
				Pastatų paskirtis Назначение строений	Kitas naudojama Под чем используется		Tame skaič. В том числе				Tame skaič. В том числе		Tame skaič. В том числе		Tame skaič. В том числе		Tame skaič. В том числе							
							Įstaigų Учрежден.	Ligoninės Больничн.	Kult. gėrio Культ. быта	Ūkio Служебные	Gyvenamieji Жилые	Ūkio Служебные	Prekybos Торговые	Ūkio Служебные	Sandėlių Складские	Ūkio Служебные	Pramonės Промышл.	Ūkio Служебные	Sieninės Стенные шкафы		Ūkio Служебные			
1	2	3	4	5	6	7	8	9	10	11	12	13	14	15	16	17	18	19	20	21	22	23	24	
79.01.16				biuro	13 & 2	27.06			23.64	3.42														
	1	1	1	darbiniai	kambarys				11.85															2.23
			2	"	sandėlis					1.64														
				biuro	1 bute:	13.49			11.85	1.64														
	1	2	1	"	kambarys				11.85															
			2	"	sandėlis					1.64														
				biuro	2 bute:	13.49			11.85	1.64														
				biuro	14 & 2	26.98			23.70	3.28														
	1	1	1	"	kambarys				11.82															
			2	"	sandėlis					1.70														
				biuro	1 bute:	13.52			11.82	1.70														
	1	2	1	"	kambarys				11.82															
			2	"	sandėlis					1.70														
				biuro	2 bute:	13.52			11.82	1.70														
				biuro	15 & 2	27.04			23.64	3.40														
	1	1	1	"	kambarys				11.85															
			2	"	sandėlis					1.71														
				biuro	1 bute:	13.56			11.85	1.71														

1979 г.

03

mėn. 27 d. Sudarė techn. inven.  
мес. д. Составил тех. инвен.

o. šliūz 1979 IV

mėn. 3 d.  
мес. д.

Tikrino kontrolierius  
Проверил контролер

STATYBOS RAIDĖ  
СТРОЕНИЕ ЛИТ.

16C<sub>2</sub> - 20C<sub>2</sub>

# Pastatų vidaus ploto eksplikacija

## Экспликация внутренних площадей

Adresas:  
Адрес:

Корпус 17а

Inventorinis numeris Инвентарный номер		
Rajonas Район	Kvartalas Квартал	Sklypas Участок
	73	

Inventorizavimo data Дата инвентаризации	Aukštų skaičius Количество этажей	Butų numeriai № квартир	Kambarių numeriai № комнат	Patalpų pavadinimas Наименование помещений		Bendras naudingas plotas Общая полезная площадь	Įstaig. Učrežd. Учрежд.				Gyven. Жилые		Prekybos Торговые		Sandėl. Складочн.		Pramonės Промышл.		Kitos paskirties Прочие			Vidaus aukštis Внутренняя высота	
				Pastatų paskirtis Назначение строений	Kam naudojama Под чем используется		Tame skaič. В том числе				Tame skaič. В том числе		Tame skaič. В том числе		Tame skaič. В том числе		Tame skaič. В том числе						
							Įstaig. Учрежд.	Ligoninės Больничн.	Učrežd. Учрежд.	Ukio Служебные	Gyvenami Жилые	Ukio Служебные	Prekybos Торговые	Ukio Служебные	Sandėlių Складские	Ukio Служебные	Pramonės Промышл.	Ukio Служебные	Steninės spintos Стенные шкафы		Ukio Служебные		
1	2	3	4	5	6	7	8	9	10	11	12	13	14	15	16	17	18	19	20	21	22	23	24
79.07.16	1	2	1	Uždaromi kambariai	Kambariai					1.85													2.23
			2	"	sandėlis					1.71													
				"	2 bute:	13.56				11.85	1.71												
				"	18 C <sub>2</sub>	27.12				23.70	3.42												
		1	1	"	Kambariai					11.85													
			2	"	sandėlis					1.71													
				"	1 bute:	13.56				11.85	1.71												
	1	2	1	"	Kambariai					11.85													
			2	"	sandėlis					1.71													
				"	2 bute:	13.56				11.85	1.71												
				"	17 C <sub>2</sub>	27.12				23.70	3.42												
	1	1	1	"	Kambariai					11.82													
			2	"	sandėlis					1.71													
				"	1 bute:	13.53				11.82	1.71												
	1	2	1	"	Kambariai					11.85													
			2	"	sandėlis					1.71													
				"	2 bute:	13.56				11.85	1.71												

Inventorizavimo data Дата инвентаризац.	Aukštų skaičius Количество этажей	Būcų numeriai № квартир	Kambarių numeriai № комнат	Patalpų pavadinimas Наименование помещений		Bendras naudingas plotas Общая полезная площадь	Įstaig. Учрежд.				Gyven. Жилые		Prekybos Торговые		Sandėl. Складочн.		Pramonės Промышл.		Kitos paskirties Прочие				Vidaus aukštis Внутренняя высота	
				Pastatų paskirtis Назначение строений	Kam naudojama Под чем используется		Tame skaič. В том числе				Tame skaič. В том числе		Tame skaič. В том числе		Tame skaič. В том числе		Tame skaič. В том числе							
							Įstaigų Учрежден.	Ligoninės Больничн.	Kult. dėlio Кульг. бгга	Ukio Служебные	Gyvenami Жилые	Ukio Служебные	Prekybos Торговые	Ukio Служебные	Sandėlių Складские	Ukio Служебные	Pramonės Промышл.	Ukio Служебные	Stenines спintos Стенные шкафы					Ukio Служебные
1	2	3	4	5	6	7	8	9	10	11	12	13	14	15	16	17	18	19	20	21	22	23	24	
79.01.16				biuro 18	22	27.09			23.67	3.42														2.23
	1	1	1	Naivarnomil	randėli				1.62															
			2	"	"				7.80															
			3	"	"				3.15															
			4	"	"				7.03															
			5	"	"				8.80															
			6	"	"				1.73															
			7	"	"				3.47															
			8	"	"				7.77															
			9	"	"				6.52															
			10	"	"				3.35															
				biuro 19	22	51.04			51.04															
	1	1	1	"	kambarys				12.29															
			2	"	randėli					1.65														
				biuro	1 but:	13.94			12.29	1.65														
	1	2	1	"	kambarys				12.29															
			2	"	randėli					1.65														
				biuro	2 but:	13.94			12.29	1.65														
				biuro	2042	27.88			24.58	3.30														

1979 m. 03 g.

mėn. 28 d. Sudarė techn. invent.  
мес. д. Составил тех. инвент.

o. J. [Signature] 1979 m. IV g.

30 d. mėn. д.

Tikrino kontrolierius [Signature]  
Проверил контролер

STATYBOS RADE 2102-2302  
СТРОЕНИЕ ЛИТ.

Pastatų vidaus ploto eksplikacija

Экспликация внутренних площадей

Adresas: Komų 17a  
Адрес:

Inventorinis numeris Инвентарный номер		
Rajonas Район	Kvartalas Квартал	Sklypas Участок
	73	

Inventorizavimo data Дата инвентаризации	Aukštų skaičius Количество этажей	Butų numeriai № квартир	Kambarių numeriai № комнат	Patalpų pavadinimas Наименование помещений		Bendras naudingas plotas Общая полезная площадь	Įstaig. Učrekl. Учрежд.				Gyven. Жилые		Prekybos Торговые		Sandėl. Складочн.		Pramonės Промышл.		Kitos paskirties Прочие				Vidaus aukštis Внутренняя высота	
				Pastatų paskirtis Назначение строений	Kam naudojama Под чем используется		Tame skaič. В том числе				Tame skaič. В том числе		Tame skaič. В том числе		Tame skaič. В том числе		Tame skaič. В том числе							
							Įstaig. Учрежд.	Ligoninės Больничч.	Kult. gerio Kult. быта	Ukio Служебные	Gyvenam. Жилые	Ukio Служебные	Prekybos Торговые	Ukio Служебные	Sandėlių Складские	Ukio Служебные	Pramonės Промышл.	Ukio Служебные	Sieninės srities Стенные шкафы					Ukio Служебные
1	2	3	4	5	6	7	8	9	10	11	12	13	14	15	16	17	18	19	20	21	22	23	24	
79.08.10	1	1	1	Kambariai	Kambarys				12.29															2.23
			2	"	sandehys					1.65														
				šio	1 bute:	13.94			12.29	1.65														
	1	2	1	"	Kambarys				12.29															
			2	"	sandehys					1.65														
				šio	2 bute:	13.94			12.29	1.65														
				šio	21 1/2	27.88			24.58	3.30														
	1	1	1	"	Kambarys				12.29															
			2	"	sandehys					1.65														
				šio	1 bute:	13.94			12.29	1.65														
	1	2	1	"	Kambarys				12.29															
			2	"	sandehys					1.65														
				šio	2 bute:	13.94			12.29	1.65														
				šio	22 1/2	27.88			24.58	3.30														
	1	1	1	"	Kambarys				12.29															
			2	"	sandehys					1.65														
				šio	1 bute:	13.94			12.29	1.65														

Inventorizavimo data Дата инвентаризац.	Aukštų skaičius Количество этажей	Butų numeriai № квартир	Kambarių numeriai № комнат	Patalpų pavadinimas Наименование помещений		Bendras naudingas plotas Общая полезная площадь	Įstaig. Учрежд.				Gyven. Жилые		Prekybos Торговые		Sandėl. Складочн.		Pramonės Промышл.		Kitos pastatytos Пр.			Vidaus aukštis Внутренняя высота	
				Pastatų paskirtis Назначение строения	Kam naudojama Под чем используется		Tame skaič. В том числе				Tame skaič. В том числе		Tame skaič. В том числе		Tame skaič. В том числе		Tame skaič. В том числе		Tame skaič. В том числе				
							Įstaigų Учрежден.	Ligoninės Больничн.	Kult. gerio Культ. быта	Ūkio Служебные	Gyvenami Жилые	Ūkio Служебные	Prekybos Торговые	Ūkio Служебные	Sandėlių Складские	Ūkio Служебные	Pramonės Промышл.	Ūkio Служебные	Stenines Стенные	Špindys шкафы	Ūkio Служебные		
1	2	3	4	5	6	7	8	9	10	11	12	13	14	15	16	17	18	19	20	21	22	23	24
	1	2	1	Naštonamiš	kambarys				12.29														2.23
			2	"	sandėlis					1.65													
				šio	2 butų:	13.94			12.29	1.65													
				šio	2 3 4 2	27.88			24.58	3.30													
				šio	naštonoj:	664.30			586.38	77.92													

1979 m.  
г.

03

mėn. 28 d.  
мес. д.

Sudarė techn. invent.  
Составил тех. инвент.

*[Signature]*

1979 m.  
г.

10

mėn. 3 d.  
мес. д.

Tikrino kontroljerius  
Проверил контролер

*[Signature]*

## Pastatų vidaus plotų eksplikacija

PASTATO RAIDĖ <i>12M<sup>1/2</sup></i>	Inventorinis numeris		
	Miestas	Kvartalas	Sklypas
		<i>73</i>	

Adresas *PAJANĖL, KOPU 179*

Inventor. data	Aukšto Nr.	Buto Nr.	Kambario Nr.	Patalpų pavadinimas		Bendras nau- dingas plotas	Gyvenamas						tame skaičiuje		tame skaičiuje		tame skaičiuje	
				patalpų paskirtis	kam naudojama		tame skaičiuje						pagrind. plotas	pagalb. plotas	pagrind. plotas	pagalb. plotas	pagrind. plotas	pagalb. plotas
							gyvenamų kambarių	naudingas negyve- namas	techninės patalpos	negyvena- mi rūšiai, pusrūšiai	verslo patalpos							
1	2	3	4	5	6	7	8	9	10	11	12	13	14	15	16	17	18	19
<i>9908.23</i>	<i>1</i>	<i>1</i>	<i>1</i>	<i>KAFINĖ- BISTRO</i>	<i>VIRTUVĖ</i>										<i>7.42</i>			
			<i>2</i>	<i>"</i>	<i>PREKYBŲ</i>										<i>4.24</i>			
			<i>3</i>	<i>"</i>	<i>JANIDŲ</i>											<i>1.83</i>		
			<i>4</i>	<i>"</i>	<i>"</i>										<i>10.44</i>			
			<i>5</i>	<i>"</i>	<i>INDŲ PĖDŪK</i>											<i>3.06</i>		
				<i>VIA:</i>		<i>26.99</i>									<i>22.10</i>	<i>4.89</i>		
				<i>VIA VALDOJE</i>		<i>663.99</i>							<i>562.69</i>	<i>74.31</i>	<i>22.10</i>	<i>4.89</i>		



# ISTORINĚ MEDŽIAGA

# PIRMAS AUKŠTAS

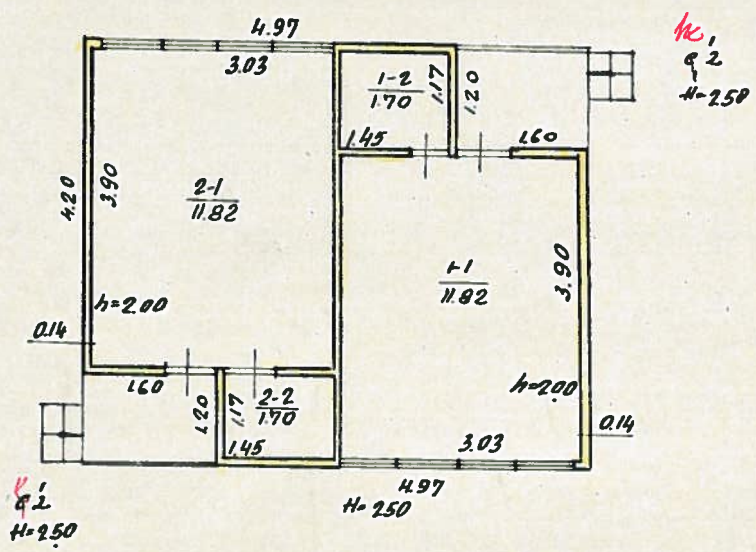

Projekta Nr.	1008.23	Projektas	1008.23
Architektas	[Signature]	Architektas	[Signature]
9:30303	[Signature]	9:30303	[Signature]

Valstybinis techninis mokslinis biuras

PALANGOS M. ŠVENTOJIČIŲ GYV. KODŲ 17a

Inventoris Nr.	Raidė	1582
----------------	-------	------

[Signature]

# PIRMAS AUKŠTAS

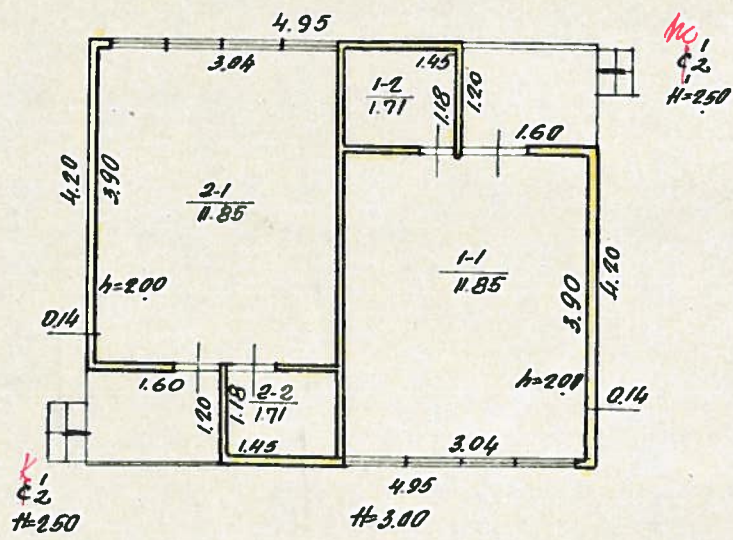

990823	<i>[Signature]</i>
970303	<i>[Signature]</i>

LTSR Klaipėdos Tarpmieštinis Techninės Inventorizacijos biuras			
PALAHOIM ŠVENTOJIKI OYU KOPYG-Ve Nr. 17a			
Inventorinis Nr.	Raidė	Saukė:	<i>O. Šlepy</i>
Raj	Kvart. Sklyp.	Patikrinė	<i>[Signature]</i>
	73	1602	

Adresas Palanga Kopų 17<sup>A</sup>

Inventorinis numeris		
Miestas	Kv.	Skł.
	73	

Raidė	Pastato paskirtis	Statybos met.	Aukštų sk.	Fondas
150 <sup>6</sup> x	vasarnamis	1965	1	

Eil. Nr.	Konstruktyvinių elementų pavadinimas	Konstruktyvinių elementų aprašymas	Data 97.03.03			Data		
			Lyginamasis svoris	Susidėvėjimo proc.	Vidutinis susidėvėjimo proc.	Lyginamasis svoris	Susidėvėjimo proc.	Vidutinis susidėvėjimo proc.
1.	Pamatai	betono ir plytų stulpai	2	50	100			
2.	Sienos	židininės	23	50	11,50			
3.	Pertvaros	"						
4.	Stogas: Konstrukcijos Danga	šiferio	8	50	4,00			
5.	Perdengimas	medinis	6	50	3,00			
6.	Grindys	lentys	11	60	6,60			
7.	Langai	viengubi	9	40	3,60			
8.	Durys	šiluminės						
9.	Vidaus santechnikos ir elektros įrenginiai	elektra	7,5	40	3,00			
10.	Apdailos darbai	paprasti	15	60	9,00			
11.	Kiti darbai				41,70			
Viso lygin. sv.			81,5	x	x			
Pastato susidėvėj. proc.					50%			

PASTATO CHARAKTERISTIKA

Data	Pastate yra			Vandentiek.		Kanalizacija		Centr. apšild.			Karštas vanduo	Dujos	Telefonas	Radijas	Elektra	Stogo plotas	Kapitalinio remonto data
	Rūsiai	Pusrūsiai	Mansarda	Miesto	Vietinis	Miesto	Vietinė	Grupinės katilinės	Vietinės katilinės	Šiluminių t., ir SEC							
97.03.03																	

PASTATO DALYS (PRIESTATAI IR KT.)

Data	Raidė	Pavadinimas	Stat. metai	Pamatai	Sienos	Perdeng.	Stogas	Grindys	Langai ir durys	Apdailos darbai	Apšildytumas	Susidėv. proc.
97.03.03	150 <sup>6</sup> x	terasa	1965	bet. st.	med.	stulpai	šiferio	lentys	-	papr.		50
	150 <sup>6</sup> x	terasa	"	"	"	"	"	"	-	"		50

Pastato patalpų charakteristika	Data						Data							
	Butų skaičius	Kambarių sk.	Bendras plotas m <sup>2</sup>	tame skaičiuje			Butų skaičius	Kambarių sk.	Bendras plotas m <sup>2</sup>	tame skaičiuje				
				Gyvenamas plotas	Pagrindinis plotas	Pagalbinis plotas				Gyvenamas plotas	Pagrindinis plotas	Pagalbinis plotas		
Gyvenami butai														
tame skaičiuje	1-no kambario													
	2-jų kambarių													
	3-jų kambarių													
	4-rių kambarių													
	5-ių kambarių													
Tame skaičiuje butai a) rūsiuose														
b) pusrūsiuose														
Pagalbinių ir tech. patalp.														
patalpos														
<i>pašio</i> patalpos			2712		2370	342								
Viso			2712		2370	342								
Vandentiekis														
Kanalizacija														
Centrinis apšildymas														
t. sk. apšildymas iš ŠEC														
Karštas vanduo														
Dujos														
Butai su voniomis ar dušais														
Apšildomas plotas														

PASTATO IR JO DALIŲ ĮKAINOJIMAS

Data	Raidė	Pavadinimas	Ilgis	Plotis	Plotas m <sup>2</sup>	Aukštis	Tūris m <sup>3</sup>	Kaininko ir lentelės Nr.	Vieneto kaina įvedus pataisas	Statybinė vertė Lt	Susidev. €	Dabartinė vertė Lt	Rinkos k.	Rinkos vertė
97.03.03	15C <sub>2</sub>	<del>VAIKENANIIJ</del>	<del>ju.</del>	<del>ju.</del>	<del>31,6</del>	<del>2,65</del>	<del>84</del>	<del>28-9</del>	<del>22407</del>	<del>18822</del>	<del>50</del>	<del>9411</del>	<del>100</del>	<del>9411</del>
	c'x	<del>terasa</del>	<del>1,60</del>	<del>1,20</del>	<del>1,9</del>			<del>28-156</del>	<del>18366</del>	<del>348</del>	<del>50</del>	<del>174</del>	<del>1</del>	<del>174</del>
	c'x	<del>terasa</del>	<del>1,60</del>	<del>1,20</del>	<del>1,9</del>			<del>28-156</del>	<del>18366</del>	<del>348</del>	<del>50</del>	<del>174</del>	<del>1</del>	<del>174</del>
		<del>viso!</del>			<del>354</del>				<del>19518</del>		<del>9759</del>		<del>9759</del>	
09.08.23	15K <sub>2</sub>	VAIKENANIIJ	11.	11.	31,6	2,65	84	28-9	25593	21498	50	10749	110	11824
	k <sub>2</sub>	TERASA	1,60	1,20	1,9			28-156	20978	394	50	199		219
	k <sub>2</sub>	"	1,60	1,20	1,9			28-156	20978	394	50	199		219
		viso:			35,4					22296		11147		12262

*Handwritten signature and initials*

Adresas Palanga Kopys 17<sup>A</sup>

Inventorinis numeris		
Miestas	Kv.	SKI.
	73	

Rajidė	Pastato paskirtis	Statybos met.	Aukštų sk.	Fondas
1602	vasarnamis	1965	1	

Eil. Nr.	Konstruktyvinių elementų pavadinimas	Konstruktyvinių elementų aprašymas	Data 970303			Data		
			Lyginamasis svoris	Susidėvėjimo proc.	Vidutinis susidėvėjimo proc.	Lyginamasis svoris	Susidėvėjimo proc.	Vidutinis susidėvėjimo proc.
1.	Pamatai	betono n' plyty stulpai	2	50	100			
2.	Sienos	židgines	23	50	1150			
3.	Pertvaros	"						
4.	Stogas: Konstrukcijos Danga	šiferio	8	50	400			
5.	Perdengimas	medinis	6	50	300			
6.	Grindys	lentys	11	60	660			
7.	Langai	viensgubi	9	40	360			
8.	Durys	filigrines						
9.	Vidaus santechnikos ir elektros įrenginiai	elektra	7,5	40	300			
10.	Apdailos darbai	paprasti	15	60	900			
11.	Kiti darbai				4170			
Viso lygin. sv.			81,5	X	X			
Pastato susidėvėj. proc.					50%			

PASTATO CHARAKTERISTIKA

Data	Pastate yra			Vandentiek.										Stogo plotas	Kapitalinio remonto data		
	Rūšys	Pusrūšis	Mansarda	Miesto	Vietinis	Miesto	Vietinė	Grupinės katilinės	Vietinės katilinės	Šiluminių t., ir ŠEC	Karštas vanduo	Dujos	Telefonas			Radijas	Elektra
970303																	

PASTATO DALYS (PRIESTATAI IR KT.)

Data	Raidė	Pavadinimas	Stat. metai	Pamatai	Sienos	Perdeng.	Stogas	Grindys	Langai ir durys	Apdailos darbai	Apsil-dymas	Susi-dėv. proc.
970303	1602	terasa	1965	bet. st.	med.	stulpai	šiferio	lentys	-	papr.		50
	1602	terasa	"	"	"	"	"	"	-	"		50

Pastato patalpų charakteristika	Data						Data						
	Butų skaičius	Kambarių sk.	Bendras plotas m <sup>2</sup>	tame skaičiuje			Butų skaičius	Kambarių sk.	Bendras plotas m <sup>2</sup>	tame skaičiuje			
				Gyvenamas plotas	Pagrindinis plotas	Pagalbinis plotas				Gyvenamas plotas	Pagrindinis plotas	Pagalbinis plotas	
Gyvenami butai													
tame skaičiuje	1-no kambario												
	2-jų kambarių												
	3-jų kambarių												
	4-rių kambarių												
	5-ių kambarių												
Tame skaičiuje butai a) rūsiuose													
b) pusrūsiuose													
Pagalbinių ir tech. patalp.													
patalpos													
<i>poilsio</i> patalpos			2712		2370	342							
Viso			2712		2370	342							
Vandentiekis													
Kanalizacija													
Centrinis apšildymas													
t. sk. apšildymas iš ŠEC													
Karštas vanduo													
Dujos													
Butai su voniomis ar dušais													
Apšildomas plotas													

PASTATO IR JO DALIŲ ĮKAINOJIMAS

Data	Raidė	Pavadinimas	Ilgis	Plotis	Plotas m <sup>2</sup>	Aukštis	Tūris m <sup>3</sup>	Kaiminko ir lentelės Nr.	Vieneto kaina įvedus pataisas	Statybinė vertė Lt	Susidėv. €	Dabartinė vertė Lt	Rinkos k.	Rinkos vertė Lt
<del>970305</del>	<del>16C2</del>	<del>VASARNAMIJ</del>	<del>160</del>	<del>120</del>	<del>316</del>	<del>265</del>	<del>84</del>	<del>28-9</del>	<del>22407</del>	<del>18322</del>	<del>50</del>	<del>9411</del>	<del>100</del>	<del>9411</del>
	<del>C2</del>	<del>TERASA</del>	<del>160</del>	<del>120</del>	<del>1,9</del>			<del>28-156</del>	<del>18366</del>	<del>348</del>	<del>50</del>	<del>174</del>	<del>4</del>	<del>174</del>
	<del>C2</del>	<del>TERASA</del>	<del>160</del>	<del>120</del>	<del>1,9</del>			<del>28-156</del>	<del>18366</del>	<del>348</del>	<del>50</del>	<del>174</del>	<del>4</del>	<del>174</del>
		<del>VISO:</del>			<del>354</del>				<del>19518</del>			<del>9759</del>		<del>9759</del>
090823	16C2	VASARNAMIJ	160	120	31.6	265	84	28-9	255.93	21498	50	10749	110	11824
	K2	TERASA	160	120	1.9			28-156	209.78	399	50	199		219
	16C2	"	160	120	1.9			28-156	209.78	399	50	199		219
		VISO:			35.4					20296		11147		12262

*[Handwritten signature]*

*[Handwritten signature]*





SKLYPO PLOTAS - 1100 m<sup>2</sup>

10330 m

12 M<sup>2</sup> - paimta stat. eksp.  
pariyus 1000 30 Nr. 192/99  
TIRINO  
Epaldit 0000 03.08

1/2 TERŅA MĒRĪMĀ ERĒPLOJĀ CIJON  
TIRINO  
GR. NR. 199 m. 09

ŠUENTOSI  
UPĒ

EM-G  
KOPĀ



Eiņmāji inģerizācija	Vykie	Tirino
15020-03	[Signature]	[Signature]
Īpašņi Izveidoti	Vykie	Tirino
1970303	[Signature]	[Signature]

PALANGOS m ŠUENTOSI 99v. KOPĀ g.v. Nr. 17

[Signature]  
JILINIS

# PIRMAS AUKŠTAS

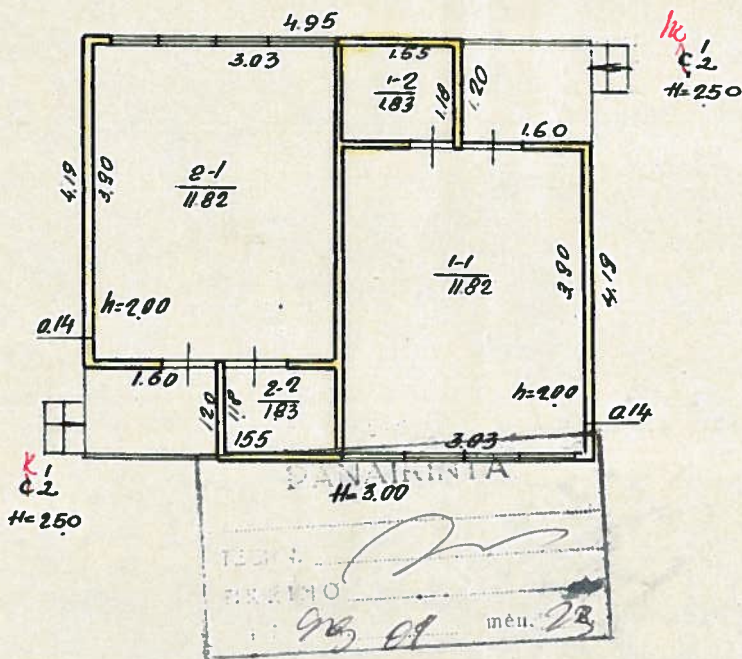

940303		Tikimo
--------	--	--------

Klaipėdos Tarybinis Techninis Inžinerinis biuras

PALANGOS ŠVENTOJIŲ GYM. KOPJ. 17a

Inventoris Nr.	Raudė	Sudarė: O. Dany
Raj.	Kvart.	Sklyp.
		1202
73		Patikrino: [Signature]



1	2	3	4	5	6	7	8	9
Konstruktiviųjų elementų pavadinimas Наименование конструктивных элементов	Konstruktiviųjų elementų jų išbaigimo techninio stovio aprašymas Описание конструктивных элементов, отделка и техническое состояние	Lyginamasis svoris % Удельный вес %	Susidėjęjimo % % илюстрация	Vidutinis susidėjęjimas % Средний % илюстрация	Lyginamasis svoris % Удельный вес %	Susidėjęjimo % % илюстрация	Vidutinis susidėjęjimas % Средний % илюстрация	
1	Ramatai Фундаменты	Betono ir plytų stulpai	12	15	0.30			
2	Stenos Стены	Žiogrines. Iš lauko apkatto lentom, dažyta	23	25	5.75			
	Pertvaros Перегородки	Žiogrines						
3	Perdengimas Перекрытия	Medinis	6	20	1.20			
4	Stogas Кровля	Šiferis	8	30	2.40			
5	Grindys Полы	Lentų, dažytos	11	30	3.30			
6	Langai Окна	Dvigubi, papr. apkaut.	9	30	2.70			
	Durys Двери	Šilvingines, papr. apkautymo						
7	Apdailos darbai Отделочные работы	Paprasti	15	30	4.50			
8	Vidaus santechnikos ir elektros įrenginiai Внутрен. санитарн. тех. устройства	Slekti	7.5	30	2.25			
9	Kiti darbai Прочие работы							27%

Pagalbinės pastato dalys (priest. ir kt.)—Вспомогат. части здания (пристр. и пр.)

Data Дата	Raidė Интер	Pavadinimas Наименование	Statybos metai Год строен.	Ramatai Фундам.	Stenos ir pertvaros Стены и перегород.	Perdeng. Перегр.	Stogas Кровля	Grindys Полы	Langai ir durys Проемы	Apdailos darbai Отделоч. работы	Apšildymas Отоплен.	Susidėjęjimas % илюстрация
79.01.16	C.2	Teraišai	1965	bet.st.	med.st.		šif.	lentų				30
	C.2	-1-	"	"	"		"	"				30

Pastato patalpų charakteristika Характеристика помещений здания	79.01.16 DATA — ДАТА				DATA — ДАТА				Pastaba Примечания
	Butų skaičius Кол-ч. кварт.	Kambarių sk. Число комнат	Bendras naud. plotas m <sup>2</sup> — Общ. полезн. площадь м <sup>2</sup>	Tame skaičiuje В том числе	Butų skaičius Кол-ч. кварт.	Kambarių skaič. Число комнат	Bendras naud. plotas m <sup>2</sup> — Общ. полезн. площадь м <sup>2</sup>	Tame skaičiuje В том числе	
			Жилая площадь	Рagrind. pl. Основная площадь			Жилая площадь	Рagrind. pl. Основная площадь	
Gyvenamieji butai									
1-o kambario 1-о комнатные									
2-ųjų kambarių 2-х комнатные									
3-ųjų kambarių 3-х комнатные									
4-ųjų kambarių 4-х комнатные									
5-ųjų ir daugiau kambarių 5-ти и более комнат									
Vandentiekis Водопровод									
Kanalizacija Канализация									
Centr. apšildymas Центр. отоплен.									
Šiluma iš ŠEC Тепла от ТЭЦ									
Karštas vanduo Горячее водоснабж.									
Elektra Электроосвещ.									
Dujos—Газ									
Butai su voniomis Кварт. с ваннами									
Butai rūsiuose ir pusr. Кв. подв. и полуподв.									
Gyven. pat. rūšiai Подвалы жилых пом.									
Prekybinės patalpos Торговые помещения									
Pramonės patalpos Промышленные помещ.									
Sandėlių patalpos Складские помещения									
Ištaigų patalpos Помещ. для учрежден.									
Visuomeninio maitinimo pat. Помещ. обществ. питания									
Butinio aptarnavimo patalpos Помещ. бытового обслуж.									
Ligoninės Больницы		Užjarnamiai	22967	19982	2985				
Bendrabučiai ir viešbučiai Общежития и гостиницы									
Mokyklos, vaikų darž., lopšėl. Школы, детсады, детясли									
Garažai—Гаражи									
Kitos negyven. patalpos Прочие нежил. помещ.									
Viso—Всего			22967	19982	2985				

TAME SKAIČIUJE — В ТОМ ЧИСЛЕ

Pastatų priestatų ir kt. įkainojimas—Оценка зданий, пример. и т. д.

Data Дата	Raide Директ	Pavadinimas Наименование	lgis—Длина	Plotis—Ширина	Plotas m <sup>2</sup> Площадь м <sup>2</sup>	Aukštis—Высота	Tūris m <sup>3</sup> Объем м <sup>3</sup>	Kaimynko ir lenteles Nr.—№ сборника и табель.	Vieleno kaina Стоимость единицы измерен. в рублях	Statybinė vertė rb. Восстановительная стоимость руб.	Tamė skaičiuojant dujotiekimo įrengimus В т. ч. оборудования газа	Susidėvėjimo % % износа	Dabartinė vertė rb. Действительная стоимость руб.
1	2	3	4	5	6	7	8	9	10	11	12	13	14
79.01.16	1C2	Klubas	sr.	sr.	23.8	2.65	63	28-9	20.74	1306		27	953
	c2	Terasa	2.37	1.20	2.8			28-156	17.00	48		30	34
		Užio 1C2			26.6		63			1354			987
	2H2	Dirktuve	sr.	sr.	53.1	2.50	132	28-9	20.74	2738		27	1999
	3C2	Užarnamis	sr.	sr.	31.6	2.65	84	28-9	20.74	1742		27	1272
	c2	Terasa	1.60	1.20	1.9			28-156	17.00	34		30	24
	c2	-11-	1.60	1.20	1.9			28-156	17.00	34		30	24
		Užio 3C2			35.4		84			1810			1320
	4C2	Užarnamis	sr.	sr.	31.6	2.65	84	28-9	20.74	1742		27	1272
	c2	Terasa	1.60	1.20	1.9			28-156	17.00	34		30	24
	c2	Terasa	1.60	1.20	1.9			28-156	17.00	34		30	24
		Užio 4C2			35.4		84			1810			1320
	5C2	Užarnamis	sr.	sr.	31.6	2.65	84	28-9	20.74	1742		27	1272
	c2	Terasa	1.60	1.20	1.9			28-156	17.00	34		30	24
	c2	Terasa	1.60	1.20	1.9			28-156	17.00	34		30	24
		Užio 5C2			35.4		84			1810			1320
	6C2	Užarnamis	sr.	sr.	31.6	2.65	84	28-9	20.74	1742		27	1272
	c2	Terasa	1.60	1.20	1.9			28-156	17.00	34		30	24
	c2	-11-	1.60	1.20	1.9			28-156	17.00	34		30	24
		Užio 6C2			35.4		84			1810			1320
	7C2	Užarnamis	sr.	sr.	30.2	2.65	80	28-9	20.74	1659		27	1211
	c2	Terasa	2.48	1.20	3.0			28-156	17.00	51		30	36
	c2	-11-	2.48	1.20	3.0			28-156	17.00	51		30	36
		Užio 7C2			36.2		80			1761			1283
	8C2	Užarnamis	sr.	sr.	31.6	2.65	84	28-9	20.74	1742		27	1272
	c2	Terasa	1.60	1.20	1.9			28-156	17.00	34		30	24
	c2	Terasa	1.60	1.20	1.9			28-156	17.00	34		30	24
		Užio 8C2			35.4		84			1810			1320
		Užio 1C2-8C2			292.9		695			14903			10869

1979 m. 03 mėn. 28 d.  
r. мес. д.

Sudarė  
Составил

Patikrinęs  
Проверил





Pastatų priestatų ir kt. įkainojimas—Оценка зданий, пример. и т. д.

Data Дата	Raidė Литера	Pavadinimas Наименование	lgis—Длина	Plotis Ширина	Plot. s. m <sup>2</sup> Площадь м <sup>2</sup>	Аukštis—Высота	Turis m <sup>3</sup> Объем м <sup>3</sup>	Kaimynko ir jente- les Nr.—№ соор- ушка и табель.	Vieneto kaina Стоимость единицы измерен. в рублях	Statybinė vertė r. Восстановительная стоимость руб.	Tame skaičiuojamoje dujo- likavimo įrengimas В т. ч. оборудованная газа	Susidėjimo % % износа	Dabartinė vertė r. Действительная стоимость руб.
1	2	3	4	5	6	7	8	9	10	11	12	13	14
79.01.16	9C <sub>2</sub>	Vasarnamis	ju.	ju.	316	2.65	84	28-9	20.74	1742		27	1272
	C <sub>2</sub>	Terasa	1.60	1.20	19			28-156	17.00	34		30	24
	C <sub>2</sub>	—II—	1.60	1.20	19			28-156	17.00	34		30	24
		Užo 9 C <sub>2</sub>			35.4		84			1810			1320
	10C <sub>2</sub>	Vasarnamis	ju.	ju.	316	2.65	84	28-9	20.74	1742		27	1272
	C <sub>2</sub>	Terasa	1.60	1.20	19			28-156	17.00	34		30	24
	C <sub>2</sub>	—II—	1.60	1.20	19			28-156	17.00	34		30	24
		Užo 10 C <sub>2</sub>			35.4		84			1810			1320
	11C <sub>2</sub>	Vasarnamis	ju.	ju.	316	2.65	84	28-9	20.74	1742		27	1272
	e <sub>2</sub>	Terasa	1.60	1.20	19			28-156	17.00	34		30	24
	C <sub>2</sub>	Terasa	1.60	1.20	19			28-156	17.00	34		30	24
		Užo 11 C <sub>2</sub>			35.4		84			1810			1320
	12C <sub>2</sub>	Vasarnamis	ju.	ju.	316	2.65	84	28-9	20.74	1742		27	1272
	C <sub>2</sub>	Terasa	1.60	1.20	19			28-156	17.00	34		30	24
	C <sub>2</sub>	Terasa	1.60	1.20	19			28-156	17.00	34		30	24
		Užo 12 C <sub>2</sub>			35.4		84			1810			1320
	13C <sub>2</sub>	Vasarnamis	ju.	ju.	316	2.65	84	28-9	20.74	1742		27	1272
	C <sub>2</sub>	Terasa	1.60	1.20	19			28-156	17.00	34		30	24
	C <sub>2</sub>	Terasa	1.60	1.20	19			28-156	17.00	34		30	24
		Užo 13C <sub>2</sub>			35.4		84			1810			1320
	14C <sub>2</sub>	Vasarnamis	ju.	ju.	316		84	28-9	20.74	1742		27	1272
	C <sub>2</sub>	Terasa	1.60	1.20	19			28-156	17.00	34		30	24
	C <sub>2</sub>	Terasa	1.60	1.20	19			28-156	17.00	34		30	24
		Užo 14 C <sub>2</sub>			35.4		84			1810			1320
	15C <sub>2</sub>	Vasarnamis	ju.	ju.	316		84	28-9	20.74	1742		27	1272
	C <sub>2</sub>	Terasa	1.60	1.20	19			28-156	17.00	34		30	24
	C <sub>2</sub>	Terasa	1.60	1.20	19			28-156	17.00	34		30	24
		Užo 15C <sub>2</sub>			35.4		84			1810			1320
		Užo 9C <sub>2</sub> -15C <sub>2</sub>			247.8		588			12670			9240

1979 m. 03  
г.

mėn. 28 d.  
мес. д.

Sudarė O. Steury.  
Составил

Patikrino:  
Проверил: *[Signature]*



1	2	3	4	5	6	7	8	9
Konstruktiviųjų elementų pavadinimas Наименование конструктивных элементов	Konstruktiviųjų elementų jų išbaigimo techninio stovio aprašymas Описание конструктивных элементов, отделка и техническое состояние	Lyginamasis svoris % Удельный вес %	Susidėjęjimo % % назоа	Vidutinis susidėjęjimas % Средний % назоа	Lyginamasis svoris % Удельный вес %	Susidėjęjimo % % назоа	Vidutinis susidėjęjimas % Средний % назоа	
1	Pamatai Фундаменты	Betono ir plytų stulpai	2	15	0.30			
2	Sienos Стены	Šiugrinės, ži lauko apkačio lentos, daūyte	23	25	5.75			
	Pertvaros Перегородки	Šiugrinės						
3	Perdengimas Перекрытия	Medinis	6	20	1.20			
4	Stogas Кровля	Šifėris	8	30	2.40			
5	Grindys Полы	Lentų, daūyte	11	30	3.30			
6	Langai Окна	Dvigubi, daūyte	9	30	2.70			
	Durys Двери	Šiugrinės, daūyte						
7	Apdailos darbai Отделочные работы	Paprašė	15	30	4.50			
8	Vidaus santechnikos ir elektros įrenginiai Внутрен. санитарн. тех. устройства	Elektra	7.5	30	2.25			
9	Kiti darbai Прочие работы							

Pagalbinės pastato dalys (priest. ir kt.)—Вспомогат. части здания (пристр. и пр.)

Data Дата	Raidė Литера	Pavadinimas Наименование	Statybos metai Год строен.	Pamatai Фундам.	Sienos ir pertvaros Стены и перегород.	Perdeng. Перекры.	Stogas Кровля	Grindys Полы	Langai ir durys Проемы	Apdailos darbai Отделоч. работы	Apšildymas Отоплени.	Susidėjęjimas % % назоа
79.08.16	C2	Terai	1965	bet.st.	med.st.		šif.	lentų				30
	G2	-II-	"	"	"		"	"				30

Patalpų charakteristika Характеристика помещений здания	1979.01.16 DATA—ДАТА					DATA—ДАТА					Pastaba Примечания		
	Butų skaičius Кол-ч. кварт.	Kambarių sk. Число комнат	Bendras naud. plotas m <sup>2</sup> —Общ. полезн. площадь м <sup>2</sup>	Tame skaičiuje В том числе			Butų skaičius Кол-ч. кварт.	Kambarių skaič. Число комнат	Bendras naud. plotas m <sup>2</sup> —Общ. полезн. площадь м <sup>2</sup>	Tame skaičiuje В том числе			
				Gyv. plotas Жилая площадь	Pagrind. pl. Основная площадь	Pagalb. pl. Вспомог. площадь				Gyv. plotas Жилая площадь		Pagrind. pl. Основная площадь	Pagalb. pl. Вспомог. площадь
Gyvenamieji butai													
1-o kambario 1-о комнатные													
2-ųjų kambarių 2-х комнатные													
3-ųjų kambarių 3-х комнатные													
4-ųjų kambarių 4-х комнатные													
5-ųjų ir daugiau kambarių 5-ти и более комнат													
Vandentiekis Водопровод													
Kanalizacija Канализация													
Centr. apšildymas Центр. отоплен.													
Šiluma iš ŠEC Тепла от ТЭЦ													
Karštas vanduo Горячее водоснабж.													
Elektra Электроосвещ.													
Dujos—Газ													
Butai su voniomis Кв.рт. с ваннами													
Butai rūsinose ir rust. Кв. подв. и полуподв.													
Gyven. pat. rūšiai Подвалы жилых пом.													
Prekybinės patalpos Торговые помещения													
Pramonės patalpos Промышленные помещ.													
Sandėlių patalpos Складские помещения													
Įstaigų patalpos Помещ. для учрежден.													
Visuomeninio maitinimo pat. Помещ. обществ. питания													
Butinio aptarnavimo patalpos Помещ. бытового обслуж.													
Lyginamasis bendras naud. plotas Безлишн. <b>Basarnamiai</b>			243.89	220.43	23.46								
Bendrabučiai ir viešbučiai Общежития и гостиницы													
Mokyklos, vaikų darž., lopšėl. Школы, детсады, детясли													
Garažai—Гаражи													
Kitos negyven. patalpos Прочие нежил. помещ.													
Viso—Всего			243.89	220.43	23.46								

Pastatų pr'estatų ir kt. įkainojimas—Оценка зданий, пример. и т. д.

Data Дата	Raide Литера	Pavadinimas Наименование	Ilgis—Длина	Plotis—Ширина	Plotas m² Площадь м²	Aukštis—Высота	Tūris m³ Объем м³	Kapitalko ir lėmies Nr.—№ сор-ника и табель.	Vieneto kaina Стоимость единицы измерен. в рублях	Statybinė vertė gb. Восстановительная стоимость руб.	Tamė skaičiuje dujų-ikavimo įrengimas В т. ч. оборудования газа	Susidėjimo % % износа	Dabartinė vertė gb. Действительная стоимость руб.
1	2	3	4	5	6	7	8	9	10	11	12	13	14
19.01.16	16C2	Vasarnamis	ju.	ju.	31.6	2.65	84	28-9	20.74	1742		27	1272
	C2	Terata	1.60	1.20	1.9			28-156	17.00	34		30	24
	C2	-II-	1.60	1.20	1.9			28-156	17.00	34		30	24
		Užo 16 C2			35.4		84			1810			1320
	17	Vasarnamis	ju.	ju.	31.6	2.65	84	28-9	20.74	1742		27	1272
	C2	Terata	1.60	1.20	1.9			28-156	17.00	34		30	24
	C2	-II-	1.60	1.60	1.9			28-156	17.00	34		30	24
		Užo 17 C2			35.4		84			1810			1320
	18C2	Vasarnamis	ju.	ju.	31.6	2.65	84	28-9	20.74	1742		27	1272
	C2	Terata	1.60	1.20	1.9			28-156	17.00	34		30	24
	C2	-II-	1.60	1.20	1.9			28-156	17.00	34		30	24
		Užo 18 C2			35.4		84			1810			1320
	19F	Sandėlis	11.46	5.03	57.6	3.00	173	28-9	20.74	3588		27	2619
	20C2	Vasarnamis	ju.	ju.	32.9	2.65	87	28-9	20.74	1804		27	1317
	C2	Terata	1.75	1.30	2.2			28-156	17.00	37		30	26
	C2	-II-	1.75	1.30	2.2			28-156	17.00	37		30	26
		Užo 20 C2			37.3		87			1878			1369
	21C2	Vasarnamis	ju.	ju.	32.9	2.65	87	28-9	20.74	1804		27	1317
	C2	Terata	1.75	1.30	2.2			28-156	17.00	37		30	26
	C2	-II-	1.75	1.30	2.2			28-156	17.00	37		30	26
		Užo 21 C2			37.3		87			1878			1369
	22C2	Vasarnamis	ju.	ju.	32.9	2.65	87	28-9	20.74	1804		27	1317
	C2	Terata	1.75	1.30	2.2			28-156	17.00	37		30	26
	C2	-II-	1.75	1.30	2.2			28-156	17.00	37		30	26
		Užo 22 C2			37.3		87			1878			1369
	23C2	Vasarnamis	ju.	ju.	32.9	2.65	87	28-9	20.74	1804		27	1317
	C2	Terata	1.75	1.30	2.2			28-156	17.00	37		30	26
	C2	-II-	1.75	1.30	2.2			28-156	17.00	37		30	26
		Užo 23 C2			37.3		87			1878			1369
		Užo valdovo:			853.7		2077			44103			32164

1979 m. 03 mėn. 28 d.  
r. мес. д.

Sudarė  
Составил

Patikrino:  
Проверил:



VALSTYBĖS ĮMONĖ REGISTRŲ CENTRAS  
V. Kudirkos g. 18, LT-03105 Vilnius-9, tel. (5) 2688 257, faks (5) 2688 311

NEKILNOJAMOJO TURTO REGISTRO CENTRINIO DUOMENŲ BANKO IŠRAŠAS

2005-09-21 16:46:20

1. Nekilnojamojo turto registre įregistruotas turtas:

Registro Nr.: 50/123302  
Sudarymo data: 1997-03-03  
Versija: 7 (2000-03-08)  
Statusas: Visiškai sutvarkyti ir juridiskai teisingi duomenys  
Adresas: Palangos m. sav. Palangos m. Kopų g. 17A

2. Nekilnojamieji daiktai:

2.1.

Pastatas - Klubas  
Paskirtis: Kultūros ir švietimo  
Unikalus Nr.: 2596-5000-7194  
Žymėjimas: 1C1ž  
Statybos pabaigos metai: 1965  
Šildymas: Nešildomas  
Aukštų skaičius: 1  
Sienų medžiaga: Medinis karkasas be užpildo  
Užstatytas plotas: 27 kv.m.  
Bendras plotas: 21.19 kv.m.  
Pagrindinis plotas: 16.84 kv.m.  
Pagalbinis plotas: 4.35 kv.m.  
Tūris: 63 kub.m.

Fizinio nusidėvėjimo procentas: 50 %  
Atkuriamoji vertė: 8356 Lt ✓  
Vidutinė rinkos vertė: 9191 Lt  
Verčių nustatymo data: 1999-08-23  
Kadastro duomenų fiksavimo  
data: 1999-08-23

2.2.

Pastatas - Virtuvė prausykla  
Paskirtis: Negyvenamoji  
Unikalus Nr.: 2596-5000-7161  
Žymėjimas: 2H1ž  
Statybos pabaigos metai: 1965  
Šildymas: Nešildomas  
Aukštų skaičius: 1  
Sienų medžiaga: Medinis karkasas be užpildo  
Užstatytas plotas: 53 kv.m.  
Bendras plotas: 47.16 kv.m.  
Pagrindinis plotas: 39.04 kv.m.  
Pagalbinis plotas: 8.12 kv.m.  
Tūris: 132 kub.m.

Fizinio nusidėvėjimo procentas: 50 %  
Atkuriamoji vertė: 16891 Lt ✓  
Vidutinė rinkos vertė: 18581 Lt  
Verčių nustatymo data: 1999-08-23  
Kadastro duomenų fiksavimo  
data: 1999-08-23

2.3

Pastatas - Vasarnamis  
Paskirtis: Poilsio  
Unikalus Nr.: 2596-5000-7150  
Žymėjimas: 3K1ž  
Statybos pabaigos metai: 1965  
Šildymas: Nešildomas  
Aukštų skaičius: 1  
Sienų medžiaga: Medinis karkasas be užpildo  
Užstatytas plotas: 35 kv.m.  
Bendras plotas: 27.12 kv.m.  
Pagrindinis plotas: 23.70 kv.m.  
Pagalbinis plotas: 3.42 kv.m.  
Tūris: 84 kub.m.

Fizinio nusidėvėjimo procentas: **50 %**  
 Atkuriamoji vertė: **11147 Lt** ✓  
 Vidutinė rinkos vertė: **12262 Lt**  
 Verčių nustatymo data: **1999-08-23**  
 Kadastro duomenų fiksavimo  
 data: **1999-08-23**

2.4. **Pastatas - Vasarnamis**  
 Paskirtis: **Poilsio**  
 Unikalus Nr.: **2596-5000-7145**  
 Žymėjimas: **4K1ž**  
 Statybos pabaigos metai: **1965**  
 Šildymas: **Nešildomas**  
 Aukštų skaičius: **1**  
 Sienų medžiaga: **Medinis karkasas be užpildo**  
 Užstatytas plotas: **35 kv.m.**  
 Bendras plotas: **27.12 kv.m.**  
 Pagrindinis plotas: **23.70 kv.m.**  
 Pagalbinis plotas: **3.42 kv.m.**  
 Tūris: **84 kub.m.**

Fizinio nusidėvėjimo procentas: **50 %**  
 Atkuriamoji vertė: **11147 Lt** ✓  
 Vidutinė rinkos vertė: **12262 Lt** ✗  
 Verčių nustatymo data: **1999-08-23**  
 Kadastro duomenų fiksavimo  
 data: **1999-08-23**

2.5. **Pastatas - Vasarnamis**  
 Paskirtis: **Poilsio**  
 Unikalus Nr.: **2596-5000-7138**  
 Žymėjimas: **5K1ž**  
 Statybos pabaigos metai: **1965**  
 Šildymas: **Nešildomas**  
 Aukštų skaičius: **1**  
 Sienų medžiaga: **Medinis karkasas be užpildo**  
 Užstatytas plotas: **35 kv.m.**  
 Bendras plotas: **27.12 kv.m.**  
 Pagrindinis plotas: **23.70 kv.m.**  
 Pagalbinis plotas: **3.42 kv.m.**  
 Tūris: **84 kub.m.**

Fizinio nusidėvėjimo procentas: **50 %**  
 Atkuriamoji vertė: **11147 Lt** ✓  
 Vidutinė rinkos vertė: **12262 Lt** ✓  
 Verčių nustatymo data: **1999-08-23**  
 Kadastro duomenų fiksavimo  
 data: **1999-08-23**

2.6. **Pastatas - Vasarnamis**  
 Paskirtis: **Poilsio**  
 Unikalus Nr.: **2596-5000-7083**  
 Žymėjimas: **6K1ž**  
 Statybos pabaigos metai: **1965**  
 Šildymas: **Nešildomas**  
 Aukštų skaičius: **1**  
 Sienų medžiaga: **Medinis karkasas be užpildo**  
 Užstatytas plotas: **35 kv.m.**  
 Bendras plotas: **27.12 kv.m.**  
 Pagrindinis plotas: **23.70 kv.m.**  
 Pagalbinis plotas: **3.42 kv.m.**  
 Tūris: **84 kub.m.**

Fizinio nusidėvėjimo procentas: **50 %**  
 Atkuriamoji vertė: **11147 Lt** ✓  
 Vidutinė rinkos vertė: **12262 Lt**  
 Verčių nustatymo data: **1999-08-23**  
 Kadastro duomenų fiksavimo  
 data: **1999-08-23**

- 2.7. **Pastatas - Vasarnamis**  
Paskirtis: **Poilsio**  
Unikalus Nr.: **2596-5000-7129**  
Žymėjimas: **7K1ž**  
Statybos pabaigos metai: **1965**  
Šildymas: **Nešildomas**  
Aukštų skaičius: **1**  
Sienų medžiaga: **Medinis karkasas be užpildo**  
Užstatytas plotas: **36 kv.m.**  
Bendras plotas: **25.60 kv.m.**  
Pagrindinis plotas: **25.60 kv.m.**  
Tūris: **80 kub.m.**  
Fizinio nusidėvėjimo procentas: **50 %**  
Atkuriamoji vertė: **10867 Lt ✓**  
Vidutinė rinkos vertė: **11953 Lt ✓**  
Verčių nustatymo data: **1999-08-23**  
Kadastro duomenų fiksavimo  
data: **1999-08-23**
- 2.8. **Pastatas - Vasarnamis**  
Paskirtis: **Poilsio**  
Unikalus Nr.: **2596-5000-7107**  
Žymėjimas: **8K1ž**  
Statybos pabaigos metai: **1965**  
Šildymas: **Nešildomas**  
Aukštų skaičius: **1**  
Sienų medžiaga: **Medinis karkasas be užpildo**  
Užstatytas plotas: **35 kv.m.**  
Bendras plotas: **27.12 kv.m.**  
Pagrindinis plotas: **23.70 kv.m.**  
Pagalbinis plotas: **3.42 kv.m.**  
Tūris: **84 kub.m.**  
Fizinio nusidėvėjimo procentas: **50 %**  
Atkuriamoji vertė: **11147 Lt ✓**  
Vidutinė rinkos vertė: **12262 Lt**  
Verčių nustatymo data: **1999-08-23**  
Kadastro duomenų fiksavimo  
data: **1999-08-23**
- 2.9. **Pastatas - Vasarnamis**  
Paskirtis: **Poilsio**  
Unikalus Nr.: **2596-5000-7118**  
Žymėjimas: **9K1ž**  
Statybos pabaigos metai: **1965**  
Šildymas: **Nešildomas**  
Aukštų skaičius: **1**  
Sienų medžiaga: **Medinis karkasas be užpildo**  
Užstatytas plotas: **35 kv.m.**  
Bendras plotas: **27.12 kv.m.**  
Pagrindinis plotas: **23.70 kv.m.**  
Pagalbinis plotas: **3.42 kv.m.**  
Tūris: **84 kub.m.**  
Fizinio nusidėvėjimo procentas: **50 %**  
Atkuriamoji vertė: **11147 Lt ✓**  
Vidutinė rinkos vertė: **12262 Lt**  
Verčių nustatymo data: **1999-08-23**  
Kadastro duomenų fiksavimo  
data: **1999-08-23**
- 2.10. **Pastatas - Vasarnamis**  
Paskirtis: **Poilsio**  
Unikalus Nr.: **2596-5000-7183**  
Žymėjimas: **10K1ž**  
Statybos pabaigos metai: **1965**  
Šildymas: **Nešildomas**  
Aukštų skaičius: **1**  
Sienų medžiaga: **Medinis karkasas be užpildo**

Užstatytas plotas:35 kv.m.  
 Bendras plotas:27.12 kv.m.  
 Pagrindinis plotas:23.70 kv.m.  
 Pagalbinis plotas:3.42 kv.m.  
 Tūris:84 kub.m.

Fizinio nusidėvėjimo procentas:50 %  
 Atkuriamoji vertė:11147 Lt ✓  
 Vidutinė rinkos vertė:12262 Lt  
 Verčių nustatymo data:1999-08-23  
 Kadastro duomenų fiksavimo  
 data:1999-08-23

2.11. **Pastatas - Vasaranmis**

Paskirtis:Poilsio

Unikalus Nr.:2596-5000-7018

Žymėjimas:11K1ž

Statybos pabaigos metai:1965

Šildymas:Nešildomas

Aukštų skaičius:1

Sienų medžiaga:Medinis karkasas be užpildo

Užstatytas plotas:35 kv.m.

Bendras plotas:27.12 kv.m.

Pagrindinis plotas:23.70 kv.m.

Pagalbinis plotas:3.42 kv.m.

Tūris:84 kub.m.

Fizinio nusidėvėjimo procentas:50 %  
 Atkuriamoji vertė:11147 Lt ✓  
 Vidutinė rinkos vertė:12262 Lt  
 Verčių nustatymo data:1999-08-23  
 Kadastro duomenų fiksavimo  
 data:1999-08-23

2.12. **Pastatas - Baras**

Paskirtis:Maitinimo

Unikalus Nr.:2596-5000-7094

Žymėjimas:12M1ž

Statybos pabaigos metai:1965

Šildymas:Nešildomas

Aukštų skaičius:1

Sienų medžiaga:Medinis karkasas be užpildo

Užstatytas plotas:68 kv.m.

Bendras plotas:26.99 kv.m.

Pagrindinis plotas:22.10 kv.m.

Pagalbinis plotas:4.89 kv.m.

Tūris:84 kub.m.

Fizinio nusidėvėjimo procentas:50 %  
 Atkuriamoji vertė:17965 Lt ✓  
 Vidutinė rinkos vertė:19762 Lt  
 Verčių nustatymo data:1999-08-23  
 Kadastro duomenų fiksavimo  
 data:1999-08-23

2.13. **Pastatas - Vasarnamis**

Paskirtis:Poilsio

Unikalus Nr.:2596-5000-7029

Žymėjimas:13K1ž

Statybos pabaigos metai:1965

Šildymas:Nešildomas

Aukštų skaičius:1

Sienų medžiaga:Medinis karkasas be užpildo

Užstatytas plotas:35 kv.m.

Bendras plotas:27.12 kv.m.

Pagrindinis plotas:23.70 kv.m.

Pagalbinis plotas:3.42 kv.m.

Tūris:84 kub.m.

Fizinio nusidėvėjimo procentas:50 %  
 Atkuriamoji vertė:11147 Lt ✓

Vidutinė rinkos vertė:12262 Lt  
Verčių nustatymo data:1999-08-23  
Kadastro duomenų fiksavimo  
data:1999-08-23

2.14. **Pastatas - Vasarnamis**  
Paskirtis:Poilsio  
Unikalus Nr.:2596-5000-7045  
Žymėjimas:14K1ž  
Statybos pabaigos metai:1965  
Šildymas:Nešildomas  
Aukštų skaičius:1  
Sienų medžiaga:Medinis karkasas be užpildo  
Užstatytas plotas:35 kv.m.  
Bendras plotas:27.12 kv.m.  
Pagrindinis plotas:23.70 kv.m.  
Pagalbinis plotas:3.42 kv.m.  
Tūris:84 kub.m.  
Fizinio nusidėvėjimo procentas:50 %  
Atkuriamoji vertė:11147 Lt ✓  
Vidutinė rinkos vertė:12262 Lt  
Verčių nustatymo data:1999-08-23  
Kadastro duomenų fiksavimo  
data:1999-08-23

2.15. **Pastatas - Vasarnamis**  
Paskirtis:Poilsio  
Unikalus Nr.:2596-5000-7050  
Žymėjimas:15K1ž  
Statybos pabaigos metai:1965  
Šildymas:Nešildomas  
Aukštų skaičius:1  
Sienų medžiaga:Medinis karkasas be užpildo  
Užstatytas plotas:35 kv.m.  
Bendras plotas:27.12 kv.m.  
Pagrindinis plotas:23.70 kv.m.  
Pagalbinis plotas:3.42 kv.m.  
Tūris:84 kub.m.  
Fizinio nusidėvėjimo procentas:50 %  
Atkuriamoji vertė:11147 Lt ✓  
Vidutinė rinkos vertė:12262 Lt  
Verčių nustatymo data:1999-08-23  
Kadastro duomenų fiksavimo  
data:1999-08-23

2.16. **Pastatas - Vasranamis**  
Paskirtis:Poilsio  
Unikalus Nr.:2596-5000-7061  
Žymėjimas:16K1ž  
Statybos pabaigos metai:1965  
Šildymas:Nešildomas  
Aukštų skaičius:1  
Sienų medžiaga:Medinis karkasas be užpildo  
Užstatytas plotas:35 kv.m.  
Bendras plotas:27.12 kv.m.  
Pagrindinis plotas:23.70 kv.m.  
Pagalbinis plotas:3.42 kv.m.  
Tūris:84 kub.m.  
Fizinio nusidėvėjimo procentas:50 %  
Atkuriamoji vertė:11147 Lt ✓  
Vidutinė rinkos vertė:12262 Lt  
Verčių nustatymo data:1999-08-23  
Kadastro duomenų fiksavimo  
data:1999-08-23

2.17. **Pastatas - Vasranamis**  
Paskirtis:Poilsio

Unikalus Nr.:2596-5000-7038  
Žymėjimas:17K1ž  
Statybos pabaigos metai:1965  
Šildymas:Nešildomas  
Aukštų skaičius:1  
Sienų medžiaga:Medinis karkasas be užpildo  
Užstatytas plotas:35 kv.m.  
Bendras plotas:27.12 kv.m.  
Pagrindinis plotas:23.70 kv.m.  
Pagalbinis plotas:3.42 kv.m.  
Tūris:84 kub.m.  
Fizinio nusidėvėjimo procentas:50 %  
Atkuriamoji vertė:11147 Lt ✓  
Vidutinė rinkos vertė:12262 Lt  
Verčių nustatymo data:1999-08-23  
Kadastro duomenų fiksavimo  
data:1999-08-23

2.18. **Pastatas - Vasranamis**  
Paskirtis:Poilsio  
Unikalus Nr.:2596-5000-7072  
Žymėjimas:18K1ž  
Statybos pabaigos metai:1965  
Šildymas:Nešildomas  
Aukštų skaičius:1  
Sienų medžiaga:Medinis karkasas be užpildo  
Užstatytas plotas:35 kv.m.  
Bendras plotas:27.12 kv.m.  
Pagrindinis plotas:23.70 kv.m.  
Pagalbinis plotas:3,42 kv.m.  
Tūris:84 kub.m.  
Fizinio nusidėvėjimo procentas:50 %  
Atkuriamoji vertė:11147 Lt ✓  
Vidutinė rinkos vertė:12262 Lt  
Verčių nustatymo data:1999-08-23  
Kadastro duomenų fiksavimo  
data:1999-08-23

2.19. **Pastatas - Sandėlis**  
Paskirtis:Sandėliavimo  
Unikalus Nr.:2596-5000-7172  
Žymėjimas:19F1ž  
Statybos pabaigos metai:1965  
Šildymas:Nešildomas  
Aukštų skaičius:1  
Sienų medžiaga:Medinis karkasas be užpildo  
Užstatytas plotas:58 kv.m.  
Bendras plotas:51.04 kv.m.  
Pagrindinis plotas:51.04 kv.m.  
Tūris:173 kub.m.  
Fizinio nusidėvėjimo procentas:50 %  
Atkuriamoji vertė:22138 Lt ✓  
Vidutinė rinkos vertė:24352 Lt  
Verčių nustatymo data:1999-08-23  
Kadastro duomenų fiksavimo  
data:1999-08-23

2.20. **Pastatas - Vasarnamis**  
Paskirtis:Poilsio  
Unikalus Nr.:2596-5000-7207  
Žymėjimas:20K1ž  
Statybos pabaigos metai:1965  
Šildymas:Nešildomas  
Aukštų skaičius:1  
Sienų medžiaga:Medinis karkasas be užpildo  
Užstatytas plotas:37 kv.m.  
Bendras plotas:27.88 kv.m.

Pagrindinis plotas:24.58 kv.m.  
Pagalbinis plotas:3.30 kv.m.  
Tūris:87 kub.m.  
Fizinio nusidėvėjimo procentas:50 %  
Atkuriamoji vertė:11595 Lt ✓  
Vidutinė rinkos vertė:12754 Lt  
Verčių nustatymo data:1999-08-23  
Kadastro duomenų fiksavimo  
data:1999-08-23

2.21. **Pastatas - Vasarnamis**  
Paskirtis:Poilsio  
Unikalus Nr.:2596-5000-7238  
Žymėjimas:21K1ž  
Statybos pabaigos metai:1965  
Šildymas:Nešildomas  
Aukštų skaičius:1  
Sienų medžiaga:Medinis karkasas be užpildo  
Užstatytas plotas:37 kv.m.  
Bendras plotas:27.88 kv.m.  
Pagrindinis plotas:24.58 kv.m.  
Pagalbinis plotas:3.30 kv.m.  
Tūris:87 kub.m.  
Fizinio nusidėvėjimo procentas:50 %  
Atkuriamoji vertė:11595 Lt ✓  
Vidutinė rinkos vertė:12754 Lt  
Verčių nustatymo data:1999-08-23  
Kadastro duomenų fiksavimo  
data:1999-08-23

2.22. **Pastatas - Vasarnamis**  
Paskirtis:Poilsio  
Unikalus Nr.:2596-5000-7218  
Žymėjimas:22K1ž  
Statybos pabaigos metai:1965  
Šildymas:Nešildomas  
Aukštų skaičius:1  
Sienų medžiaga:Medinis karkasas be užpildo  
Užstatytas plotas:37 kv.m.  
Bendras plotas:27.88 kv.m.  
Pagrindinis plotas:24.58 kv.m.  
Pagalbinis plotas:3.30 kv.m.  
Tūris:87 kub.m.  
Fizinio nusidėvėjimo procentas:50 %  
Atkuriamoji vertė:11595 Lt ✓  
Vidutinė rinkos vertė:12754 Lt  
Verčių nustatymo data:1999-08-23  
Kadastro duomenų fiksavimo  
data:1999-08-23

2.23. **Pastatas - Vasranamis**  
Paskirtis:Poilsio  
Unikalus Nr.:2596-5000-7229  
Žymėjimas:23K1ž  
Statybos pabaigos metai:1965  
Šildymas:Nešildomas  
Aukštų skaičius:1  
Sienų medžiaga:Medinis karkasas be užpildo  
Užstatytas plotas:37 kv.m.  
Bendras plotas:27.88 kv.m.  
Pagrindinis plotas:24.58 kv.m.  
Pagalbinis plotas:3.30 kv.m.  
Tūris:87 kub.m.  
Fizinio nusidėvėjimo procentas:50 %  
Atkuriamoji vertė:11595 Lt ✓  
Vidutinė rinkos vertė:12754 Lt  
Verčių nustatymo data:1999-08-23

Kadastro duomenų fiksavimo  
data:1999-08-23

2.24. Priklausinys **Kiti statiniai (inžineriniai) - Kiemo statiniai**

Aprašymas / pastabos:(kiemo aikštelė)

Paskirtis:Kiti statiniai

Unikalus Nr.:2596-5000-7240

Vidutinė rinkos vertė:29177 Lt ✓

Verčių nustatymo data:1999-08-23

Kadastro duomenų fiksavimo  
data:1999-08-23

Priklausanti dalis:1/1 priklauso pastatui Nr.2596-5000-7194, aprašytam p. 2.1.

3. Daikto priklausiniai iš kito registro:įrašų nėra

4. Nuosavybė:

4.1.

Valstybės nuosavybė valdoma patikėjimo teise

Valdytojas:KLAIPĖDOS APSKRITIES VIRŠININKO ADMINISTRACIJA , a.k.  
188608448

Daiktas:pastatas Nr.2596-5000-7094, aprašytas p. 2.12.

[registravimo pagrindas:Statybos inspektorius pažyma, 1999-09-30, Nr. 192/99

Priėmimo - perdavimo aktas, 1999-10-01

Įrašas galioja:Nuo 2000-03-08

4.2.

Valstybės nuosavybė valdoma patikėjimo teise

Valdytojas:KLAIPĖDOS APSKRITIES VIRŠININKO ADMINISTRACIJA , a.k.  
188608448

Daiktas:pastatas Nr.2596-5000-7194, aprašytas p. 2.1.

pastatas Nr.2596-5000-7161, aprašytas p. 2.2.

pastatas Nr.2596-5000-7150, aprašytas p. 2.3.

pastatas Nr.2596-5000-7145, aprašytas p. 2.4.

pastatas Nr.2596-5000-7138, aprašytas p. 2.5.

pastatas Nr.2596-5000-7083, aprašytas p. 2.6.

pastatas Nr.2596-5000-7129, aprašytas p. 2.7.

pastatas Nr.2596-5000-7107, aprašytas p. 2.8.

pastatas Nr.2596-5000-7118, aprašytas p. 2.9.

pastatas Nr.2596-5000-7183, aprašytas p. 2.10.

pastatas Nr.2596-5000-7018, aprašytas p. 2.11.

pastatas Nr.2596-5000-7029, aprašytas p. 2.13.

pastatas Nr.2596-5000-7045, aprašytas p. 2.14.

pastatas Nr.2596-5000-7050, aprašytas p. 2.15.

pastatas Nr.2596-5000-7061, aprašytas p. 2.16.

pastatas Nr.2596-5000-7038, aprašytas p. 2.17.

pastatas Nr.2596-5000-7072, aprašytas p. 2.18.

pastatas Nr.2596-5000-7172, aprašytas p. 2.19.

pastatas Nr.2596-5000-7207, aprašytas p. 2.20.

pastatas Nr.2596-5000-7238, aprašytas p. 2.21.

pastatas Nr.2596-5000-7218, aprašytas p. 2.22.

pastatas Nr.2596-5000-7229, aprašytas p. 2.23.

[registravimo pagrindas:Priėmimo - perdavimo aktas, 1999-10-01

Įrašas galioja:Nuo 2000-03-08

5. Valstybės ir savivaldybių žemės patikėjimo teisė: įrašų nėra

6. Kitos daiktinės teisės : įrašų nėra

7. Juridiniai faktai: įrašų nėra

8. Žymos: įrašų nėra

9. Specialios naudojimo sąlygos: įrašų nėra

10. Kadastro žymos: įrašų nėra

11. Registro pastabos ir nuorodos:įrašų nėra



Valstybės įmonės Registrų centro Klaipėdos filialas  
Baltijos pr./Minijos g. 123/123, LT- 93224 Klaipėda

**PAŽYMĖJIMAS**  
APIE NEKILNOJAMOJO DAIKTO IR DAIKTINIŲ TEISIŲ [ J ]  
[REGISTRAVIMĄ NEKILNOJAMOJO TURTO REGISTRE  
2006-10-10

**1. Nekilnojamojo turto registre įregistruotas turtas: registro įrašo Nr. 50/123302**

Adresas: Palangos m. sav. Palangos m. Kopų g. 17A

**2. Nekilnojamieji daiktai:**

- 2.1. **Pastatas - Klubas**  
Unikalus Nr. : **2596-5000-7194**  
Paskirtis: **Kultūros**  
Bendras plotas: **21.19 kv.m.**  
Vidutinė rinkos vertė: **9191 Lt**  
Kadastro duomenų  
fiksavimo data: **1999-08-23**  
Pažymėjimas plane: **1C1ž**  
Tūris: **63 kub.m.**  
Verčių nustatymo data: **1999-08-23**
- 2.2. **Pastatas - Virtuvė prausykla** ✓  
Unikalus Nr. : **2596-5000-7161**  
Paskirtis: **Negyvenamoji**  
Bendras plotas: **47.16 kv.m.**  
Vidutinė rinkos vertė: **18581 Lt**  
Kadastro duomenų  
fiksavimo data: **1999-08-23**  
Pažymėjimas plane: **2H1ž**  
Tūris: **132 kub.m.**  
Verčių nustatymo data: **1999-08-23**
- 2.3. **Pastatas - Vasarnamis** ✓  
Unikalus Nr. : **2596-5000-7150**  
Paskirtis: **Poilsio**  
Bendras plotas: **27.12 kv.m.**  
Vidutinė rinkos vertė: **12262 Lt**  
Kadastro duomenų  
fiksavimo data: **1999-08-23**  
Pažymėjimas plane: **3K1ž**  
Tūris: **84 kub.m.**  
Verčių nustatymo data: **1999-08-23**
- 2.4. **Pastatas - Vasarnamis** ✓  
Unikalus Nr. : **2596-5000-7145**  
Paskirtis: **Poilsio**  
Bendras plotas: **27.12 kv.m.**  
Vidutinė rinkos vertė: **12262 Lt**  
Kadastro duomenų  
fiksavimo data: **1999-08-23**  
Pažymėjimas plane: **4K1ž**  
Tūris: **84 kub.m.**  
Verčių nustatymo data: **1999-08-23**
- 2.5. **Pastatas - Vasarnamis** ✓  
Unikalus Nr. : **2596-5000-7138**  
Paskirtis: **Poilsio**  
Bendras plotas: **27.12 kv.m.**  
Vidutinė rinkos vertė: **12262 Lt**  
Kadastro duomenų  
fiksavimo data: **1999-08-23**  
Pažymėjimas plane: **5K1ž**  
Tūris: **84 kub.m.**  
Verčių nustatymo data: **1999-08-23**
- 2.6. **Pastatas - Vasarnamis** ✓  
Unikalus Nr. : **2596-5000-7083**  
Paskirtis: **Poilsio**  
Bendras plotas: **27.12 kv.m.**  
Vidutinė rinkos vertė: **12262 Lt**  
Pažymėjimas plane: **6K1ž**  
Tūris: **84 kub.m.**  
Verčių nustatymo data: **1999-08-23**

Kadastro duomenų  
fiksavimo data: 1999-08-23

- 2.7. **Pastatas - Vasarnamis** ✓  
Unikalus Nr. : 2596-5000-7129  
Paskirtis: Poilsio  
Bendras plotas: 25.60 kv.m.  
Vidutinė rinkos vertė: 11953 Lt  
Kadastro duomenų  
fiksavimo data: 1999-08-23  
Pažymėjimas plane: 7K1ž  
Tūris: 80 kub.m.  
Verčių nustatymo data: 1999-08-23
- 2.8. **Pastatas - Vasarnamis** ✓  
Unikalus Nr. : 2596-5000-7107  
Paskirtis: Poilsio  
Bendras plotas: 27.12 kv.m.  
Vidutinė rinkos vertė: 12262 Lt  
Kadastro duomenų  
fiksavimo data: 1999-08-23  
Pažymėjimas plane: 8K1ž  
Tūris: 84 kub.m.  
Verčių nustatymo data: 1999-08-23
- 2.9. **Pastatas - Vasarnamis** ✓  
Unikalus Nr. : 2596-5000-7118  
Paskirtis: Poilsio  
Bendras plotas: 27.12 kv.m.  
Vidutinė rinkos vertė: 12262 Lt  
Kadastro duomenų  
fiksavimo data: 1999-08-23  
Pažymėjimas plane: 9K1ž  
Tūris: 84 kub.m.  
Verčių nustatymo data: 1999-08-23
- 2.10. **Pastatas - Vasarnamis** ✓  
Unikalus Nr. : 2596-5000-7183  
Paskirtis: Poilsio  
Bendras plotas: 27.12 kv.m.  
Vidutinė rinkos vertė: 12262 Lt  
Kadastro duomenų  
fiksavimo data: 1999-08-23  
Pažymėjimas plane: 10K1ž  
Tūris: 84 kub.m.  
Verčių nustatymo data: 1999-08-23
- 2.11. **Pastatas - Vasarnamis** ✓  
Unikalus Nr. : 2596-5000-7018  
Paskirtis: Poilsio  
Bendras plotas: 27.12 kv.m.  
Vidutinė rinkos vertė: 12262 Lt  
Kadastro duomenų  
fiksavimo data: 1999-08-23  
Pažymėjimas plane: 11K1ž  
Tūris: 84 kub.m.  
Verčių nustatymo data: 1999-08-23
- 2.12. **Pastatas - Baras** ✓  
Unikalus Nr. : 2596-5000-7094  
Paskirtis: Maitinimo  
Bendras plotas: 27.12 kv.m.  
Vidutinė rinkos vertė: 19762 Lt  
Kadastro duomenų  
fiksavimo data: 1997-03-03  
Pažymėjimas plane: 12M1ž  
Tūris: 84 kub.m.  
Verčių nustatymo data: 1999-08-23
- 2.13. **Pastatas - Vasarnamis** ✓  
Unikalus Nr. : 2596-5000-7029  
Paskirtis: Poilsio  
Bendras plotas: 27.12 kv.m.  
Vidutinė rinkos vertė: 12262 Lt  
Kadastro duomenų  
fiksavimo data: 1999-08-23  
Pažymėjimas plane: 13K1ž  
Tūris: 84 kub.m.  
Verčių nustatymo data: 1999-08-23

- 2.14. **Pastatas - Vasarnamis** ✓  
Unikalus Nr. : 2596-5000-7045  
Paskirtis: Poilsio  
Bendras plotas: 27.12 kv.m.  
Vidutinė rinkos vertė: 12262 Lt  
Kadastro duomenų  
fiksavimo data: 1999-08-23  
Pažymėjimas plane: 14K1ž  
Tūris: 84 kub.m.  
Verčių nustatymo data: 1999-08-23
- 2.15. **Pastatas - Vasarnamis** ✓  
Unikalus Nr. : 2596-5000-7050  
Paskirtis: Poilsio  
Bendras plotas: 27.12 kv.m.  
Vidutinė rinkos vertė: 12262 Lt  
Kadastro duomenų  
fiksavimo data: 1999-08-23  
Pažymėjimas plane: 15K1ž  
Tūris: 84 kub.m.  
Verčių nustatymo data: 1999-08-23
- 2.16. **Pastatas - Vasranamis** ✓  
Unikalus Nr. : 2596-5000-7061  
Paskirtis: Poilsio  
Bendras plotas: 27.12 kv.m.  
Vidutinė rinkos vertė: 12262 Lt  
Kadastro duomenų  
fiksavimo data: 1999-08-23  
Pažymėjimas plane: 16K1ž  
Tūris: 84 kub.m.  
Verčių nustatymo data: 1999-08-23
- 2.17. **Pastatas - Vasranamis** ✓  
Unikalus Nr. : 2596-5000-7038  
Paskirtis: Poilsio  
Bendras plotas: 27.12 kv.m.  
Vidutinė rinkos vertė: 12262 Lt  
Kadastro duomenų  
fiksavimo data: 1999-08-23  
Pažymėjimas plane: 17K1ž  
Tūris: 84 kub.m.  
Verčių nustatymo data: 1999-08-23
- 2.18. **Pastatas - Vasranamis** ✓  
Unikalus Nr. : 2596-5000-7072  
Paskirtis: Poilsio  
Bendras plotas: 27.12 kv.m.  
Vidutinė rinkos vertė: 12262 Lt  
Kadastro duomenų  
fiksavimo data: 1999-08-23  
Pažymėjimas plane: 18K1ž  
Tūris: 84 kub.m.  
Verčių nustatymo data: 1999-08-23
- 2.19. **Pastatas - Sandėlis**  
Unikalus Nr. : 2596-5000-7172  
Paskirtis: Sandėliavimo  
Bendras plotas: 51.04 kv.m.  
Vidutinė rinkos vertė: 24352 Lt  
Kadastro duomenų  
fiksavimo data: 1999-08-23  
Pažymėjimas plane: 19F1ž  
Tūris: 173 kub.m.  
Verčių nustatymo data: 1999-08-23
- 2.20. **Pastatas - Vasarnamis**  
Unikalus Nr. : 2596-5000-7207  
Paskirtis: Poilsio  
Bendras plotas: 27.88 kv.m.  
Vidutinė rinkos vertė: 12754 Lt  
Kadastro duomenų  
fiksavimo data: 1999-08-23  
Pažymėjimas plane: 20K1ž  
Tūris: 87 kub.m.  
Verčių nustatymo data: 1999-08-23
- 2.21. **Pastatas - Vasarnamis**  
Unikalus Nr. : 2596-5000-7238  
Paskirtis: Poilsio  
Pažymėjimas plane: 21K1ž

Bendras plotas: 27.88 kv.m.  
 Vidutinė rinkos vertė: 12754 Lt  
 Kadastro duomenų  
 fiksavimo data: 1999-08-23

Tūris: 87 kub.m.  
 Verčių nustatymo data: 1999-08-23

2.22.

**Pastatas - Vasarnamis**

Unikalus Nr. : 2596-5000-7218  
 Paskirtis: **Poilsio**  
 Bendras plotas: 27.88 kv.m.  
 Vidutinė rinkos vertė: 12754 Lt  
 Kadastro duomenų  
 fiksavimo data: 1999-08-23

Pažymėjimas plane: 22K1ž  
 Tūris: 87 kub.m.  
 Verčių nustatymo data: 1999-08-23

2.23.

**Pastatas - Vasranamis**

Unikalus Nr. : 2596-5000-7229  
 Paskirtis: **Poilsio**  
 Bendras plotas: 27.88 kv.m.  
 Vidutinė rinkos vertė: 12754 Lt  
 Kadastro duomenų  
 fiksavimo data: 1999-08-23

Pažymėjimas plane: 23K1ž  
 Tūris: 87 kub.m.  
 Verčių nustatymo data: 1999-08-23

2.24.

**Priklausinys: Kiti statiniai (inžineriniai) - Kiemo statiniai  
(kiemo aikštelė)**

Unikalus Nr. : 2596-5000-7240  
 Paskirtis: **Kiti statiniai**  
 Vidutinė rinkos vertė: 29177 Lt  
 Kadastro duomenų  
 fiksavimo data: 1999-08-23

Pažymėjimas plane:  
 Verčių nustatymo data: 1999-08-23

Priklausanti dalis: 1/1 priklauso pastatui Nr. 2596-5000-7194, aprašytam p. 2.1.

**3. Daikto priklausiniai iš kito registro: įrašų nėra****4. Nuosavybė:**

4.1.

**Nuosavybės teisė**

Savininkas: LIETUVOS RESPUBLIKA , a.k. 111105555

Daiktas: pastatas Nr.2596-5000-7194, aprašytas p. 2.1.  
 pastatas Nr.2596-5000-7161, aprašytas p. 2.2.  
 pastatas Nr.2596-5000-7150, aprašytas p. 2.3.  
 pastatas Nr.2596-5000-7145, aprašytas p. 2.4.  
 pastatas Nr.2596-5000-7138, aprašytas p. 2.5.  
 pastatas Nr.2596-5000-7083, aprašytas p. 2.6.  
 pastatas Nr.2596-5000-7129, aprašytas p. 2.7.  
 pastatas Nr.2596-5000-7107, aprašytas p. 2.8.  
 pastatas Nr.2596-5000-7118, aprašytas p. 2.9.  
 pastatas Nr.2596-5000-7183, aprašytas p. 2.10.  
 pastatas Nr.2596-5000-7018, aprašytas p. 2.11.  
 pastatas Nr.2596-5000-7029, aprašytas p. 2.13.  
 pastatas Nr.2596-5000-7045, aprašytas p. 2.14.  
 pastatas Nr.2596-5000-7050, aprašytas p. 2.15.  
 pastatas Nr.2596-5000-7061, aprašytas p. 2.16.  
 pastatas Nr.2596-5000-7038, aprašytas p. 2.17.  
 pastatas Nr.2596-5000-7072, aprašytas p. 2.18.  
 pastatas Nr.2596-5000-7172, aprašytas p. 2.19.  
 pastatas Nr.2596-5000-7207, aprašytas p. 2.20.  
 pastatas Nr.2596-5000-7238, aprašytas p. 2.21.  
 pastatas Nr.2596-5000-7218, aprašytas p. 2.22.  
 pastatas Nr.2596-5000-7229, aprašytas p. 2.23.  
 kiti statiniai Nr.2596-5000-7240, aprašyti p. 2.24.

Juridinis pagrindas: Priėmimo - perdavimo aktas, 1999-10-01

4.2.

**Nuosavybės teisė**

Savininkas: LIETUVOS RESPUBLIKA , a.k. 111105555

Daiktas: pastatas Nr.2596-5000-7094, aprašytas p. 2.12.

Juridinis pagrindas:

Statybos inspektorius pažyma, 1999-09-30, Nr. 192/99

584, 219

Priėmimo - perdavimo aktas, 1999-10-01

5. Valstybės ir savivaldybių žemės patikėjimo teisė: įrašų nėra

6. Kitos daiktinės teisės :

6.1.

Turto patikėjimo teisė

Patikėtinis: KLAIPĖDOS APSKRITIES VIRŠININKO ADMINISTRACIJA , a.k. 188608448

Daiktas: pastatas Nr.2596-5000-7194, aprašytas p. 2.1.  
pastatas Nr.2596-5000-7161, aprašytas p. 2.2.  
pastatas Nr.2596-5000-7150, aprašytas p. 2.3.  
pastatas Nr.2596-5000-7145, aprašytas p. 2.4.  
pastatas Nr.2596-5000-7138, aprašytas p. 2.5.  
pastatas Nr.2596-5000-7083, aprašytas p. 2.6.  
pastatas Nr.2596-5000-7129, aprašytas p. 2.7.  
pastatas Nr.2596-5000-7107, aprašytas p. 2.8.  
pastatas Nr.2596-5000-7118, aprašytas p. 2.9.  
pastatas Nr.2596-5000-7183, aprašytas p. 2.10.  
pastatas Nr.2596-5000-7018, aprašytas p. 2.11.  
pastatas Nr.2596-5000-7029, aprašytas p. 2.13.  
pastatas Nr.2596-5000-7045, aprašytas p. 2.14.  
pastatas Nr.2596-5000-7050, aprašytas p. 2.15.  
pastatas Nr.2596-5000-7061, aprašytas p. 2.16.  
pastatas Nr.2596-5000-7038, aprašytas p. 2.17.  
pastatas Nr.2596-5000-7072, aprašytas p. 2.18.  
pastatas Nr.2596-5000-7172, aprašytas p. 2.19.  
pastatas Nr.2596-5000-7207, aprašytas p. 2.20.  
pastatas Nr.2596-5000-7238, aprašytas p. 2.21.  
pastatas Nr.2596-5000-7218, aprašytas p. 2.22.  
pastatas Nr.2596-5000-7229, aprašytas p. 2.23.  
kiti statiniai Nr.2596-5000-7240, aprašyti p. 2.24.

Juridinis pagrindas: Priėmimo - perdavimo aktas, 1999-10-01

6.2.

Turto patikėjimo teisė

Patikėtinis: KLAIPĖDOS APSKRITIES VIRŠININKO ADMINISTRACIJA , a.k. 188608448

Daiktas: pastatas Nr.2596-5000-7094, aprašytas p. 2.12.

Juridinis pagrindas: Statybos inspektoriaus pažyma, 1999-09-30, Nr. 192/99  
Priėmimo - perdavimo aktas, 1999-10-01

7. Juridiniai faktai: įrašų nėra

8. Žymos: įrašų nėra

9. Specialios naudojimo sąlygos: įrašų nėra

10. Kadastro žymos: įrašų nėra

11. Registro pastabos: įrašų nėra

12. Kita informacija:

Archyvinės bylos Nr.:25/4993

Pažymėjimą išdavė

Grupės vedėja

Alma Jagminienė

