TELŠIŲ RAJONO SAVIVALDYBĖS TERITORIJOJE ESANČIŲ GYVENAMŲJŲ VIETOVIŲ RIBŲ IR PAVADINIMŲ TVARKYMO PLANAS

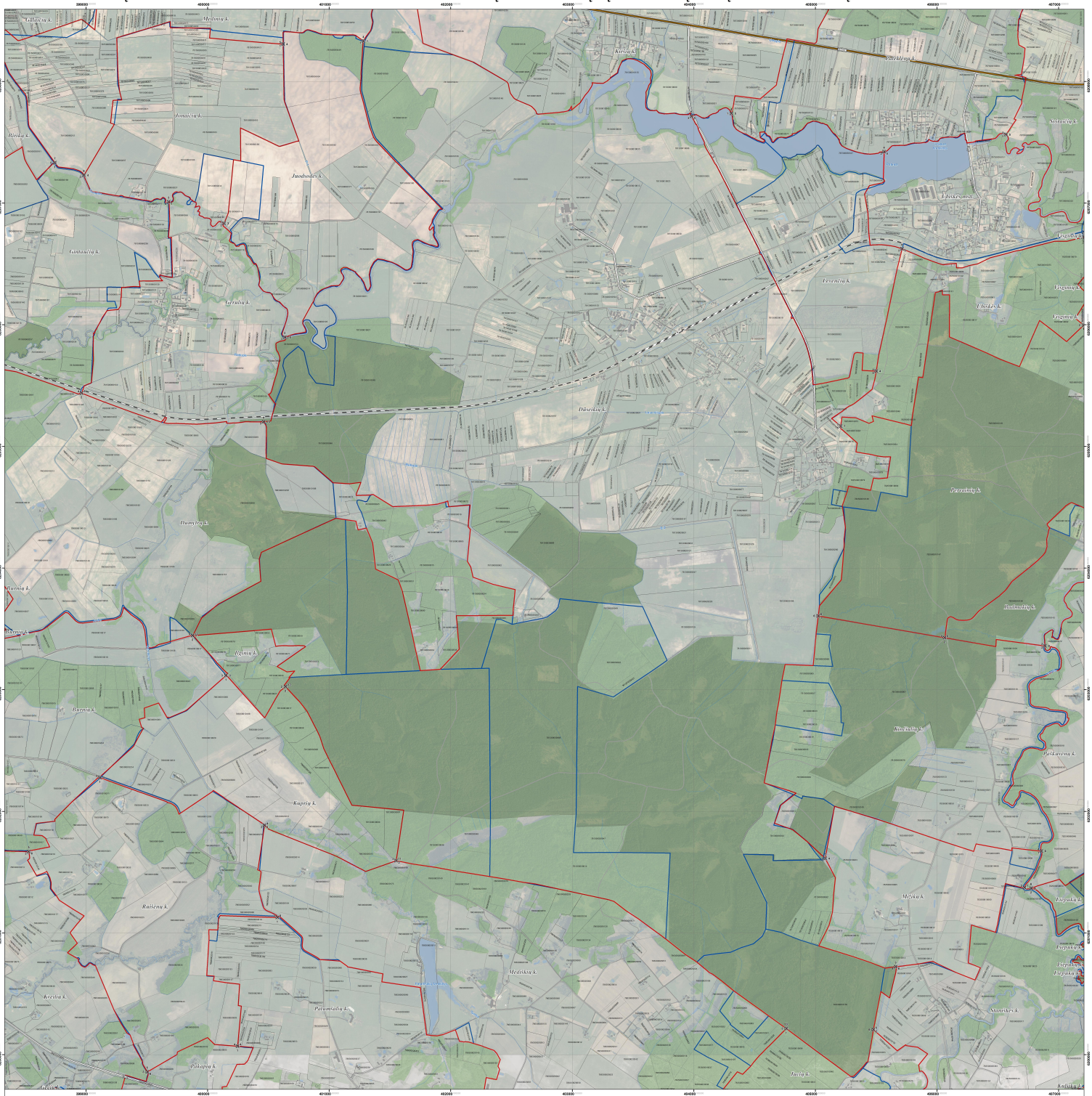

LAPŲ IŠDĖSTYMO SCHEMA

PROJEKTĄ ĮGYVENDINA TELŠIŲ RAJONO SAVIVALDYBĖS ADMINISTRACIJA

PROJEKTĄ RENGIA UAB „ATAMIS"

SUTARTINIAI ŽENKLAI

Nustatomos ir keičiamos gyvenamųjų vietovių teritorijų ribos

Esamos ribų esančios tvarkos sąsajos (ribos gatvės ir kitos gyvenamųjų vietovių teritorijų ribos)

gz^1 Gyvenamosios vietovės teritorijos ribos sąsaja su pastoko taškus, taško Nr.

Nekilnojamąjį turtą reguliuojantys objektai

7870000105	Geodezinės matavimo sklypas (sklypo kadastrinis Nr.)
7870000171	Preliminariai matavo sklypas (sklypo kadastrinis Nr.)

Nekilnojamąjį turtą reguliuojantys objektai

7860000014	Geodezinės matavimo sklypas (sklypo kadastrinis Nr.)
7870000260	Preliminariai matavo sklypas (sklypo kadastrinis Nr.)

Susisiekimo infrastruktūra

	Magistralinis kelias (kelio Nr.)
	Rajoninis kelias (kelio Nr.)
	Kiti keliai ir gatvės
	Geležinkeliai
	Perėjos

Miškai

	Valstybinės reikšmės miškai
	Kiti miškai

Zonuotada

	Vienkiemi teritorijos

1994 metų Lietuvos koordinačių sistema LKS-94
KARTOGRAFINĖS PAGRINDAI:
1. Lietuvos Respublikos teritorija M 1:10000 skaitmeninis vektorinis ortofotografinis žemėlapis ORT10LT
© gis © Nacionalinė žemės tarnyba prie Žemės ūkio ministerijos, 2010-2016
2. Lietuvos Respublikos teritorija M1:10000 geoinformacinės duomenų rinkinys GDR10LT
© gis © Nacionalinė žemės tarnyba prie Žemės ūkio ministerijos, 2017
ŽUOMĖNIŲ ŠALTINIAI:
1. MT kadastro, Adresų registro duomenys © VI Regitra centras, 2017
2. Lietuvos Respublikos miškų valstybės kadastro duomenys © Valstybinė miškų tarnyba, 2017

0 100 200 300 400 500 m

Atspaus. lis	atamis Žirmūnų g. 139, Vilnius Tel.: (8-5) 27 28 247			Projekto pavadinimas: Telšių rajono savivaldybės teritorijoje esančių gyvenamųjų vietovių ribų ir pavadinimų tvarkymo planas
ĮPVSIRIA	PV	Z. Grabauskas	2018.02	Brėžinio pavadinimas: Lapės
GEOVAS	Geodez.	K. Zakrys	2018.02	Sągaudinai. Vietovių sentikija
	GIS ind.	V. Ulmukas	2018.02	M 1:20000
Tnpas	Užsakovas	TELŠIŲ RAJONO SAVIVALDYBĖS ADMINISTRACIJOS DIREKTORIUS		Brėžinio žymuo: 6-1727-M-177-1056 / Lapas: 2 / Lapų: 4

VIETA SUDERINIMAMS

SUDERINTA
Lietuvos Respublikos
Aplinkos ministerija
ŽEMĖS ŪKIO MINISTRAS
Žemės ir jų išteklių sertifikavimo skyriaus vedėjas
Valstybės kadastro ir kartografijos departamento
Kartografijos ir geodezijos skyriaus vyriausiojo specialisto
Palmira Poškienė

SUDERINTA
Lietuvos Respublikos
aplinkos ministerija
2018 m. kovo 27 d.
raštas Nr. 2-2-2-1-2-2
Žemės ir jų išteklių sertifikavimo departamento
Kartografijos ir geodezijos skyriaus
vyriausiojo specialisto
Evaldas Šarkūnas