TELŠIŲ RAJONO SAVIVALDYBĖS TERITORIJOJE ESANČIŲ GYVENAMŲJŲ VIETOVIŲ RIBŲ IR PAVADINIMŲ TVARKYMO PLANAS

Žemėnų sąrašas

Eil. Nr.	Vietovės, esančios kaimo vietovėje pavadinimai	Vietovės, esančios kaimo, miestelio ribose, ha
1	Aukstoro k.	773,04
2	Ažulės k.	90,24
3	Bitėnai k.	38,48
4	Dirbiai k.	241,46
5	Falkonai k.	141,16
6	Gaižiūnai k.	210,26
7	Girkantiškis k.	510,75
8	Kaušonai k.	190,25
9	Kiaulės k.	1 000,00
10	Kietūkiai k.	972,17
11	Klišės k.	482,57
12	Klotės k.	119,28
13	Lelės k.	482,10
14	Medžiūnai k.	1 000,00
15	Milkonis k.	156,61
16	Naginės k.	115,96
17	Paplėnėlės k.	130,55
18	Pluotės k.	421,48
19	Pūkės k.	207,78
20	Ūmėnėnai k.	237,26
21	Ūmėgės k.	155,22
22	Šaudės k.	605,31
23	Šalnagės k.	101,28
24	Šilėnai k.	275,26
25	Šyrės k.	175,06
26	Ūlmagės k.	107,49
27	Užkūnės k.	283,12
28	Vaitkūnės k.	297,06
29	Vosylėnės k.	206,03
30	Vosylės k.	109,17
31	Žalėnai sen.	212,00

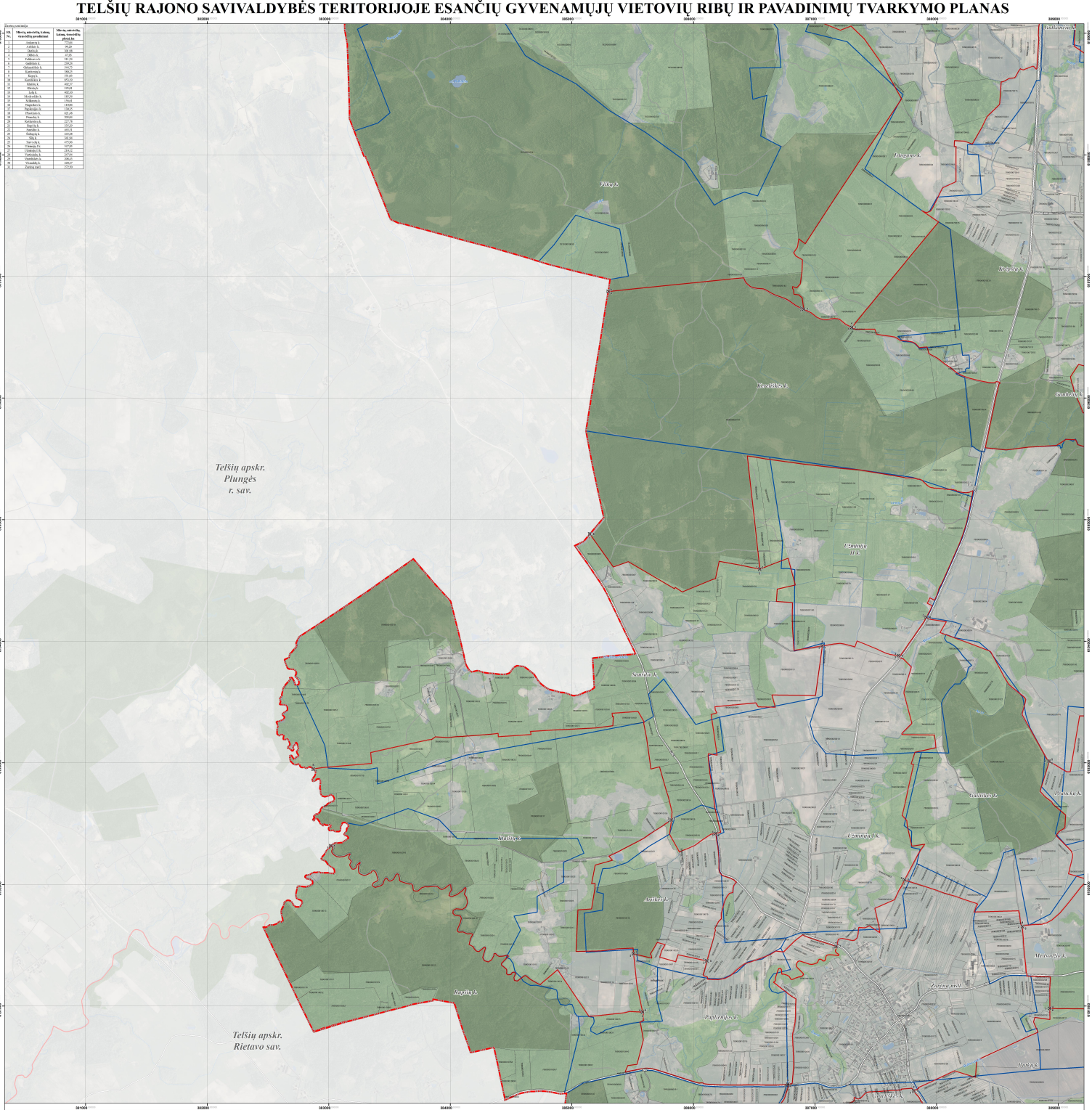

LAPŲ IŠDĖSTYMO SCHEMA

PROJEKTĄ ĮGYVENDINA TELŠIŲ RAJONO SAVIVALDYBĖS ADMINISTRACIJA

PROJEKTĄ RENGIA UAB „ATAMIS"

SUTARTINIAI ŽENKLAI

- Telšių rajono savivaldybės administracinio vieto
- Aplinkinių savivaldybių administracinės ribos
- Nustatomos ir keičiamos gyvenamųjų vietovių teritorijų ribos
- Teisės aktų nustatyta tvarka suporuotinieno (sąlygiškai) ir esamos gyvenamųjų vietovių teritorijų ribos
- 1 Gyvenamosios vietovės teritorijos ribos aprašyma pasižiūrėti lentelėje, taško Nr

Nekilnojamojo turto registro įregistruoti objektai

- (9170000255) Geodezinės matomi ekspresi (skiryto kadastrinis Nr.)
- (9130000175) Preliminariai matomi ekspresi (skiryto kadastrinis Nr.)

Nekilnojamojo turto registro įregistruoti objektai

- (9850000014) Geodezinės matomi ekspresi (skiryto kadastrinis Nr.)
- (9250000266) Preliminariai matomi ekspresi (skiryto kadastrinis Nr.)

Susisiekimo infrastruktūra

- Reguliarieji keliai (keliai Nr.)
- Kiti keliai ir gatvės
- Pravažiai

Miškai

- Valstybinės reikšmės miškai
- Kiti miškai

Žemėnuose

- Vandens teritorijos

1994 metų Lietuvos koordinačių sistema LKS-94
KARTOGRAFINĖS PAGRINDAS
1. Lietuvos Respublikos teritorija M 1:10000 skaitmeninis vaizdinis ortofotografinis žemėlapis ORT10LT
© gcr. © Nacionalinė žemės tarnyba prie Žemės ūkio ministerijos, 2010-2016
2. Lietuvos Respublikos teritorija M1:10000 geoinformacinės duomenų rinkinys GDR10LT
© gcr. © Valstybės žemės ir kadastro tarnyba prie Žemės ūkio ministerijos, 2017
ŽUOMĖNŲ ŠALTINIAI
1. MT kadastro, Adresų registro duomenys © VI Regitra centras, 2017
2. Lietuvos Respublikos miškų valstybės kadastro duomenys © Valstybinė miškų tarnyba, 2017

Atspaus. No	atamis Žirmūnų g. 139, Vilnius Tel. (8-5) 27 39 34			Projekto pavadinimas: Telšių rajono savivaldybės teritorijoje esančių gyvenamųjų vietovių ribų ir pavadinimų tvarkymo planas	
EPVIRSI	PV	Z. Grabauskas	2015.02	Brėžinio pavadinimas:	Lakšis
GEOVAD	Geodez.	K. Zabelis	2016.02	Sprendinai. Žemėnų seniūnija	
	GIS-ist.	V. Ulmaukas	2016.02		M 1:10000
Tirpas	Užsakovas: TELŠIŲ RAJONO SAVIVALDYBĖS ADMINISTRACIJOS DIREKTORIUS			Brėžinio žymuo: S-1/2727-M/-17-1856	Lapas Lapų 1 4

SUDERINTA
Valstybinės žemės ir kadastro tarnybos Telšių skyriaus vedėja
Palmira Peinėnienė

SUDERINTA
Lietuvos Respublikos
aviacijos administracija
Žemės ir ūkio ir kitos paskirties žemės skyrius
Vyriausiojo specialisto
Evaldas Savickas

SUDERINTA
Valstybinės žemės ir kadastro tarnybos prie Žemės ūkio ministerijos
Telšių ir Tauragės skyrius
Vyriausiojo specialisto
Evaldas Savickas

VIETA SUDERINIMAMS