TELŠIŲ RAJONO SAVIVALDYBĖS TERITORIJOJE ESANČIŲ GYVENAMŲJŲ VIETOVIŲ RIBŲ IR PAVADINIMŲ TVARKYMO PLANAS

Esančios vietovės:

Eil. Nr.	Vietovės, esančios kaimo vietovėlių paraštėse	Vietovės, esančios kaimo vietovėlių plotuose, ha
1	Dudenės k.	502,70
2	Beržės k.	90,07
3	Dūmės k.	126,50
4	Dirmeikės k.	429,78
5	Zanduliės k.	52,41
6	Sverdės k.	52,02
7	Kūlėnės k.	514,02
8	Kūlės k.	1,00
9	Kūgaičių k.	600,66
10	Lauciūnės k.	20,41
11	Lauciūnų k.	437,01
12	Lėlėnų k.	1828,10
13	Lėlės k.	1,00
14	Mažėnės k.	102,41
15	Mosėnėlės k.	456,72
16	Mažėlės k.	2042,01
17	Nėnės k.	145,29
18	Nėnėnų k.	1038,75
19	Pakūnės k.	1,00
20	Pakūnės k.	21,25
21	Pavinės k.	200,00
22	Pusės k.	10,00
23	Sėlės k.	102,00
24	Sėlės k.	1,00
25	Sėlėnų k.	346,76
26	Rėmės k.	141,78
27	Šaltės k.	251,25
28	Šaltėnų k.	250,76
29	Tverės k.	478,98
30	Tverėnų k.	1,00
31	Ūbės k.	152,00
32	Žalės k.	527,10

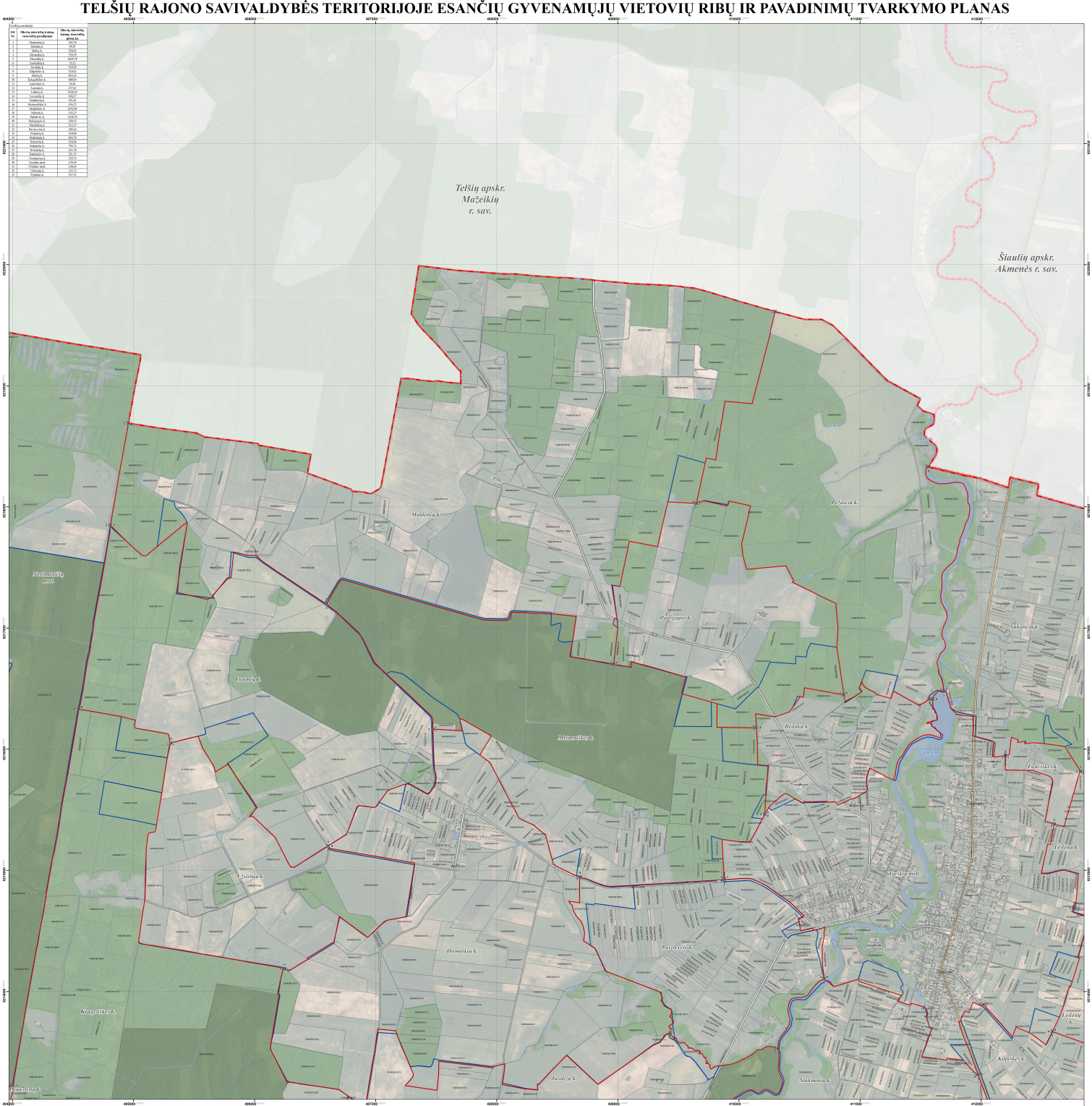

LAPŲ IŠDĖSTYMO SCHEMA

PROJEKTĄ ĮGYVENDINA TELŠIŲ RAJONO SAVIVALDYBĖS ADMINISTRACIJA

PROJEKTĄ RENGIA UAB „ATAMIS"

SUTARTINIAI ŽENKLAI

- Telšių rajono savivaldybės administracinė riba
- Apskričių administracinės ribos
- Aplinkinių savivaldybių administracinės ribos
- Nustatomos ir koriguojamos gyvenamųjų vietovių teritorijų ribos
- Telšės ežeras nusiusta tvarka tarpuvirtinės (užpylimo) ir esamos gyvenamųjų vietovių teritorijų ribos
- Gyvenamosios vietovės teritorijos ribos aprašyma pasižiūkite lakšte, taško Nr.

Nekilnojamojo turto registro įrašytieisė objektai

- DETAILIOJI 1 Geodezinės matavimo užduoties (užtepo kadastrinis Nr.)
- DETAILIOJI 2 Preliminarioji matavimo užduoties (užtepo kadastrinis Nr.)

Nekilnojamojo turto registro įregistruotieisė objektai

- TMKNKORIS 1 Geodezinės matavimo užduoties (užtepo kadastrinis Nr.)
- TMKNKORIS 2 Preliminarioji matavimo užduoties (užtepo kadastrinis Nr.)

Naviršiniame infrastruktūra

- Kosmo laivas (kelio Nr.)
- Požeminis kelias (kelio Nr.)
- Kiti keliai ir gatvės
- Pontonai

Miškai

- Valstybinės reikšmės miškai
- Kiti miškai

Zonuotumas

- Vandens teritorijos

1994 metų Lietuvos koordinačių sistema LKS-94
KARTOGRAFINĖS PAGRINDAS:
1. Lietuvos Respublikos teritorija M 1:10000 skaitmeninis vektorinis ortofotografinis žemėlapis ORT10LT
© gr: © Nacionalinė Žemės tarnyba prie Žemės ūkio ministerijos, 2010-2016
2. Lietuvos Respublikos teritorija M1:10000 geoinformacinės duomenų rinkinys GDR10LT
© gr: © Valstybės įmonė Registrų centras prie Teisės ir teisėsaugos ministerijos, 2017
ŽUOMĖNŲ ŠALTINIAI:
1. MT kadastro, Adresų registro duomenys © VI Registrų centras, 2017
2. Lietuvos Respublikos miškų valstybės kadastro duomenys © Aplinkosaugos ministerija, 2017

Atspaus. No.	atamis Žirmūnų g. 139, Vilnius Tel.: (8-5) 275 2519			Projekto pavadinimas: Telšių rajono savivaldybės teritorijoje esančių gyvenamųjų vietovių ribų ir pavadinimų tvarkymo planas
SPYRIMAS	PV	Ž. Godauskienė	2018.05	Brėžinio pavadinimas: Lakšto
GEOTYAS	Geodezis	A. Žukelis	2018.05	Sąsaudinė. Teptiės seniūnija
GIS lab.	V. Umedas		2018.05	M 1:20000
Diagn.	Užsakovas	TELŠIŲ RAJONO SAVIVALDYBĖS ADMINISTRACIJOS ŽEMĖS FONDAS		Brėžinio Eigos: A-1/2TYAS 175 1056

VIETA SUDERINIMAMS

SUDERINTA
Valstybės įmonė Registrų centras
Adresų registro
direktoriaus vaduojantis
Rūtvaras Menonas
2018 - birželio - 06 d.

SUDERINTA
Lietuvos Respublikos
nacionalinis muziejus
2018 - 06 - 12
Prima ir suderinta rašto departamento
Kultūrinės veiklos skyriaus
Vyriausioji specialistė
Eva Lina Savickienė

SUDERINTA
Lietuvos Respublikos
kraštotyros muziejus
2018 - 06 - 12
Prima ir suderinta rašto departamento
Kultūrinės veiklos skyriaus
Vyriausioji specialistė
Eva Lina Savickienė

SUDERINTA
Lietuvos Respublikos
Pulmira Petrulienė
Žemės ir Gamtos paslėpimo departamento
Inspekcinės kaito kadastro, geodezijos
ir kartografijos skyriaus vyriausioji specialistė
2018 - 06 - 12