TELŠIŲ RAJONO SAVIVALDYBĖS TERITORIJOJE ESANČIŲ GYVENAMŲJŲ VIETOVIŲ RIBŲ IR PAVADINIMŲ TVARKYMO PLANAS

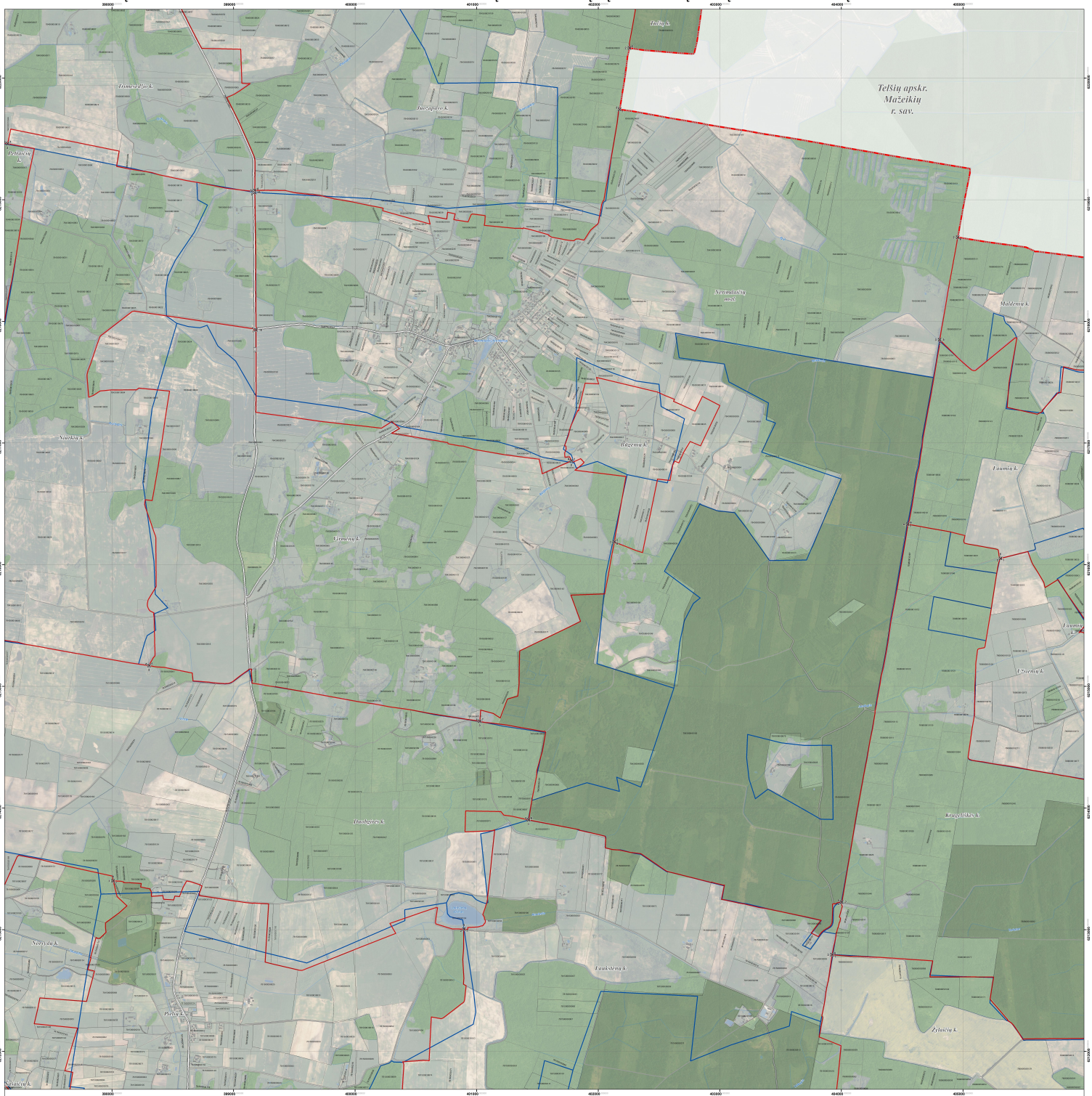

LAPŲ IŠDĖSTYMO SCHEMA

PROJEKTĄ ĮGYVENDINA TELŠIŲ RAJONO SAVIVALDYBĖS ADMINISTRACIJA

PROJEKTĄ RENGIA UAB „ATAMIS"

SUTARTINIAI ŽENKLAI

- Telšių rajono savivaldybės administracinė riba
- Nustatomos ir keičiamos gyvenamųjų vietovių teritorijų ribos
- Teisės aktų nustatyta tvarka naptarkintosios (salyginės) ir esamos gyvenamųjų vietovių teritorijų ribos

Gyvenamosios vietovės teritorijos ribos apraišyta pasižiūr. telkos, taško Nr.

Nekilnojamojo turto registrui įregistruoti sklypai

- 78/9000/0/10 Gyvenviečiai numatyti sklypai (sklypo kadastrinis Nr.)
- 78/9000/0/172 Perdėtinamai numatyti sklypai (sklypo kadastrinis Nr.)

Nekilnojamojo turto registrui įregistruoti sklypai

- 78000000/0/4 Gyvenviečiai numatyti sklypai (sklypo kadastrinis Nr.)
- 78200000/0/240 Perdėtinamai numatyti sklypai (sklypo kadastrinis Nr.)

Susisiekimo infrastruktūra

- Rajoninės kelios (kelio Nr.)
- Kiti keliai ir gatvės
- Pramonė

Miškai

- Valstybinės reikšmės miškai
- Kiti miškai

Žemėnuosa

- Vandens teritorija

1984 metų Lietuvos koordinačių sistema LKS-94
KARTOGRAFINĖS PAGRINDAI:
1. Lietuvos Respublikos teritorija M 1:10000 skaitmeninis vaizdinis ortofotografinis žemėlapis ORT10LT
© gr: © Nacionalinė žemės tarnyba prie Žemės ūkio ministerijos, 2010-2016
2. Lietuvos Respublikos teritorija M1:10000 geoinformacinės duomenų rinkinys GDR10LT
© gr: © Valstybės įmonė Registrų centras prie Teisės ir teisėsaugos ministerijos, 2017
ŽUOMĖNIŲ ŠALTINIAI:
1. MT kadastro, Adresų registro duomenys © VI Regitra centras, 2015
2. Lietuvos Respublikos miškų valstybės kadastro duomenys © Valstybinė miškų tarnyba, 2017

0 100 200 300 400 500 m

VIETA SUDERINIMAMS

SUDERINTA
Lietuvos Respublikos
aplinkos ministerija
Adresas Traukinių g. 5, LT-01116 Vilnius
Telefonas (8 706) 99 888
Elektroninio pašto adresas info@am.lrv.lt
Žemės ir miškų politikos formavimo ir įgyvendinimo departamento
vyriausiojo specialisto
Palmira Palmūnienė

SUDERINTA
Valstybės saugomų teritorijų tarnyba
Adresas Gedimino pr. 39, LT-01114 Vilnius
Telefonas (8 706) 80 241
Elektroninio pašto adresas info@vstt.lt
Teritorinės informacijos skyriaus
vyriausiojo specialisto
Eugenijus Savickas

Sutarties Nr.	atamis Žirmūnų g. 149, Vilnius Tel. (8-5) 275 5777			Projekto pavadinimas: Telšių rajono savivaldybės teritorijoje esančių gyvenamųjų vietovių ribų ir pavadinimų tvarkymo planas	
TIPN/SSS	PV	Z. Grabauskas	2018.02	Brėžinio pavadinimas:	Lapas
SUDV/VAI	Geodez.	S. Zabitis	2018.02	Sprendinai. Dešinėsis užsidėjęs	M 1:12000
	GIS ins.	V. Urmulas	2018.02		
Eigos	Užsakovas	TELŠIŲ RAJONO SAVIVALDYBĖS ADMINISTRACIJOS DIREKTORIUS		Brėžinio Eigos Nr. S-1/2727-AS-275-3056	Lapas 2 / Lapų 4