TELŠIŲ RAJONO SAVIVALDYBĖS TERITORIJOJE ESANČIŲ GYVENAMŲJŲ VIETOVIŲ RIBŲ IR PAVADINIMŲ TVARKYMO PLANAS

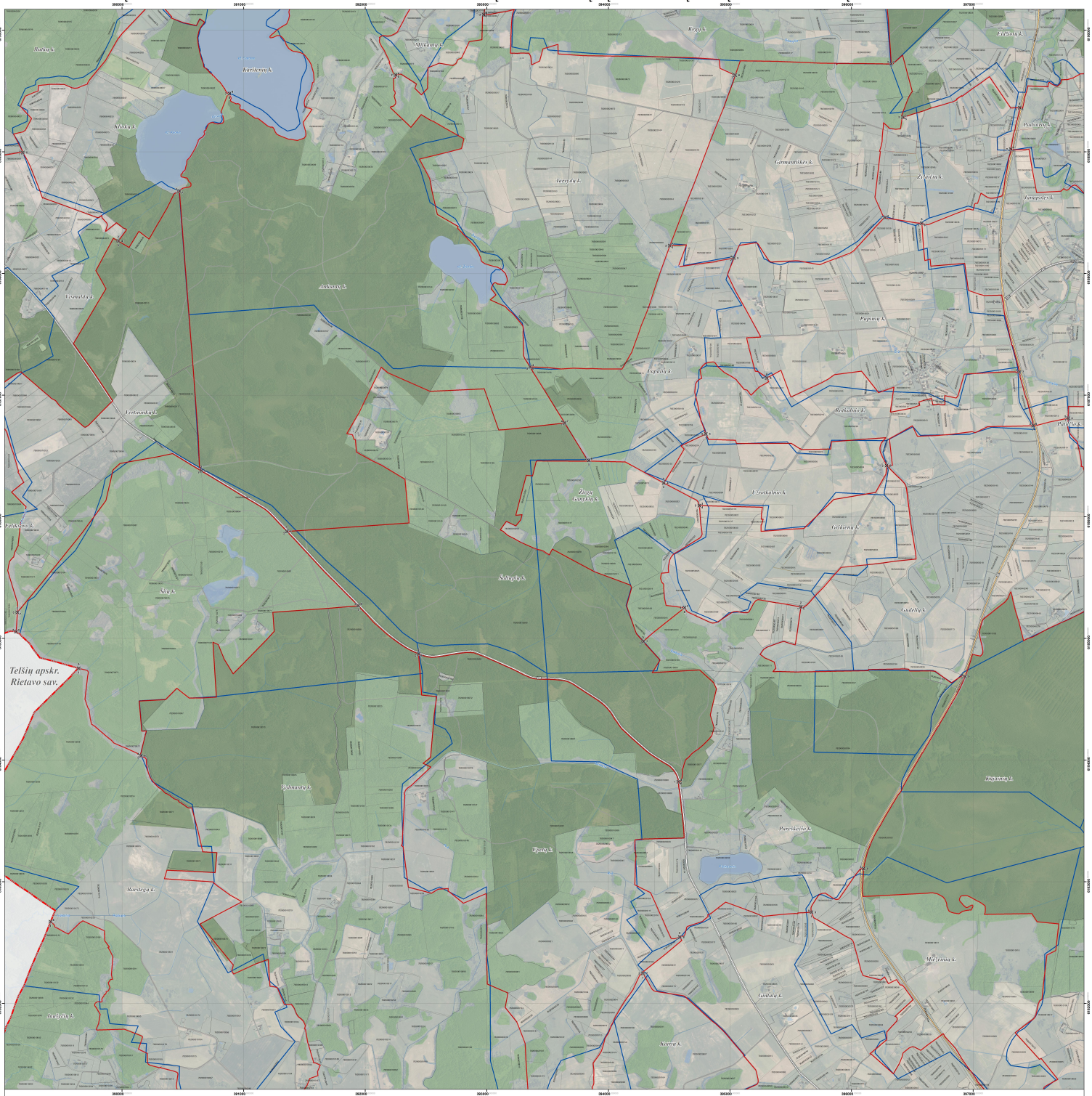

LAPŲ IŠDĖSTYMO SCHEMA

PROJEKTĄ ĮGYVENDINA TELŠIŲ RAJONO SAVIVALDYBĖS ADMINISTRACIJA

PROJEKTĄ RENGIA UAB „ATAMIS"

SUTARTINIAI ŽENKLAI

- Telšių rajono savivaldybės administracinė riba
- Nustatomos ir keičiamos gyvenamųjų vietovių teritorijų ribos
- Teisės aktų nustatyta tvarka saugomi teritorijų (salyginiai) ir esamos gyvenamųjų vietovių teritorijų ribos
- Gyvenamosios vietovės teritorijos ribos apraišyta poetikle taškas, taško Nr.

Nekilnojamąjį turtą registre įregistruoti objektai

- (70700010111) Geodezinės matomi ženklai (skliausto Nr.)
- (70700010171) Preliminariai matomi ženklai (skliausto Nr.)

Nekilnojamąjį turtą registre neįregistruoti objektai

- (70800000014) Geodezinės matomi ženklai (skliausto Nr.)
- (70200000200) Preliminariai matomi ženklai (skliausto Nr.)

Susisiekimo infrastruktūra

- Kauko kelias (kelio Nr.)
- Rajoninė kelias (kelio Nr.)
- Kiti keliai ir gatvės
- Pastatai

Miškai

- Valstybinės reikšmės miškai
- Kiti miškai

Žemėnauda

- Vandens telkinys

1994 metų Lietuvos koordinačių sistema LKS-94
KARTOGRAFINĖS PAGRINDAI:
1. Lietuvos Respublikos teritorija M 1:10000 skaitmeninis vektorinis ortofotografinis žemėlapis ORT10LT
© gr. © Nacionalinė žemės tarnyba prie Žemės ūkio ministerijos, 2010-2016
2. Lietuvos Respublikos teritorija M1:10000 geoinformacinės duomenų rinkinys GDR10LT
© gr. © Valstybės įmonė Registrų centras prie Teisės ir teisėsaugos ministerijos, 2017
ŽUOMĖNŲ ŠALTINIAI:
1. MT kadastro, Adresų registro duomenys © VI Regitra centras, 2017
2. Lietuvos Respublikos miškų valstybės kadastro duomenys © Valstybinė miškų tarnyba, 2017

Atsakingas už	atamis Žirmūnų g. 149, Vilnius tel. 19-71-27, 19-69			Projekto pavadinimas: Telšių rajono savivaldybės teritorijoje esančių gyvenamųjų vietovių ribų ir pavadinimų tvarkymo planas
ŽPVSKĮ	PV	Ž. Grabauskas	2018.02	Brėžinio pavadinimas:	Lakšis
GLĖV/ GĮ	Gandra	S. Zabielo	2018.02	Sprendinai. Žemės naudotoja	
	GIS ing.	V. Urbonas	2018.02		M 1:10000
Direk.	Užsakovas	TELŠIŲ RAJONO SAVIVALDYBĖS ADMINISTRACIJOS DIREKTORIUS		Brėžinio žymuo	
				S-U2727-AS-175-1856	4 / 4

VIETA SUDERINIMAMS

SUDERINTA
Valstybės įmonės Registrų centro
Kadastro ir geodezijos tarnybos
Kartografinės informacijos skyriaus
vedėjo
Eugenijus Vaitekūnas
2018-04-27

SUDERINTA
Lietuvos Respublikos
susisiekimo ministerija
2018-04-27
Teisės ir teisinės pagalbos departamento
Viešosios teisės skyriaus
vedėjas
Eugenijus Vaitekūnas