TELŠIŲ RAJONO SAVIVALDYBĖS TERITORIJOJE ESANČIŲ GYVENAMŲJŲ VIETOVIŲ RIBŲ IR PAVADINIMŲ TVARKYMO PLANAS

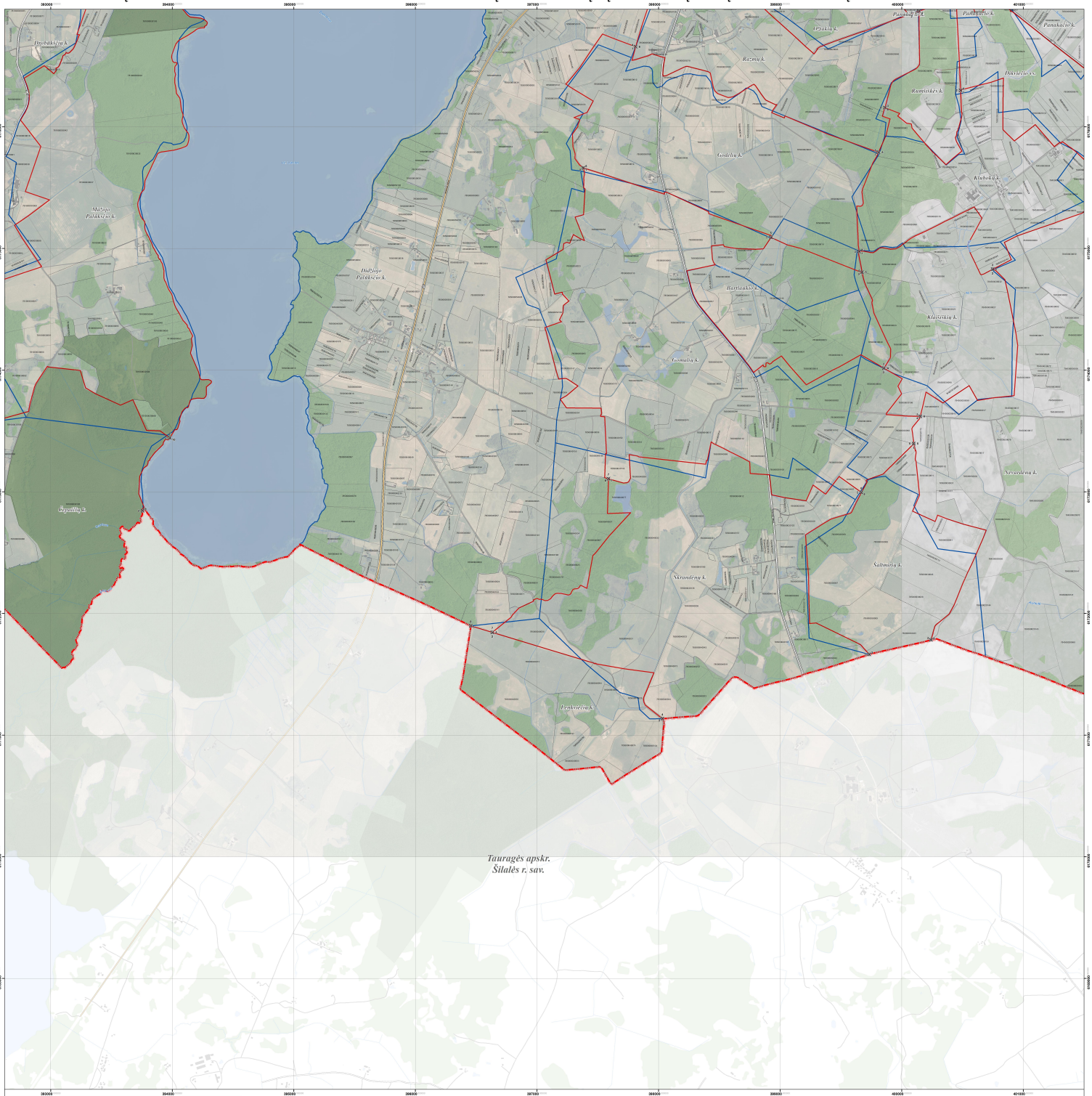

LAPŲ IŠDĖSTYMO SCHEMA

PROJEKTĄ ĮGYVENDINA TELŠIŲ RAJONO SAVIVALDYBĖS ADMINISTRACIJA

PROJEKTĄ RENGIA UAB „ATAMIS"

SUTARTINIAI ŽENKLAI

- Telšių rajono savivaldybės administracinė riba
- Apskričių administracinės ribos
- Nustatomos ir keičiamos gyvenamųjų vietovių teritorijų ribos
- Tenais einą esančių tvenkinių nepatvirtintos (taškyjamos) ir esamos gyvenamųjų vietovių teritorijų ribos
- 36 Gyvenamosios vietovės teritorijos ribos sąsajų taškai pavadinimo rašybos taškai Nr.

Naikinamos ribos ir pagrindiniai ženklai

- (W0000020103) Geodezinės matavimo (taškyno kadastrinis Nr.)
- (W0000010127) Poligonometrai statomi ženklai (taškyno kadastrinis Nr.)

Susisiekimo infrastruktūra

- Rajoninės kelio (kelio Nr.)
- Kiti keliai ir gatvės
- Pramonė

Miškai

- Valstybės reikšmės miškai
- Kiti miškai

Žemėvaizdis

- Vandenų teritorijos

1994 metų Lietuvos koordinačių sistema LKS-94
KARTOGRAFINĖS PAGRINDAS:
1. Lietuvos Respublikos teritorija M 1:10000 skaitmeninis vektorinis ortofotografinis žemėlapis ORT10LT
© gr. © Nacionalinė žemės tarnyba prie Žemės ūkio ministerijos, 2010-2016
2. Lietuvos Respublikos teritorija M1:10000 geoinformacinės duomenų rinkinys GDR10LT
© gr. © Valstybės žemės ir kadastro tarnyba prie Žemės ūkio ministerijos, 2017
ŽUOMĖNŲ ŠALTINIAI:
1. MT kadastro, Adresų registro duomenys © VI Regitra centras, 2017
2. Lietuvos Respublikos miškų valstybės kadastro duomenys © Valstybinė miškų tarnyba, 2017

0 100 200 300 400 500 m

Atsakingo No.	atamis Žirmūnų g. 139, Vilnius Tel.: (8-5) 272 39 39			Projekto pavadinimas: Telšių rajono savivaldybės teritorijoje esančių gyvenamųjų vietovių ribų ir pavadinimų tvarkymo planas
ĮPVIEŠIA	PV	Ž. Grubauskas	2018.02	Brėžinio pavadinimas: Lapės
ŽŪRĖJO (-Ė)	Geodezė	S. Žukelis	2018.02	Sprendinio: Vietovių sutilinčių
GIS ind.		V. Ulinskas	2018.02	M 1:10000
Grupės	Užsakovas	TELŠIŲ RAJONO SAVIVALDYBĖS ADMINISTRACIJOS DIREKTORIUS		Brėžinio Nr.: S-1/127-ML-175-1856

VIETA SUDERINIMAMS

SUTIKRINTA
Lietuvos Respublikos
Aplinkos ministerija
raštu Nr. [illegible]
Žemės ir kitų gamtos išteklių departamento
Nacionaliniai žemės kataster, geodezijos
ir topografijos skyriaus vyriausioji
specialistė
Palmira Petrulienė

SUDERINTA
Lietuvos Respublikos
susisiekimo ministerija
raštu Nr. [illegible]
Žemės ir inžinerinių tinklų departamento
Žemės ir žemėvaizdžio skyriaus
vyriausioji specialistė
Eugenijus Sankeras

SUDERINTA
Telšių rajono savivaldybės
Aplinkos reguliavimo
skyriaus vedėjas
[illegible]