TELŠIŲ RAJONO SAVIVALDYBĖS TERITORIJOJE ESANČIŲ GYVENAMŲJŲ VIETOVIŲ RIBŲ IR PAVADINIMŲ TVARKYMO PLANAS

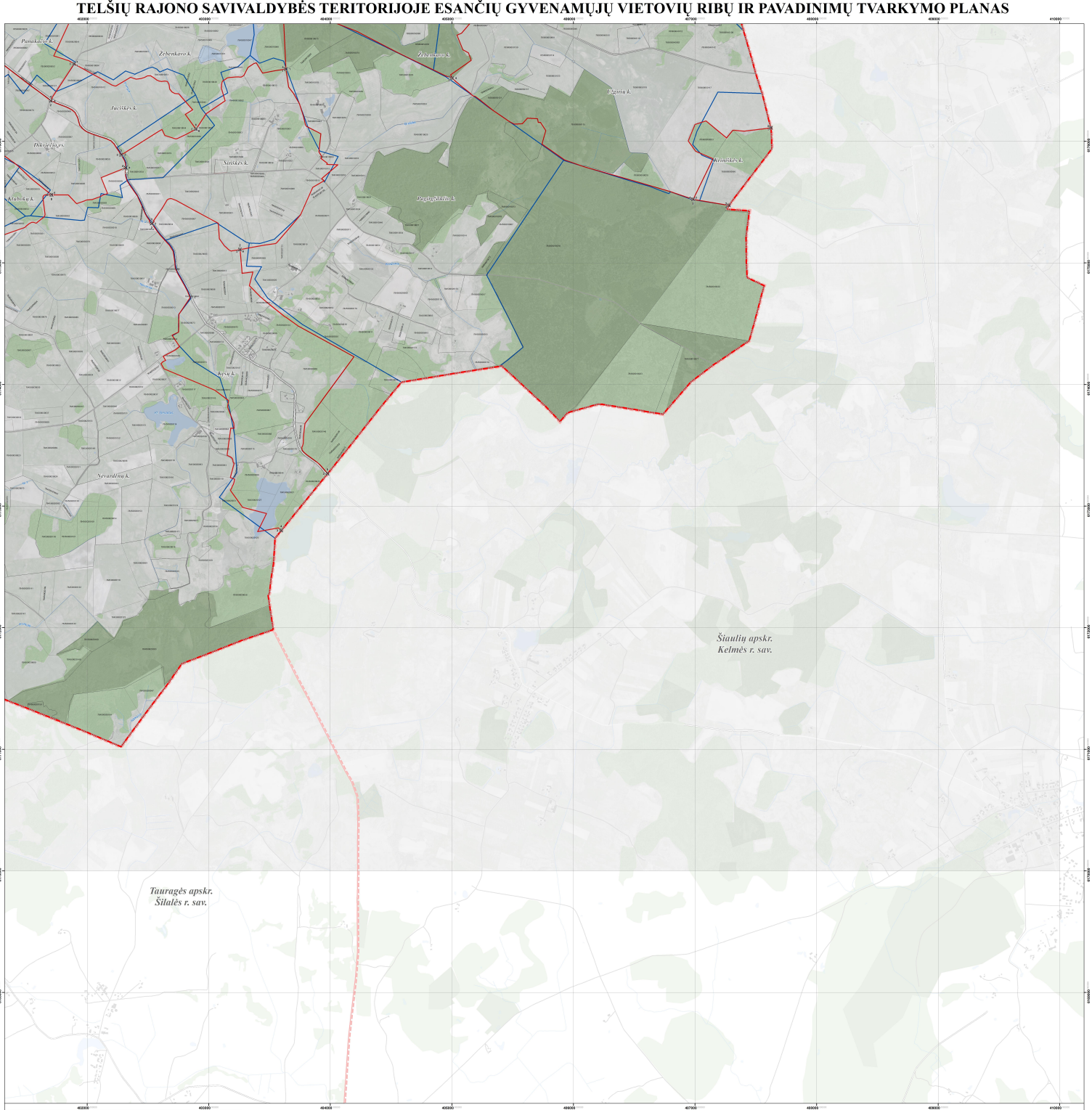

LAPŲ IŠDĖSTYMO SCHEMA

PROJEKTĄ ĮGYVENDINA TELŠIŲ RAJONO SAVIVALDYBĖS ADMINISTRACIJA

PROJEKTĄ RENGIA UAB „ATAMIS"

SUTARTINIAI ŽENKLAI

- Telšių rajono savivaldybės administracinė riba
- Apskričių administracinės ribos
- Aplinkinių savivaldybių administracinės ribos
- Nustatomos ir keičiamos gyvenamųjų vietovių teritorijų ribos
- Teisės aktų nustatyta teisės naudojimosi (salygų) ir apribojimų taikomoji vietovių teisinių teritorijų riba
- Gyvenamosios vietovės teritorijos ribos apsaugos nuo purslų taikos, taikos Nr.

Nekilnojamąjį turtą reguliuoti aktyvai

NVMA001001	Geodezinės matavimo aktyvai (aktyvo kadastrinis Nr.)
NVMA001071	Preliminariai matavimo aktyvai (aktyvo kadastrinis Nr.)

- Reguliuojamo kelio (kelio Nr.)
- Kiti keliai ir gatvės
- Pustrotė

Miškai

- Valstybinės reikšmės miškai
- Kiti miškai

Žemėnauda

- Vandens teritorijos

Naviglėkimo infrastruktūra

1994 metų Lietuvos koordinačių sistema LKS-94
KARTOGRAFINĖS PAGRINDAI:
1. Lietuvos Respublikos teritorija M 1:10000 skaitmeninis vektorinis ortofotografinis žemėlapis ORT10LT
© gr. © Nacionalinė Žemės tarnyba prie Žemės ūkio ministerijos, 2010-2016
2. Lietuvos Respublikos teritorija M1:10000 geoinformacinis duomenų rinkinys GDR10LT
© gr. © Valstybės įmonė Registrų centras tarnyba prie Žemės ūkio ministerijos, 2017
ŽUOMĖNIŲ ŠALTINIAI:
1. MT kadastro, Adresų registro duomenys © VI Regitra centras, 2017
2. Lietuvos Respublikos miškų valstybės kadastro duomenys © Valstybinė miškų tarnyba, 2017

0 250 500 1000 1500 2000 m

Atspaus tas	atamis Žirmūnų g. 149, Vilnius Tel.: (8-5) 2285 324			Projekto pavadinimas: Telšių rajono savivaldybės teritorijoje esančių gyvenamųjų vietovių ribų ir pavadinimų tvarkymo planas
ĮPAŽIŪRĖJA	PV	Z. Grabauskas	2018.02	Brėžinio pavadinimas: Lapas
GEOTAS	Geodezi	K. Zabitis	2018.02	Sprendinai. Vietinę saviraišką
	GIS ind.	V. Ulmaskas	2018.02	M 1:10000
Žymos	Užrašas	TELŠIŲ RAJONO SAVIVALDYBĖS ADMINISTRACIJOS DIREKTORIUS		Brėžinio žymuo: Lapas / Iš
				4 / 8

VIETA SUDERINIMAMS

SUDERINTA
Valstybės įmonės Registrų centras
Adresų registravimo skyriaus vedėjas
Zenonas Lapinskas
2018-02-27

SUDERINTA
Lietuvos Respublikos
Žemės ūkio ministerija
raštu Nr. 13-7-08-01-1625-3
Žemės ir žemės ūkio departamento
Administracinės ir kartografinės, geodezijos ir kompetencijos skyriaus vyr. specialistė
Palmira Petrošienė

SUDERINTA
Lietuvos Respublikos
Aplinkos apsaugos agentūra
raštu Nr. 2-07-3-00-02-2018-02
Poveikio strateginiams sprendimams ir teritorijų planavimo skyriaus vedėjas
Evaldas Sinkevičius