TELŠIŲ RAJONO SAVIVALDYBĖS TERITORIJOJE ESANČIŲ GYVENAMŲJŲ VIETOVIŲ RIBŲ IR PAVADINIMŲ TVARKYMO PLANAS

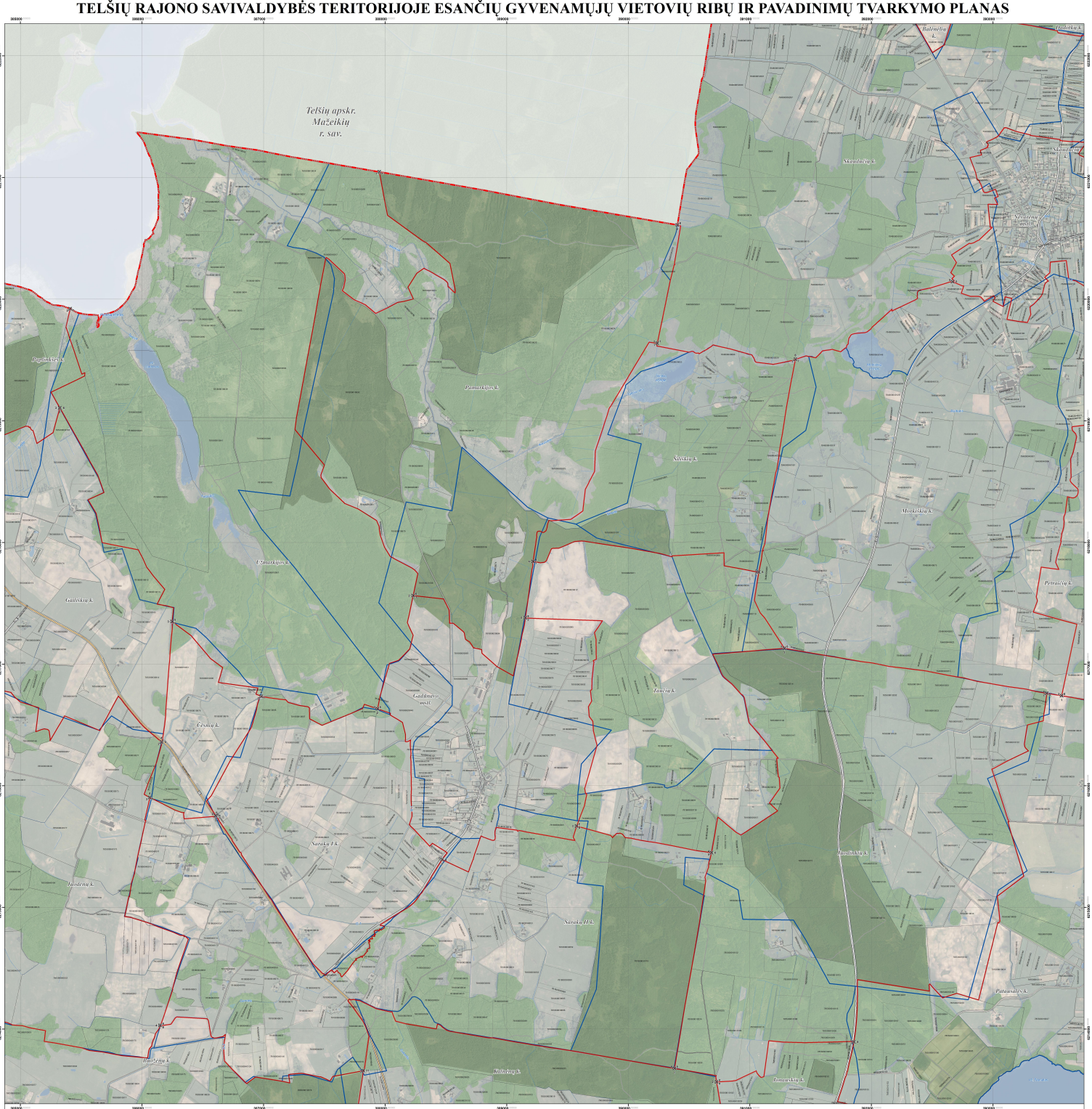

LAPŲ IŠDĖSTYMO SCHEMA

PROJEKTĄ ĮGYVENDINA TELŠIŲ RAJONO SAVIVALDYBĖS ADMINISTRACIJA

PROJEKTĄ RENGIA UAB „ATAMIS"

SUTARTINIAI ŽENKLAI

- Telšių rajono savivaldybės administracinė riba
- Nustatomos ir koreguojamos gyvenamųjų vietovių teritorijų ribos
- Teisės aktų nustatyta trasta saugotiniems (taip pat esančiems už esamos gyvenamųjų vietovių teritorijų ribos)
- Gyvenamosios vietovės teritorijos ribos aprašyta poetiko tekstu, taško Nr.

Nekilnojamojo turto registro įrašytieisė objektai

- 1 Geodezinės matavimo sklypai (sklypo kadastrinis Nr.)
- 2 Preliminarūs matavimo sklypai (sklypo kadastrinis Nr.)

Nekilnojamojo turto registro įrašytieisė sklypai

- 3 Geodezinės matavimo sklypai (sklypo kadastrinis Nr.)
- 4 Preliminarūs matavimo sklypai (sklypo kadastrinis Nr.)

Susisiekimo infrastruktūra

- Kraštio keliai (keliо Nr.)
- Regioniniai keliai (keliо Nr.)
- Kiti keliai ir gatvės
- Pietaisai

Miškai

- Valstybės miškas
- Kitė miškai

Žemėnauda

- Vandens teritorijos

1994 metų Lietuvos koordinačių sistema LKS-94
KARTOGRAFINĖS PAGRINDAI:
1. Lietuvos Respublikos teritorija M 1:10000 skaitmeninis vaizdinis ortofotografinis žemėlapis ORT10LT
© gr. © Nacionalinė žemės tarnyba prie Žemės ūkio ministerijos, 2010-2016
2. Lietuvos Respublikos teritorija M1:10000 geoinformacinės duomenų rinkinys GDR10LT
© gr. © Valstybės žemės ir kadastro tarnyba prie Žemės ūkio ministerijos, 2017
ŽUOMIŲJŲ ŠALTINIAI:
1. MT kadastro, Adresų registro duomenys © VI Regitra centras, 2015
2. Lietuvos Respublikos miškų valstybės kadastro duomenys © Valstybinė miškų tarnyba, 2017

0 100 200 300 400 500 m

Užsakovo kl.	atamis Žirmūnų g. 139, Vilnius Tel.: (8-5) 234 5 [illegible]			Projekto pavadinimas: Telšių rajono savivaldybės teritorijoje esančių gyvenamųjų vietovių ribų ir pavadinimų tvarkymo planas	
TPVIŠSA	IV	Z. Gerlandas	2014-02	Brėžinio pavadinimas:	Lakšis
GEO VAS	Gaudas	K. Zabiela	2014-02	Specialistai: Geoliaisvo sertifikatas	
GIS Inž.		V. U. Sinokas	2014-02		M 1:10000
Rajas	Užsakovas	TELŠIŲ RAJONO SAVIVALDYBĖS ADMINISTRACIJOS DIREKTORIUS		Brėžinio tipas:	Lapas / Lapų
				S-1/2727-AT-175-1054	1 / 1

VIETA SUDERINIMAMS

SUDERINTA
Lietuvos Respublikos
[illegible]
Palmira Petrulienė

SUDERINTA
Valstybės [illegible]
Zygmunt [illegible]

SUDERINTA
Lietuvos Respublikos
[illegible]