TELŠIŲ RAJONO SAVIVALDYBĖS TERITORIJOJE ESANČIŲ GYVENAMŲJŲ VIETOVIŲ RIBŲ IR PAVADINIMŲ TVARKYMO PLANAS

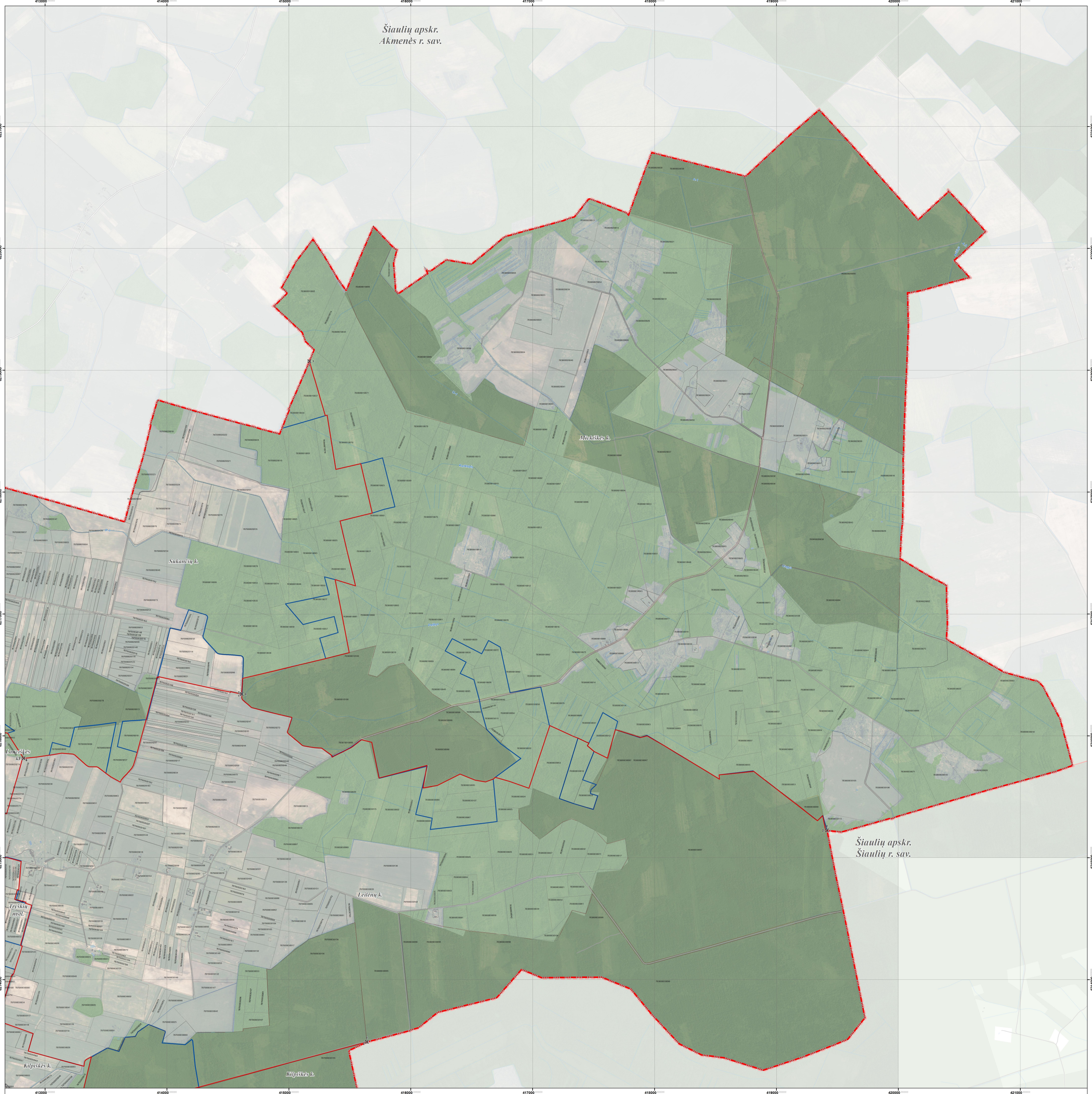

LAPŲ IŠDĖSTYMO SCHEMA

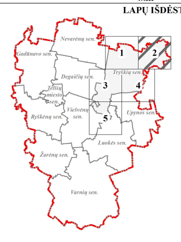

PROJEKTĄ ĮGYVENDINA TELŠIŲ RAJONO SAVIVALDYBĖS ADMINISTRACIJA

PROJEKTĄ RENGIA UAB „ATAMIS“

VIETA SUDERINIMAMS

SUDERINTA Valstybės įmonė Registrų centras
Adresų registravimo skyriaus vedėjas Zenonas Lupeikis 2018 ...

SUDERINTA Lietuvos Respublikos žemės ūkio ministerijos 2018-01-10 raštu Nr. ...
Žemės ir išteklių politikos departamento Nekilnojamojo turto kadastro, geodezijos ir kartografijos skyriaus vyr. specialistė Palmira Petniūnienė

SUDERINTA Lietuvos Respublikos susisiekimo ministerijos 2018-01-22 raštu Nr. 2-25-22
Plėtros ir tarptautinių ryšių departamento Plėtros ir inovacijų skyriaus vyriausiasis specialistas Evaldas Savickas

SUTARTINIAI ŽENKLAI

- Telšių rajono savivaldybės administracinė riba
- Apskričių administracinės ribos
- Aplinkinių savivaldybių administracinės ribos
- Nustatomos ir keičiamos gyvenamųjų vietovių teritorijų ribos
- Teisės aktų nustatyta tvarka nepatvirtintos (sąlyginės) ir esamos gyvenamųjų vietovių teritorijų ribos
- Gyvenamosios vietovės teritorijos ribos aprašymo posūkio taškas, taško Nr.

Nekilnojamojo turto registre įregistruoti sklypai

- 787800020153 Geodeziškai matuoti sklypai (sklypo kadastrinis Nr.)
- 781500050172 Preliminariai matuoti sklypai (sklypo kadastrinis Nr.)

Nekilnojamojo turto registre įregistruoti sklypai

- 786000080114 Geodeziškai matuoti sklypai (sklypo kadastrinis Nr.)
- 782500030240 Preliminariai matuoti sklypai (sklypo kadastrinis Nr.)

Susisiekimo infrastruktūra

- 4635 Rajoniniai keliai (kelio Nr.)
- Kiti keliai ir gatvės
- Pastatai

Miškai

- Valstybinės reikšmės miškai
- Kiti miškai

Žemėnauda

- Vandenų teritorijos

1994 metų Lietuvos koordinačių sistema LKS-94
KARTOGRAFINIS PAGRINDAS:
1. Lietuvos Respublikos teritorijos M 1:10000 skaitmeninis rastrinis ortofotografinis žemėlapis ORT10LT
NŽT © Nacionalinė žemės tarnyba prie Žemės ūkio ministerijos, 2013-2016
2.Lietuvos Respublikos teritorijos M1:10000 georeferencinis duomenų rinkinys GDR10LT
NŽT © Nacionalinė žemės tarnyba prie Žemės ūkio ministerijos, 2017
DUOMENŲ ŠALTINIAI:
1. NT kadastro, Adresų registro duomenys © VĮ Registrų centras, 2017
2. Lietuvos Respublikos miškų valstybės kadastro duomenys © Valstybinė miškų tarnyba, 2017

0 125 250 500 750 1 000 Metrai

Atestato Nr.	atamis Žirmūnų g. 139, Vilnius Tel.: (8-5) 27 28 334				Projekto pavadinimas: Telšių rajono savivaldybės teritorijoje esančių gyvenamųjų vietovių ribų ir pavadinimų tvarkymo planas		
TPV0034	PV	Ž. Grabauskas		2018.02	Brėžinio pavadinimas: Sprendiniai. Tryškių seniūnija M 1:10000	Laida	
1GKV-543	Geodez.	S. Zabitis		2018.02			
	GIS inž.	V. Ulenskas		2018.02			
Etapas	Užsakovas: TELŠIŲ RAJONO SAVIVALDYBĖS ADMINISTRACIJOS DIREKTORIUS				Brėžinio žymuo S-13727/AT-17T-1056	Lapas 2	Lapų 5