ŠIRVINTŲ RAJONO SAVIVALDYBĖS, JAUNIŪNŲ SENIŪNIJOS GYVENAMŲJŲ VIETOVIŲ TERITORIJŲ RIBŲ NUSTATYMO PLANAS

N

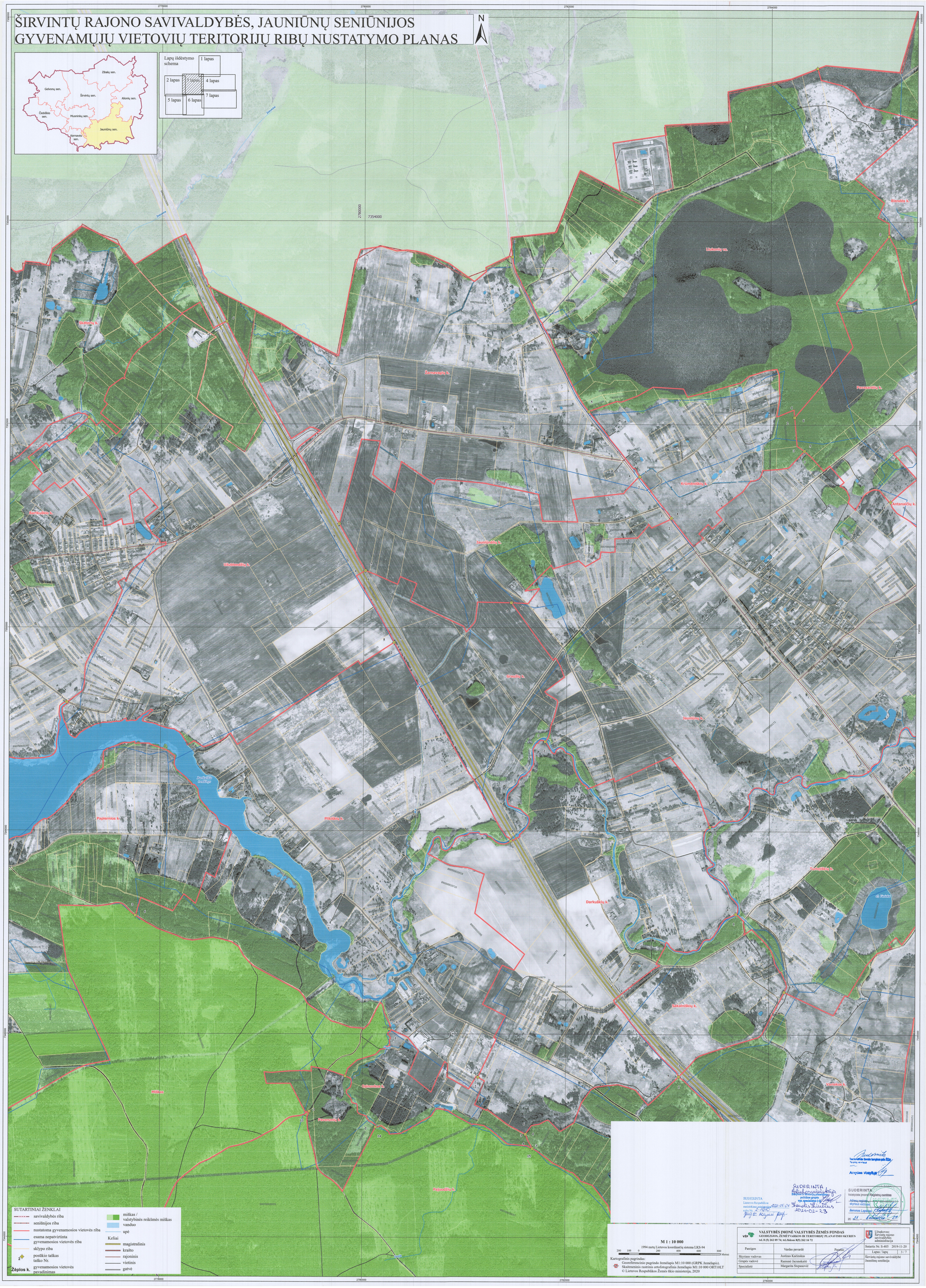

SUTARTINIAI ŽENKLAI

- savivaldybės riba
- seniūnijos riba
- nustatoma gyvenamosios vietovės riba
- esama nepatvirtinta gyvenamosios vietovės riba
- sklypo riba
- posūkio taškas taško Nr.
- gyvenamosios vietovės pavadinimas
- miškas / valstybinės reikšmės miškas
- vanduo
- upė

Keliai

- magistralinis
- krašto
- rajoninis
- vietinis
- gatvė

Žėplos k.

SUDERINTA
Valstybės žemės tarnyba prie ŽŪM
Kadastro skyrius
Arvydas Vosylius

SUDERINTA
Lietuvos Respublikos
susisiekimo ministerija
Raštas Nr. 2-1890
2021-05-06

SUDERINTA
Aplinkos ministerija
Statybos ir teritorijų planavimo
politikos grupės
vyr. specialistas (-ė)
Gediminas Šimulynas
2021-02-23

SUDERINTA
Valstybės įmonė Registrų centras
Adresų registro skyrius vadovas
Zenonas Lapėnas
20 21 - 02 - 23

M 1 : 10 000

1994 metų Lietuvos koordinačių sistema LKS-94

200 100 0 200 400 600 800 Metrai

Kartografinis pagrindas:
Georeferencinio pagrindo žemėlapis M1:10 000 (GRPK žemėlapis).
Skaitmeninis rastrinis ortofotografinis žemėlapis M1:10 000 ORT10LT
© Lietuvos Respublikos Žemės ūkio ministerija, 2020

VŽF
VALSTYBĖS ĮMONĖ VALSTYBĖS ŽEMĖS FONDAS
GEODEZIJOS, ŽEMĖTVARKOS IR TERITORIJŲ PLANAVIMO SKYRIUS
tel. 8 (5) 262 09 74; tel./faksas 8(5) 262 16 72

Pareigos	Vardas pavardė	Parašas
Skyriaus vadovas	Justinas Kačinskas	
Grupės vadovė	Raminė Jacunskaitė	
Specialistė	Margarita Štepanovič	

Užsakovas: Širvintų rajono savivaldybės administracija

Sutartis Nr. S-403 2019-11-20

Lapas / lapų 3 / 7

Širvintų rajono savivaldybė
Jauniūnų seniūnija