

# KALVARIJOS SAVIVALDYBĖS, KALVARIJOS SENIŪNIJOS GYVENAMŪJŲ VIETŲVIŲ TERITORIJŲ RIBŲ NUSTATYMO PLANAS

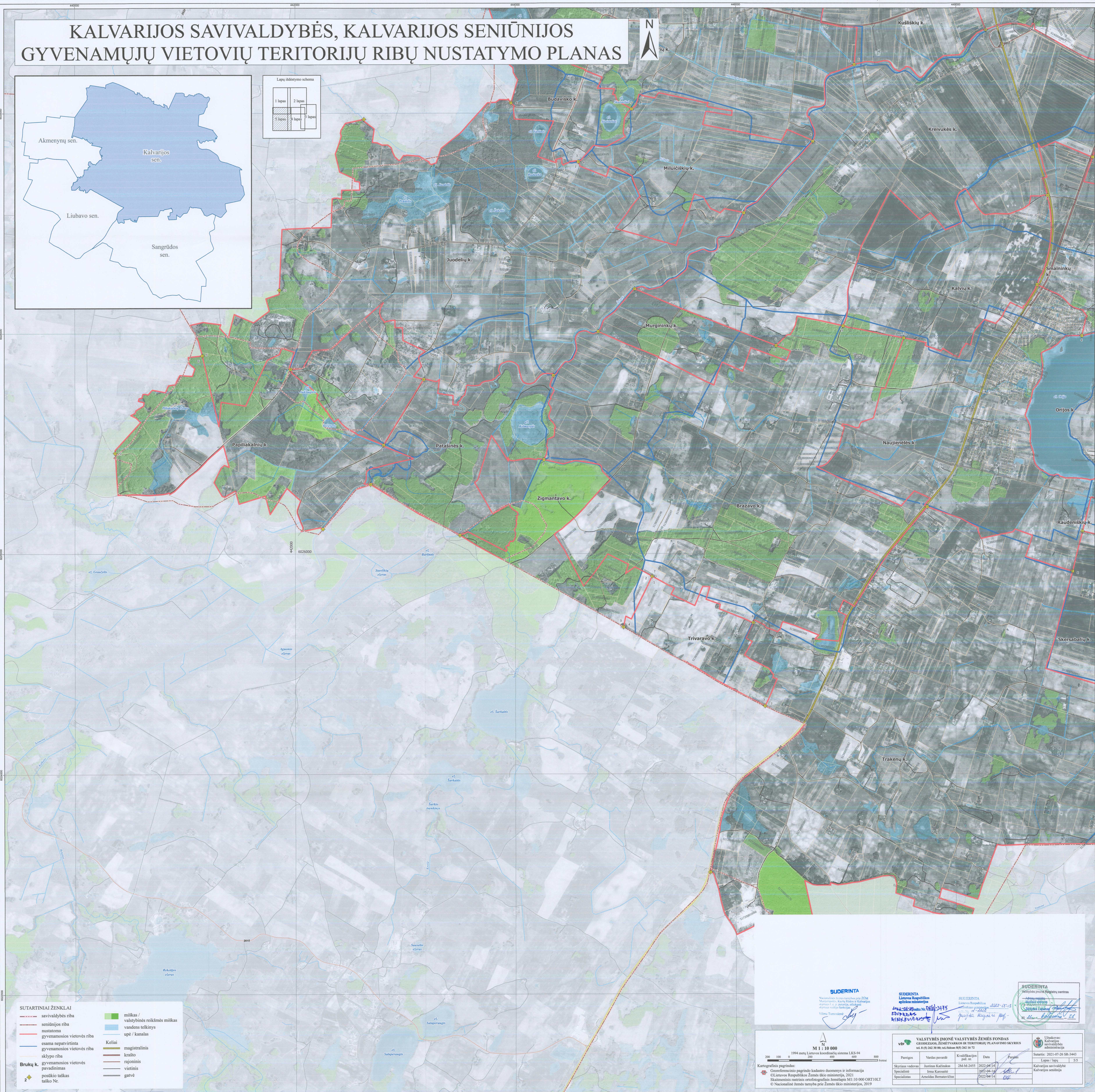
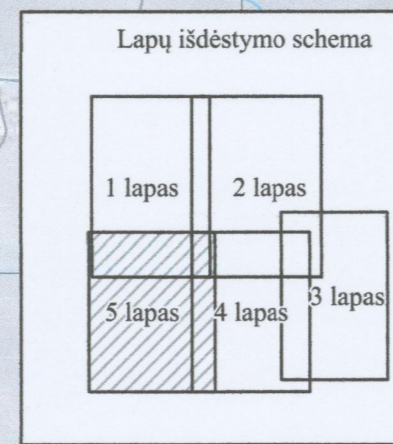
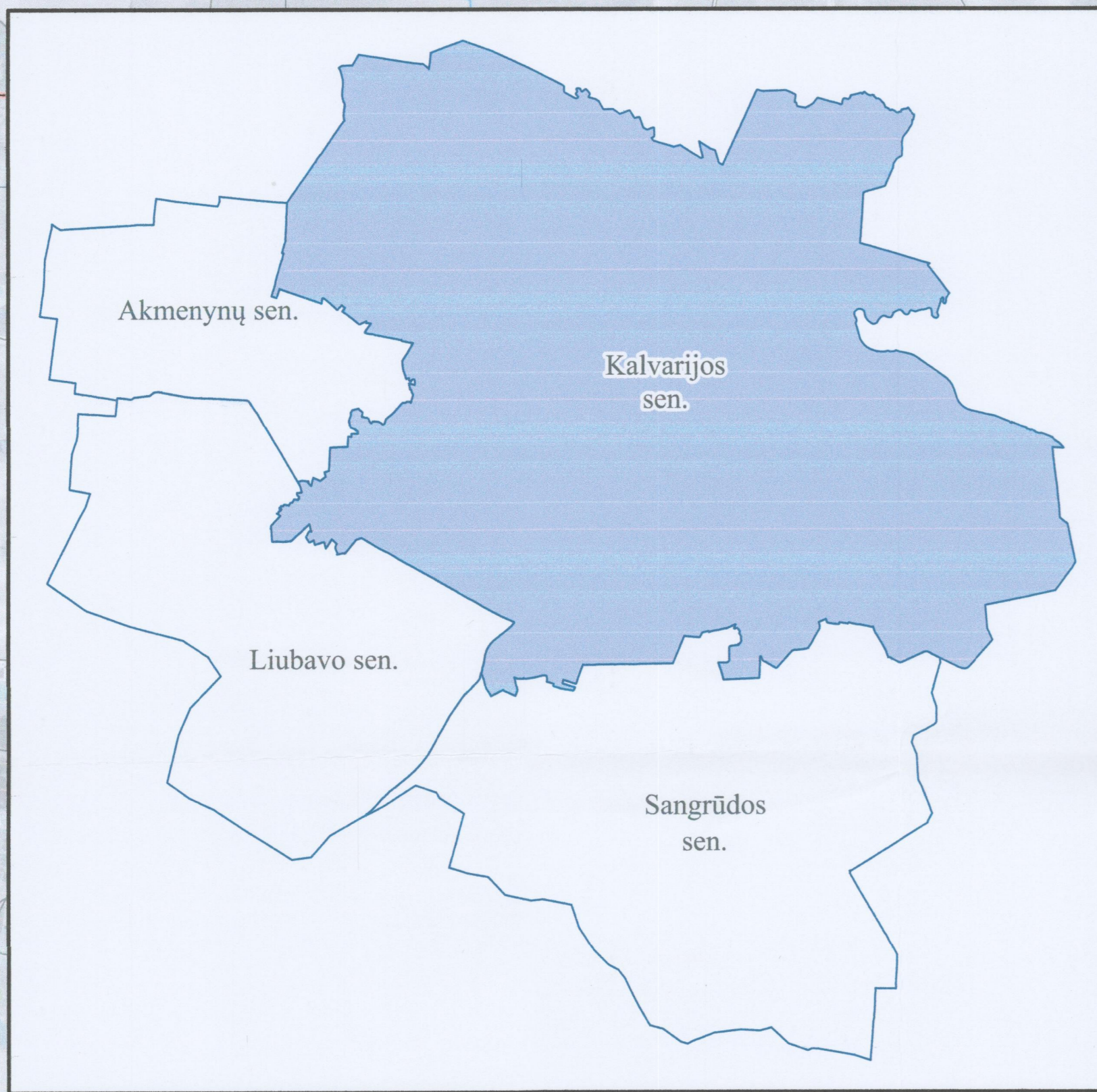

- SUTARTINIAI ŽENKLAI**
- savivaldybės riba
  - seniūnijos riba
  - nustatoma gyvenamosios vietovės riba
  - esama nepatvirtinta gyvenamosios vietovės riba
  - sklypo riba
  - Brukų k. gyvenamosios vietovės pavadinimas
  - postinio taškas Nr. 2
  - miškas / valstybinės reikšmės miškas
  - vandens telkinys upė / kanalas
  - Keliai**
  - magistralinis
  - krašto
  - rajoninis
  - vietinis
  - gatvė

**SUDERINTA**  
Nacionalinė žemės tarnyba prie ŽŪT  
Mokymų, tyrimų ir konsultacijų skyriaus I c. p. pareigų atlikėjas  
Vilija Tumšienė

**SUDERINTA**  
Lietuvos Respublikos  
Geografinės informacijos departamentas  
2022-06-14  
2022-06-14  
2022-06-14

**SUDERINTA**  
Valstybės geografinis centras  
2022-06-14

**VALSTYBĖS ĮMONĖ VALSTYBĖS ŽEMĖS FONDAS**  
GEODEZIJOS, ŽEMĖTŪKAROS IR TERITORIJŲ PLANAVIMO SKYRIUS  
Nr. 8 (į 262 30 0), tel./faksas Nr. 262 34 72

**M 1 : 10 000**  
1994 metų Lietuvos koordinacinė sistema LKS-94  
200 0 200 400 600 800  
Metrai

Kartografinis pagrindas:  
Georeferencinio pagrindo kadastro duomenys ir informacija  
CL Lietuvos Respublikos Žemės ūkio ministerija, 2021  
Skaitmeniniai rastiniai ortofotografiniai žemėlapis M1:10 000 ORTIOLT  
© Nacionalinė žemės tarnyba prie Žemės ūkio ministerijos, 2019

Pareigis	Vardas pavardė	Kvalifikacijos pat. Nr.	Data	Parašas
Skaitmeninis vadovas	Justinas Kačinskas	2M-M-2455	2022-06-14	<i>[Signature]</i>
Specialistė	Imma Karaliūtė		2022-06-14	<i>[Signature]</i>
Specialistė	Amaliaus Bernatavičius		2022-06-14	<i>[Signature]</i>

Užduoties atlikėjas: Kalvarijos savivaldybės administracija  
Lapų / Iš viso: 5 / 5  
Sudaryta: 2022-07-26 SR-3443  
Kalvarijos savivaldybės administracija