

ŠILUTĖS RAJONO SAVIVALDYBĖS ŠILUTĖS SENIŪNIJOS ŠILUTĖS MIESTO IR MACIKŲ KAIMO GYVENAMŪJŲ VIETŪVIŲ TERITORIJŲ RIBŪ NUSTATYMO (KEITIMO) PLANAS

VIETA SUDERINIMAMS

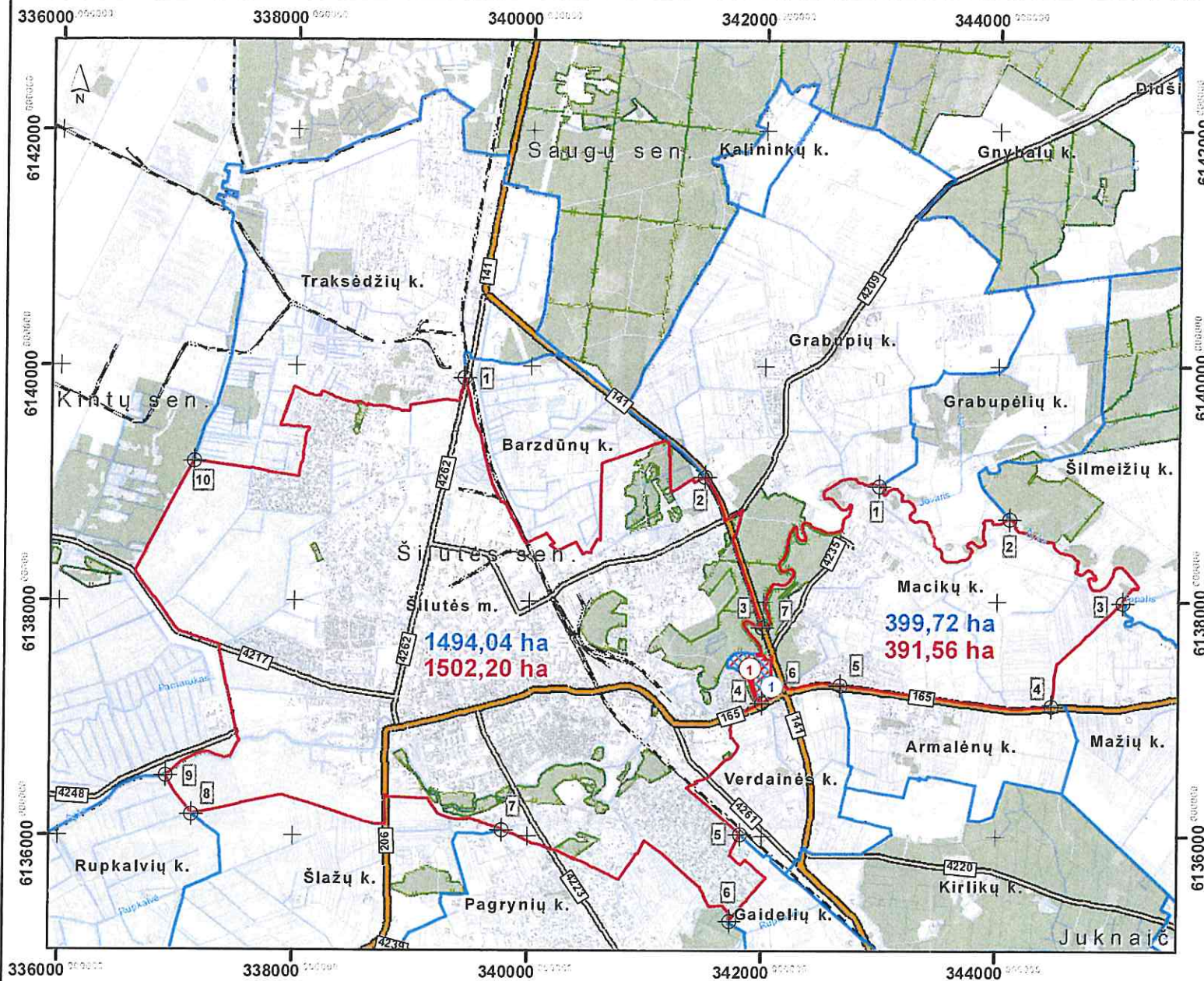

SUTARTINIAI ŽYMĖJIMAI

RIBOS

- Esamos gyvenamųjų vietovių teritorijų ribos
- Nustatomos ir keičiamos gyvenamųjų vietovių teritorijų ribos
- Priskiriamos teritorijos ir jų eksplikacijos numeris
- Išskiriamos teritorijos ir jų eksplikacijos numeris
- Gyvenamosios vietovės teritorijos ribos aprašymo posūkio taškai ir numeris

1494,04 ha Patvirtintas teritorijos plotas, ha

1502,20 ha Nustatomas teritorijos plotas, ha

Esamų sklypų ribos

Priskiriamų plotų eksplikacija

Teritorijos Nr.	Miestų, kaimų pavadinimai	Esamas plotas, ha	Priskiriamas teritorijos plotas, ha	Išskiriamas teritorijos plotas, ha	Nustatomas plotas, ha
1	Šilutės m.	1494,04	8,16	-	1502,20
1	Macikų k.	399,72	-	8,16	391,56

KITI ŽYMĖJIMAI

- Pastatai
- Valstybinės reikšmės miškas
- Kiti miškai
- Ežerai, tvenkiniai
- Pelkės
- Upės
- Krašto kelias ir kelio numeris
- Rajoninis kelias ir kelio numeris
- Vietinės reikšmės kelias
- Geležinkelis

DERINU:

Nacionalinės žemės tarnybos prie ŽŪM
Šilutės skyriaus
vedėjas

Algirdas Balčiūnas

2022.



SUDERINTA
Lietuvos Respublikos
aplinkos ministerijoje.

2022-05-23, raštu Nr. (14)D8(1)-2751
Gardelis Gindėnas

SUDERINTA
Lietuvos Respublikos
susisiekimo ministerijos
2022-05-05
2-2022
Jugita Baigėnė

SUDERINTA
Valstybės įmonė Registrų centras

Adresų registro
skyriaus vadovas
Zemonaš Lapėnas
2022 kovo 10 d.

KARTOGRAFINIS PAGRINDAS:

- Lietuvos Respublikos teritorijos M 1:10000 skaitmeninis rastrinis ortofotografinis žemėlapis ORT10LT © Nacionalinė žemės tarnyba prie Žemės ūkio ministerijos, 2020
- Georeferencinio pagrindo kadastro erdviųjų duomenų rinkinys (GRPK) © Nacionalinė žemės tarnyba prie Žemės ūkio ministerijos, 2021

DUOMENŲ ŠALTINIAI:

- NT kadastro, Adresų registro duomenys © VĮ Registrų centras, 2021
- Lietuvos Respublikos miškų valstybės kadastro duomenys © Valstybinė miškų tarnyba, 2021

KVAL. PATV. DOK. NR.	 Žirmūnų g. 139, Vilnius Tel. (8-5) 2728334, Faks. (8-5) 2031280			PLANO PAVADINIMAS	Šilutės rajono savivaldybės Šilutės seniūnijos Šilutės miesto ir Macikų kaimo gyvenamųjų vietovių teritorijų ribų nustatymo (keitimo) planas	
TPV0034	PV	Ž. Grabauskas	2022	PLANAVIMO PROCESO STADIJA, BRĖŽINIO PAVADINIMAS	Sprendiniai	
IGKV-1034	Geodez.	A. Anikėnienė	2022	Šilutės seniūnijos Šilutės miesto ir Macikų kaimo gyvenamųjų vietovių teritorijų ribų nustatymo brėžinys	M 1:50 000	
KALBOS TRUMP.	PLANAVIMO ORGANIZATORIUS	ŠILUTĖS RAJONO SAVIVALDYBĖS ADMINISTRACIJOS DIREKTORIUS		SUTARTIES NR.	LAPAS	LAPŲ
LT				AT-21T-1839	1	1