AKMENĖS RAJONO SAVIVALDYBĖS
LAISVOS VALSTYBINĖS ŽEMĖS FONDE ESANČIŲ VALSTYBINIŲ MIŠKŲ PLOTŲ, PERDUODAMŲ VALSTYBĖS ĮMONEI VALSTYBINIŲ MIŠKŲ URĖDIJAI KOMPLEKSINEI MIŠKŲ ŪKIO VEIKLAI VYKDYTI, SCHEMA

Lietuvos Respublikos Vyriausybės
2023 m. ..... d. nutarimo Nr. .....
26 priedas

M 1 : 50 000

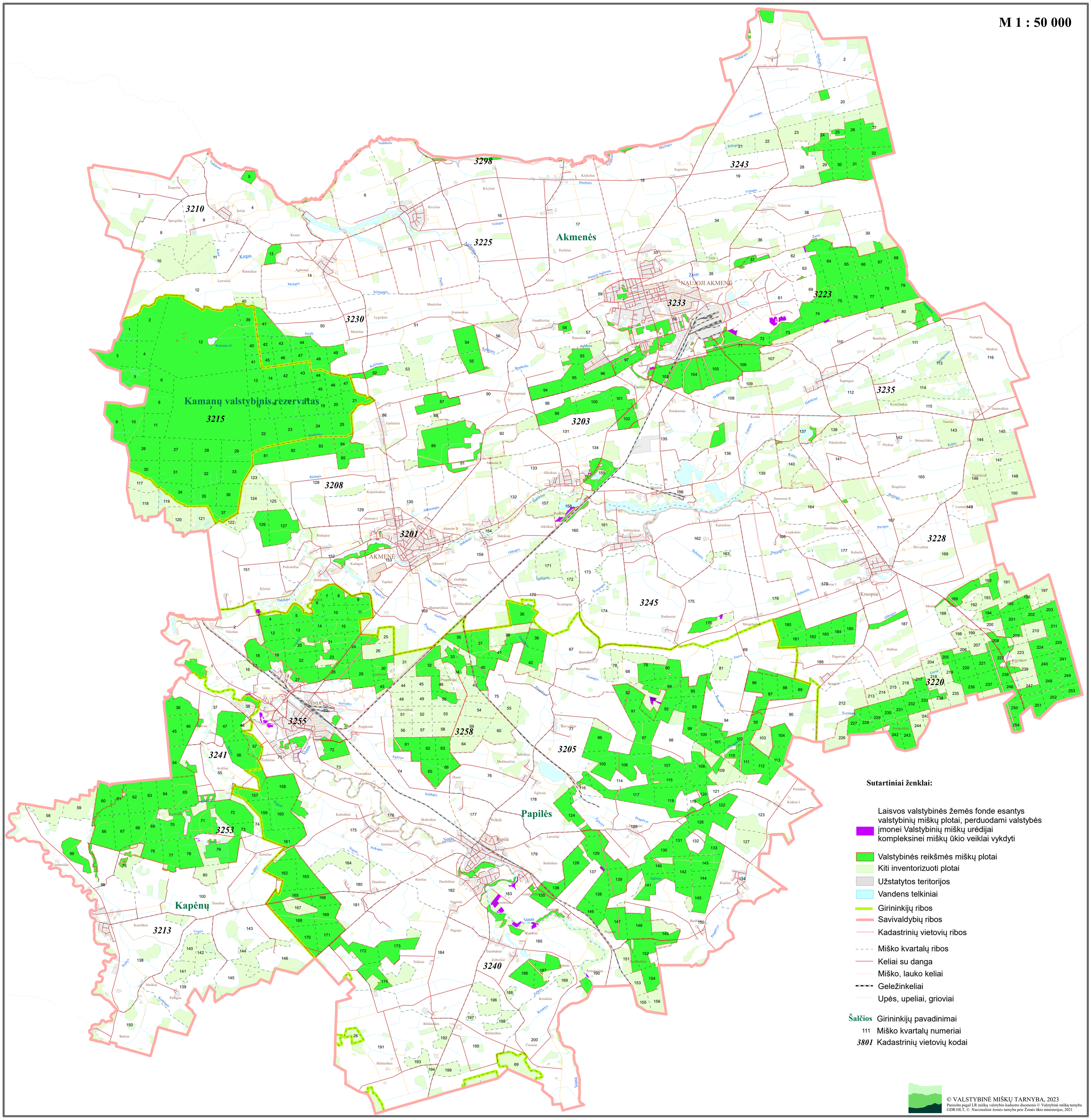

© VALSTYBINĖ MIŠKŲ TARNYBA, 2023
Paruošta pagal LR miškų valstybės kadastro duomenis © Valstybinė miškų tarnyba
GDR10LT, © Nacionalinė žemės tarnyba prie Žemės ūkio ministerijos, 2021