

**ŠVENČIONIŲ RAJONO SAVIVALDYBĖS TERITORIJOJE ESANČIŲ VALSTYBINIŲ  
MIŠKŲ ŪKIO PASKIRTIES ŽEMĖS SKLYPŲ  
SĄRAŠAS**

**2021-02-23**

Eil. Nr.	Kadastro vietovės pavadinimas	Informacija apie įregistruotus Nekilnojamojo turto registre valstybės vardu žemės sklypus, numatomus perduoti VĮ Valstybinių miškų urėdijai		
		Žemės sklypo kadastro Nr.	Žemės sklypo unikalus Nr.	Žemės sklypo plotas, ha
1.	Padubingės	8647/0002:160	4400-4981-1472	21,3949
2.	Pavoverės	8650/0001:265	4400-4951-7799	48,0081

Parengė:

Nacionalinės žemės tarnybos  
prie Žemės ūkio ministerijos  
Švenčionių skyriaus vedėja  
Marija Levarauskienė



Suderinta:

Valstybės įmonės Valstybinių miškų urėdijos  
Nemenčinės regioninio padalinio vadovė  
Viktorija Anikevičienė

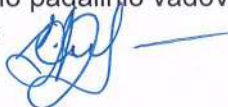



VALSTYBĖS ĮMONĖ REGISTRŲ CENTRAS  
Lvovo g. 25-101, 09320 Vilnius, tel. (8 5) 2688 262, el. p. info@registrucentras.lt  
Duomenys kaupiami ir saugomi Juridinių asmenų registre, kodas 124110246

## NEKILNOJAMOJO TURTO REGISTRO DUOMENŲ BAZĖS IŠRAŠAS

2022-03-28 11:29:43

### 1. Nekilnojamojo turto registre įregistruotas turtas:

Registro Nr.: **44/2216577**  
Registro tipas: **Žemės sklypas**  
Sudarymo data: **2018-03-05**  
**Švenčionių r. sav., Pabradės sen., Naujadvario k.**

### 2. Nekilnojamieji daiktai:

2.1. **Žemės sklypas**  
**Švenčionių r. sav., Pabradės sen., Naujadvario k.**  
Unikalus daikto numeris: **4400-4951-7799**  
Žemės sklypo kadastro numeris ir  
kadastro vietovės pavadinimas: **8650/0001:265 Pavoverės k.v.**  
Daikto pagrindinė naudojimo paskirtis: **Miškų ūkio**  
Žemės sklypo naudojimo būdas: **Ūkinių miškų sklypai**  
Žemės sklypo plotas: **48.0081 ha**  
Miško žemės plotas: **48.0081 ha**  
Miško plotas, įregistruotas Miškų  
valstybės kadastrė: **46.8966 ha**  
Duomenų apie Miškų valstybės kadastrė  
įregistruotą miško plotą pateikimo data: **2021-03-31**  
Matavimų tipas: **Žemės sklypas suformuotas atliekant kadastrinius  
matavimus**  
Indeksuota žemės sklypo vertė: **147624 Eur**  
Indeksuota miško vertė: **147624 Eur**  
Indeksuota miško medynų vertė: **138806 Eur**  
Žemės sklypo vertė: **34429 Eur**  
Miško žemės ir medynų vertė: **34429 Eur**  
Miško medynų vertė: **28918 Eur**  
Vidutinė rinkos vertė: **155606 Eur**  
Vidutinės rinkos vertės nustatymo data: **2018-09-25**  
Vidutinės rinkos vertės nustatymo būdas: **Masinis vertinimas**  
Kadastro duomenų nustatymo data: **2017-11-16**

### 3. Daikto priklausiniai iš kito registro: įrašų nėra

### 4. Nuosavybė:

4.1. **Nuosavybės teisė**  
Savininkas: **LIETUVOS RESPUBLIKA, a.k. 111105555**  
Daiktas: **žemės sklypas Nr. 4400-4951-7799, aprašytas p. 2.1.**  
Įregistravimo pagrindas: **2018-02-15 Nacionalinės žemės tarnybos teritorinio  
skyriaus vedėjo sprendimas Nr. 45SK-155-(14.45.110.)**  
Įrašas galioja: **Nuo 2018-09-26**

### 5. Valstybės ir savivaldybių žemės patikėjimo teisė:

5.1. **Valstybinės žemės patikėjimo teisė**  
Patikėtinis: **Nacionalinė žemės tarnyba prie Žemės ūkio ministerijos,  
a.k. 188704927**  
Daiktas: **žemės sklypas Nr. 4400-4951-7799, aprašytas p. 2.1.**  
Įregistravimo pagrindas: **2018-02-15 Nacionalinės žemės tarnybos teritorinio  
skyriaus vedėjo sprendimas Nr. 45SK-155-(14.45.110.)**  
Įrašas galioja: **Nuo 2018-09-26**

**6. Kitos daiktinės teisės :** įrašų nėra

**7. Juridiniai faktai:** įrašų nėra

**8. Žymos:** įrašų nėra

**9. Teritorijos, kuriose taikomos specialiosios žemės naudojimo sąlygos:**

9.1.

**Miško žemė (VI skyrius, trečiasis skirsnis)**

Daiktas: žemės sklypas Nr. 4400-4951-7799, aprašytas p. 2.1.

Įregistravimo pagrindas: 2019-06-06 Lietuvos Respublikos specialiųjų žemės naudojimo sąlygų įstatymas Nr. XIII-2166  
2019-12-19 Lietuvos Respublikos žemės ūkio ministro įsakymas Nr. 3D-711

Plotas: 48.0081 ha

Įrašas galioja: Nuo 2020-01-02

9.2.

**Kelių apsaugos zonos (III skyrius, antrasis skirsnis)**

Daiktas: žemės sklypas Nr. 4400-4951-7799, aprašytas p. 2.1.

Įregistravimo pagrindas: 2019-06-06 Lietuvos Respublikos specialiųjų žemės naudojimo sąlygų įstatymas Nr. XIII-2166  
2019-12-19 Lietuvos Respublikos žemės ūkio ministro įsakymas Nr. 3D-711

Plotas: 4.488 ha

Įrašas galioja: Nuo 2020-01-02

9.3.

**Elektroninių ryšių tinklų elektroninių ryšių infrastruktūros apsaugos zonos (III skyrius, vienuoliktasis skirsnis)**

Daiktas: žemės sklypas Nr. 4400-4951-7799, aprašytas p. 2.1.

Įregistravimo pagrindas: 2019-06-06 Lietuvos Respublikos specialiųjų žemės naudojimo sąlygų įstatymas Nr. XIII-2166  
2019-12-19 Lietuvos Respublikos žemės ūkio ministro įsakymas Nr. 3D-711

Plotas: 0.41 ha

Įrašas galioja: Nuo 2020-01-02

**10. Daikto registravimas ir kadastro žymos:**

10.1.

**Suformuotas naujas (daikto registravimas)**

Daiktas: žemės sklypas Nr. 4400-4951-7799, aprašytas p. 2.1.

Įregistravimo pagrindas: 2017-12-08 Nekilnojamojo daikto kadastro duomenų byla  
2018-02-15 Nacionalinės žemės tarnybos teritorinio skyriaus vedėjo sprendimas Nr. 45SK-155-(14.45.110.)

Įrašas galioja: Nuo 2018-09-25

10.2.

**Kadastrinius matavimus atliko (kadastro žyma)  
KAZIMIERAS URBONAVIČIUS**

Daiktas: žemės sklypas Nr. 4400-4951-7799, aprašytas p. 2.1.

Įregistravimo pagrindas: 2011-06-16 Kvalifikacijos pažymėjimas Nr. 2M-M-1427  
2017-12-08 Nekilnojamojo daikto kadastro duomenų byla

Įrašas galioja: Nuo 2018-09-25

**11. Registro pastabos ir nuorodos:** įrašų nėra

**12. Kita informacija:** įrašų nėra

**13. Informacija apie duomenų sandoriui tikslinimą:** įrašų nėra

Žemės sklypo išdėstymo schema

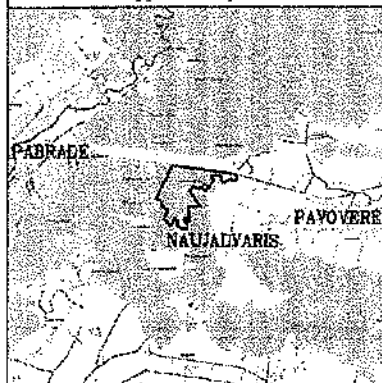

# ŽEMĖS SKLYPO PLANAS M 1:5000

Sklypo plotas 480081 m<sup>2</sup>

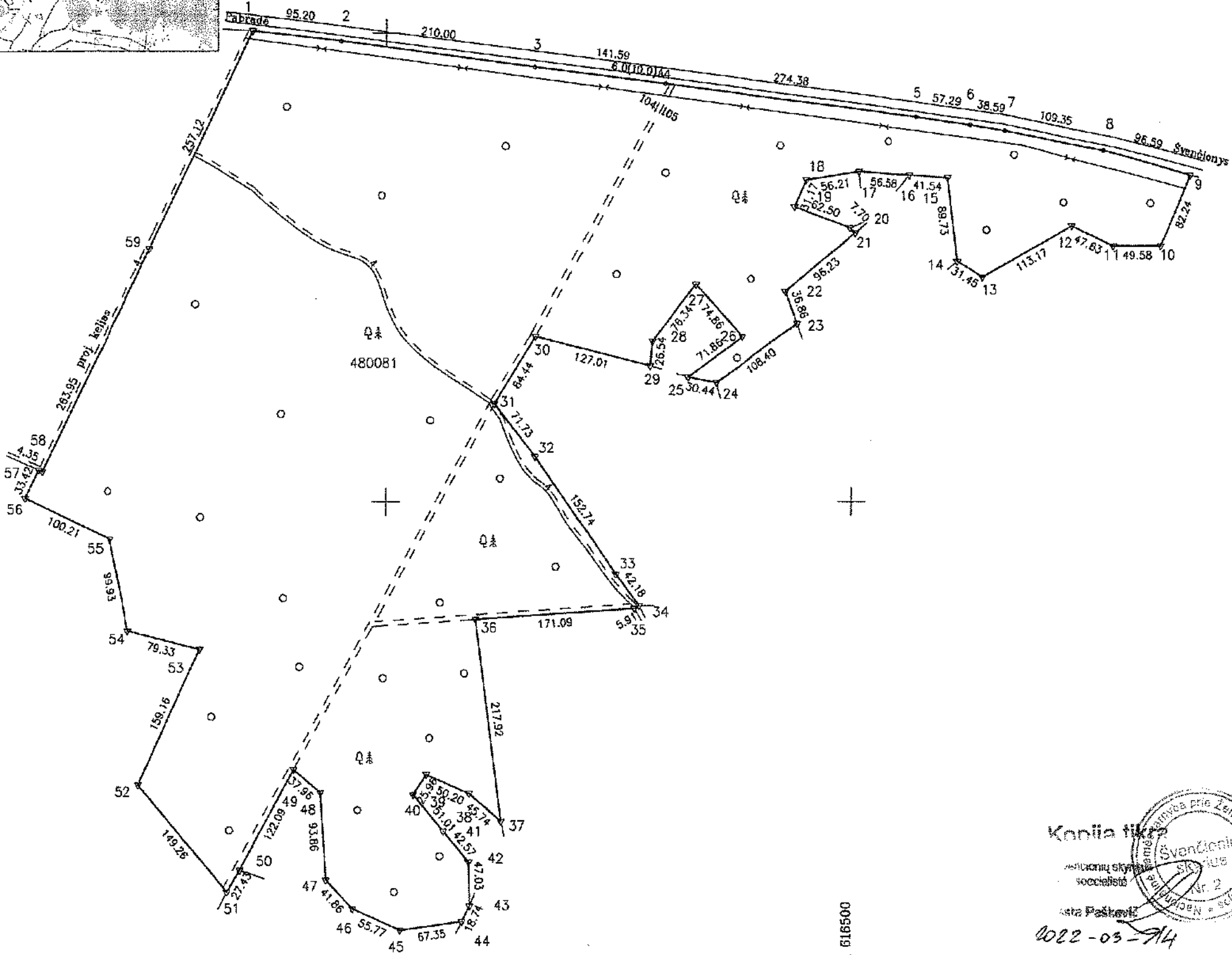

Kadastro:	vietovė	Pavoverės	blokas	sklypas
Žemės sklypo kadastro Nr.:		8 6 5 0 0 0 0 1	0 2 6 5	

Gatvė, namo Nr.	776-3
Kaimas (miestelis)	Naujadvario
Seniūnija	Pabradės
Miestas (rajonas)	Švenčionių
Apskritis	Vilniaus

Gretimybė	Gretimų žemės sklypo kadastro Nr.	Pastabos
1-9	8650/7001:2	
9-14	8650/0001:137	
14-18	8650/0001:213	
16-17		Valstybinė žemė
17-20	8650/0001:243	
20-21		Valstybinė žemė
21-23	8650/0001:213	
23-24	8650/0001:130	
24-25	8650/0001:156	
25-29	8650/0001:244	
29-34	8650/0001:156	
34-35		Vietinis kelias
35-37	8650/0001:93	
37-43	8650/0001:247	
43-44	8650/0001:22	
44-50	8650/0001:248	
50-51	8650/0001:126	
51-57	8650/0001:200	
57-1		Projekt. kelias

Su paženklinomis vietovėje žemės sklypo ribomis, aprašytomis ... 2017... m. ... 11... mėn. 16 d. žemės sklypo paženklinimo-parodymo akte, ir nustatytu plotu sutinku:  
 Žemės savininkas (naudotojas): *Vytautas Mikulskis*  
 LIETUVOS RESPUBLIKA *Darius Kazakevičius*  
 (vardas, pavardė) (parašas) (data)

Nacionalinės žemės tarnybos prie žemės ūkio ministerijos  
 Švenčionių skyrius  
 Patikrino: *Koraičkaitė*  
 SUDERINTA: *Levadauskas*  
 (Pareigų pavadinimas) (Parašas) (Data)

Konija tikra  
 Švenčionių skyriaus vyriausioji specialistė  
 Seta Paškevičė  
 2022-03-21

**Geokada**  
 LICENCIJOS NR.G-675(666)

SKLYPO RIBOS PAŽENKLINTOS  
 KADASTRO ŽEMĖLAPYJE  
 VI REGISTRŲ CENTRO Vilniaus filialas  
 Švenčionių skyriaus vyresnysis kadastro specialistas  
*Stigitas Balsys*  
 2022-09-25

Pareigos	Parašas	Vardas, pavardė	Data
Matininkas	<i>[Signature]</i>	Kazimieras Urbonavičius	2017-12-08

# ŽEMĖS SKLYPO PLANAS M 1:5000

Sklypo plotas 480081 m<sup>2</sup>

Žemės sklypo kadastro Nr. 86500001

## KOORDINAČIŲ ŽINIARAŠTIS

Koordinacijų sistema LKS-94							
Taško Nr.	Kodas	X	Y	Taško Nr.	Kodas	X	Y
1	R	6095502.93	615856.93	39	R	6094708.42	616044.30
2	R	6095492.12	615951.51	40	R	6094686.71	616030.06
3	R	6095464.24	616159.65	41	R	6094647.70	616062.93
4	R	6095446.57	616300.13	42	R	6094614.66	616089.78
5	R	6095410.91	616572.18	43	R	6094567.64	616090.83
6	R	6095402.51	616628.86	44	R	6094550.82	616082.56
7	R	6095396.13	616666.91	45	R	6094541.65	616015.84
8	R	6095375.08	616774.21	46	R	6094564.57	615965.00
9	R	6095348.67	616867.12	47	R	6094595.38	615936.67
10	R	6095273.49	616833.78	48	R	6094689.06	615930.86
11	R	6095273.35	616784.20	49	R	6094713.70	615901.99
12	R	6095294.71	616741.63	50	R	6094605.96	615844.57
13	R	6095240.45	616642.32	51	R	6094582.33	615830.65
14	R	6095257.04	616615.60	52	R	6094697.32	615735.48
15	R	6095346.22	616605.72	53	R	6094842.52	615800.66
16	R	6095349.08	616564.28	54	R	6094862.22	615723.82
17	R	6095352.97	616507.83	55	R	6094960.25	615704.41
18	R	6095344.01	616452.34	56	R	6095004.20	615614.35
19	R	6095315.40	616439.97	57	R	6095034.50	615628.44
20	R	6095292.82	616496.25	58	R	6095032.71	615632.40
21	R	6095287.55	616503.86	59	R	6095270.90	615746.14
22	R	6095225.42	616430.38				
23	R	6095190.63	616442.55				
24	R	6095127.77	616354.24				
25	R	6095133.59	616324.38				
26	R	6095176.77	616381.80				
27	R	6095233.10	616332.49				
28	R	6095172.00	616286.72				
29	R	6095145.59	616284.06				
30	R	6095176.93	616160.98				
31	R	6095104.95	616116.84				
32	R	6095048.24	616160.76				
33	R	6094922.62	616247.64				
34	R	6094888.86	616272.93				
35	R	6094885.97	616267.78				
36	R	6094874.34	616097.09				
37	R	6094658.19	616124.80				
38	R	6094688.10	616090.20				

SKLYPO CENTRO KOORDINATĖS	
Koordinacijų sistema	Koordinatės X/Y
Valstybinė LKS-1994	X=6095180 Y=616156

Žiniaraštį sudarė	 K. Urbonavičius <small>(vardas ir pavardė)</small>	ŽM-M-1427 <small>(kvalifikacijos pažymėjimo Nr.)</small>	2017-12-08 <small>(data)</small>
-------------------	---	---	-------------------------------------

Duomenys apie žemės naudojimo apribojimus			
Eil. Nr	Kodas	Apribojimai	Žemės plotas, m <sup>2</sup>
1	2	3	4
1	1	I. Rysių linijų apsaugos zonos	4100
2	2	II. Kelių apsaugos zonos	44880
3	26	XXVI. Miško naudojimo apribojimai	480081

SERVITUTAS			
Eil. Nr	Kodas	Servituto rūšis	Plotas, m <sup>2</sup>

Ištrauka iš Lietuvos Respublikos Administracinių nusižengimų kodekso:

112 straipsnis. Nuolatinių žemėnaudos riboženklų sunaikinimas arba sugadinimas - užtraukia baudą nuo septyniiasdešimt iki vieno šimto keturiasdešimt eurų.



VALSTYBĖS ĮMONĖ REGISTRŲ CENTRAS  
Lvovo g. 25-101, 09320 Vilnius, tel. (8 5) 2688 262, el. p. info@registrucentras.lt  
Duomenys kaupiami ir saugomi Juridinių asmenų registre, kodas 124110246

## NEKILNOJAMOJO TURTO REGISTRO DUOMENŲ BAZĖS IŠRAŠAS

2022-03-28 11:28:59

### 1. Nekilnojamojo turto registre įregistruotas turtas:

Registro Nr.: **44/2223372**  
Registro tipas: **Žemės sklypas**  
Sudarymo data: **2018-03-30**

Teritorija: **Švenčionių r. sav., Švenčionių r. sav. teritorija**

### 2. Nekilnojamieji daiktai:

2.1. **Žemės sklypas**

Unikalus daikto numeris: **4400-4981-1472**  
Žemės sklypo kadastro numeris ir kadastro  
vietovės pavadinimas: **8647/0002:160 Padubingės k.v.**  
Daikto pagrindinė naudojimo paskirtis: **Miškų ūkio**  
Žemės sklypo naudojimo būdas: **Apsauginių miškų sklypai**  
Žemės sklypo plotas: **21.3949 ha**  
Miško žemės plotas: **21.3949 ha**  
Miško plotas, įregistruotas Miškų valstybės  
kadastrė: **21.3949 ha**  
Duomenų apie Miškų valstybės kadastrė  
įregistruotą miško plotą pateikimo data: **2020-11-27**  
Žemės ūkio naudmenų našumo balas: **26.0**  
Matavimų tipas: **Žemės sklypas suformuotas atliekant kadastrinius  
matavimus**  
Indeksuota žemės sklypo vertė: **103797 Eur**  
Indeksuota miško vertė: **103797 Eur**  
Indeksuota miško medynų vertė: **99230 Eur**  
Žemės sklypo vertė: **23527 Eur**  
Miško žemės ir medynų vertė: **23527 Eur**  
Miško medynų vertė: **20673 Eur**  
Vidutinė rinkos vertė: **107280 Eur**  
Vidutinės rinkos vertės nustatymo data: **2018-08-01**  
Vidutinės rinkos vertės nustatymo būdas: **Masinis vertinimas**  
Kadastro duomenų nustatymo data: **2017-11-21**

### 3. Daikto priklausiniai iš kito registro: įrašų nėra

### 4. Nuosavybė:

4.1.

#### Nuosavybės teisė

Savininkas: **LIETUVOS RESPUBLIKA, a.k. 111105555**  
Daiktas: **žemės sklypas Nr. 4400-4981-1472, aprašytas p. 2.1.**  
Įregistravimo pagrindas: **2018-07-13 Nacionalinės žemės tarnybos teritorinio  
skyriaus vedėjo sprendimas Nr. 45SK-547-(14.45.110.)**  
Įrašas galioja: **Nuo 2018-08-01**

### 5. Valstybės ir savivaldybių žemės patikėjimo teisė:

5.1.

#### Valstybinės žemės patikėjimo teisė

Patikėtinis: **Nacionalinė žemės tarnyba prie Žemės ūkio ministerijos,  
a.k. 188704927**  
Daiktas: **žemės sklypas Nr. 4400-4981-1472, aprašytas p. 2.1.**  
Įregistravimo pagrindas: **2018-07-13 Nacionalinės žemės tarnybos teritorinio  
skyriaus vedėjo sprendimas Nr. 45SK-547-(14.45.110.)**  
Įrašas galioja: **Nuo 2018-08-01**

### 6. Kitos daiktinės teisės : įrašų nėra

**7. Juridiniai faktai:** įrašų nėra

**8. Žymos:** įrašų nėra

**9. Teritorijos, kuriose taikomos specialiosios žemės naudojimo sąlygos:**

- 9.1. **Paviršinių vandens telkinių pakrantės apsaugos juostos (VI skyrius, aštuntasis skirsnis)**  
Daiktas: žemės sklypas Nr. 4400-4981-1472, aprašytas p. 2.1.  
Įregistravimo pagrindas: 2019-06-06 Lietuvos Respublikos specialiųjų žemės naudojimo sąlygų įstatymas Nr. XIII-2166  
2019-12-19 Lietuvos Respublikos žemės ūkio ministro įsakymas Nr. 3D-711  
Plotas: 2.4353 ha  
Įrašas galioja: Nuo 2020-01-02
- 9.2. **Paviršinių vandens telkinių apsaugos zonos (VI skyrius, septintasis skirsnis)**  
Daiktas: žemės sklypas Nr. 4400-4981-1472, aprašytas p. 2.1.  
Įregistravimo pagrindas: 2019-06-06 Lietuvos Respublikos specialiųjų žemės naudojimo sąlygų įstatymas Nr. XIII-2166  
2019-12-19 Lietuvos Respublikos žemės ūkio ministro įsakymas Nr. 3D-711  
Plotas: 20.4339 ha  
Įrašas galioja: Nuo 2020-01-02
- 9.3. **Kraštovaizdžio draustiniai (V skyrius, dvidešimt antrasis skirsnis)**  
Daiktas: žemės sklypas Nr. 4400-4981-1472, aprašytas p. 2.1.  
Įregistravimo pagrindas: 2019-06-06 Lietuvos Respublikos specialiųjų žemės naudojimo sąlygų įstatymas Nr. XIII-2166  
2019-12-19 Lietuvos Respublikos žemės ūkio ministro įsakymas Nr. 3D-711  
Plotas: 21.3949 ha  
Įrašas galioja: Nuo 2020-01-02
- 9.4. **Gamtiniai ir kompleksiniai draustiniai (V skyrius, aštuntasis skirsnis)**  
Daiktas: žemės sklypas Nr. 4400-4981-1472, aprašytas p. 2.1.  
Įregistravimo pagrindas: 2019-06-06 Lietuvos Respublikos specialiųjų žemės naudojimo sąlygų įstatymas Nr. XIII-2166  
2019-12-19 Lietuvos Respublikos žemės ūkio ministro įsakymas Nr. 3D-711  
Plotas: 21.3949 ha  
Įrašas galioja: Nuo 2020-01-02
- 9.5. **Valstybiniai parkai (V skyrius, dvidešimt trečiasis skirsnis)**  
Daiktas: žemės sklypas Nr. 4400-4981-1472, aprašytas p. 2.1.  
Įregistravimo pagrindas: 2019-06-06 Lietuvos Respublikos specialiųjų žemės naudojimo sąlygų įstatymas Nr. XIII-2166  
2019-12-19 Lietuvos Respublikos žemės ūkio ministro įsakymas Nr. 3D-711  
Plotas: 21.3949 ha  
Įrašas galioja: Nuo 2020-01-02
- 9.6. **Miško žemė (VI skyrius, trečiasis skirsnis)**  
Daiktas: žemės sklypas Nr. 4400-4981-1472, aprašytas p. 2.1.  
Įregistravimo pagrindas: 2019-06-06 Lietuvos Respublikos specialiųjų žemės naudojimo sąlygų įstatymas Nr. XIII-2166  
2019-12-19 Lietuvos Respublikos žemės ūkio ministro įsakymas Nr. 3D-711  
Plotas: 21.3949 ha  
Įrašas galioja: Nuo 2020-01-02

**10. Daikto registravimas ir kadastro žymos:**

10.1.

**Suformuotas naujas (daikto registravimas)**

Daiktas: **žemės sklypas Nr. 4400-4981-1472, aprašytas p. 2.1.**

Įregistravimo pagrindas: **2018-06-15 Nekilnojamojo daikto kadastro duomenų byla  
2018-07-13 Nacionalinės žemės tarnybos teritorinio  
skyriaus vedėjo sprendimas Nr. 45SK-547-(14.45.110.)**

Įrašas galioja: **Nuo 2018-08-01**

10.2.

**Kadastrinius matavimus atliko (kadastro žyma)**

**GINTARAS PETUCHOVAS**

Daiktas: **žemės sklypas Nr. 4400-4981-1472, aprašytas p. 2.1.**

Įregistravimo pagrindas: **2011-06-16 Kvalifikacijos pažymėjimas Nr. 2M-M-1354  
2018-06-15 Nekilnojamojo daikto kadastro duomenų byla**

Įrašas galioja: **Nuo 2018-08-01**

**11. Registro pastabos ir nuorodos:** įrašų nėra

**12. Kita informacija:** įrašų nėra

**13. Informacija apie duomenų sandoriui tikslinimą:** įrašų nėra

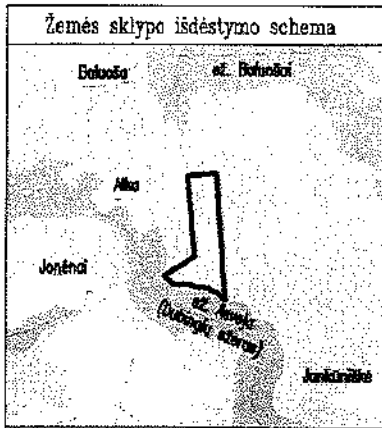

# ŽEMĖS SKLYPO PLANAS M 1:5000

Sklypo plotas 213949 m<sup>2</sup>

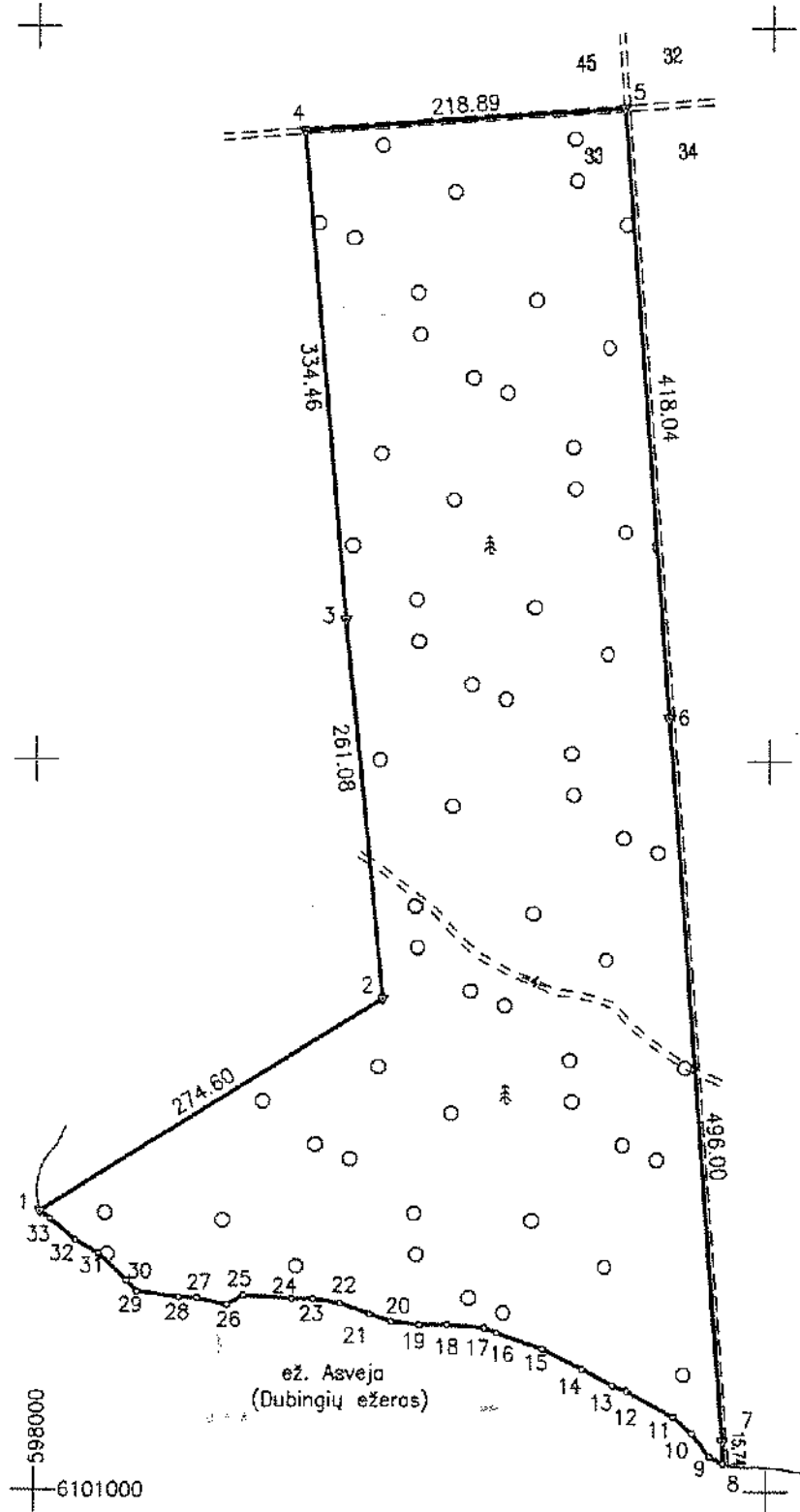

Linijų anotacijų lentelė	
Gretimybė	Atstumas
1-2	274.60
2-3	261.08
3-4	334.46
4-5	218.89
5-6	418.04
6-7	496.00
7-8	15.74
8-9	10.20
9-10	20.07
10-11	17.19
11-12	56.33
12-13	10.60
13-14	24.61
14-15	30.00
15-16	33.28
16-17	9.10
17-18	25.26
18-19	18.57
19-20	19.50
20-21	15.94
21-22	21.32
22-23	18.61
23-24	14.35
24-25	32.93
25-26	13.00
26-27	20.43
27-28	12.58
28-29	26.62
29-30	10.33
30-31	26.54
31-32	18.86
32-33	22.56
33-1	8.89

SKLYPO RIBOS NAŽYMĖTOS  
KADASTRO ŽEMĖLAPYJE  
VI REGISTRUOTAME VILNIAUS FILIALAS

Vyresnysis kadastro specialistas

Kadastrs:	vietovė	Padubingės	blokas	sklypas
Žemės sklypo kadastro Nr. 8 6 4 7 0 0 0 2 0 1 6 0				

Gatvė, namo Nr.	proj. Nr. 821-1
Kaimas (miestelis)	
Seniūnija	Pabradės
Miestas (rajonas)	Švenčionių
Apskritis	Vilniaus

Gretimybė	Gretimo žemės sklypo kadastro Nr.	Pastabos
1-3	8647/0002:28	
3-4	8647/0002:27	
4-5	8647/0002:151	
5-8	8647/0002:120	
8-1		ež. Asveja (Dubingių ežeros)

Su paženklinomis vietovėje žemės sklypo ribomis, aprašytomis . . . 2017 . . . m. . . 11 . . . mėn. 21 d. žemės sklypo paženklinimo-parodymo akte, ir nustatytu plotu sutinku žemės savininkas (naudotojas):

**LIETUVOS RESPUBLIKA**  
 . . . . .  
 . . . . .  
 (vardas, pavardė) . . . . . (parašas) . . . . . (data)

Kopija tikra

2022-03-14

Nacionalinės žemės tarnybos prie Žemės ūkio ministerijos  
 . . . . .  
 . . . . .  
 Patikrino: . . . . .  
 Suderinta: . . . . .  
 (Pareigų pavadinimas) (Parašas) (Vardas, pavardė) (Data)

2018-06-27

2018-06-27

**Geokada**

LICENCIJOS NR.G-675(666)

Pareigos	Parašas	Vardas, pavardė	Data
DIREKTORIAUS PAV.	<i>[Signature]</i>	RAMUNAS KUDZMA	2018-06-15
VYKDYTOJAS	<i>[Signature]</i>	GINTARAS PETUCHOVAS	2018-06-15

Lietuvos Respublika  
 Nr. 1  
 VILNIUS

# ŽEMĖS SKLYPO PLANAS M 1:5000

Sklypo plotas 213949 m<sup>2</sup>

Žemės sklypo kadastro Nr. 8 6 4 7 0 0 0 2

## KOORDINAČIŲ ŽINIARAŠTIS

Koordinacių sistema LKS-94							
Taško Nr.	Kodas	X	Y	Taško Nr.	Kodas	X	Y
1	R	6101190.84	598003.62				
2	R	6101336.56	598236.37				
3	R	6101596.34	598210.30				
4	R	6101929.56	598181.55				
5	R	6101946.02	598399.82				
6	R	6101529.23	598432.07				
7	R	6101034.71	598470.33				
8	R	6101018.98	598470.92				
9	R	6101023.76	598461.91				
10	R	6101039.72	598449.74				
11	R	6101051.02	598436.79				
12	R	6101068.64	598405.02				
13	R	6101071.96	598394.95				
14	R	6101083.57	598373.25				
15	R	6101097.12	598346.48				
16	R	6101108.13	598315.09				
17	R	6101111.42	598306.61				
18	R	6101113.52	598281.44				
19	R	6101113.39	598282.87				
20	R	6101115.53	598243.49				
21	R	6101120.57	598228.37				
22	R	6101128.03	598208.40				
23	R	6101130.95	598190.02				
24	R	6101130.92	598175.67				
25	R	6101133.34	598142.83				
26	R	6101126.80	598131.59				
27	R	6101131.51	598111.71				
28	R	6101132.08	598099.14				
29	R	6101135.98	598070.79				
30	R	6101143.42	598063.62				
31	R	6101161.76	598044.44				
32	R	6101170.92	598027.95				
33	R	6101165.36	598010.62				

SKLYPO CENTRO KOORDINATĖS	
Koordinacių sistema	Koordinatės X/Y
Valstybinė LKS-1994	X=6101470 Y=598304

Žiniaraštį sudarė	GINTARAS PETUCHOVAS <small>(vardas ir pavardė)</small>	2M--M--1354 <small>(kvalifikacijos pažymėjimo Nr.)</small>	2016-06-15 <small>(data)</small>
-------------------	---	---	-------------------------------------

Duomenys apie žemės naudojimo apribojimus			
Eil. Nr	Kodas	Apribojimai	Žemės plotas, m <sup>2</sup>
1	2	3	4
1	26	XXVI. Miško naudojimo apribojimai	213949
2	34	XXXIV. Nacionaliniai ir regioniniai parkai	213949
3	35	XXXV. Kraštovaizdžio draustiniai	213949
4	63	XXIX. Paviršinio vandens telkinių apsaugos zonos	204339
5	64	XXIX. Paviršinio vandens telkinių pakrantės apsaugos juostos	24353

Štrauka iš Lietuvos Administracinių teisų pažeidimų kodekso:

112 straipsnis. Nuolatinių žemėnaudos riboženklų sunaikinimas arba sugadinimas užtraukia baudą nuo septyniasdešimt iki vieno šimto keturiasdešimt eurų.