

PAGĖGIŲ SAVIVALDYBĖS NATKIŠKIŲ IR STONIŠKIŲ SENIŪNIJŲ GYVENAMŲJŲ VIETŲ TERITORIJOS RIBŲ NUSTATYMO PLANAS
NATKIŠKIŲ SENIŪNIJA M1:10 000

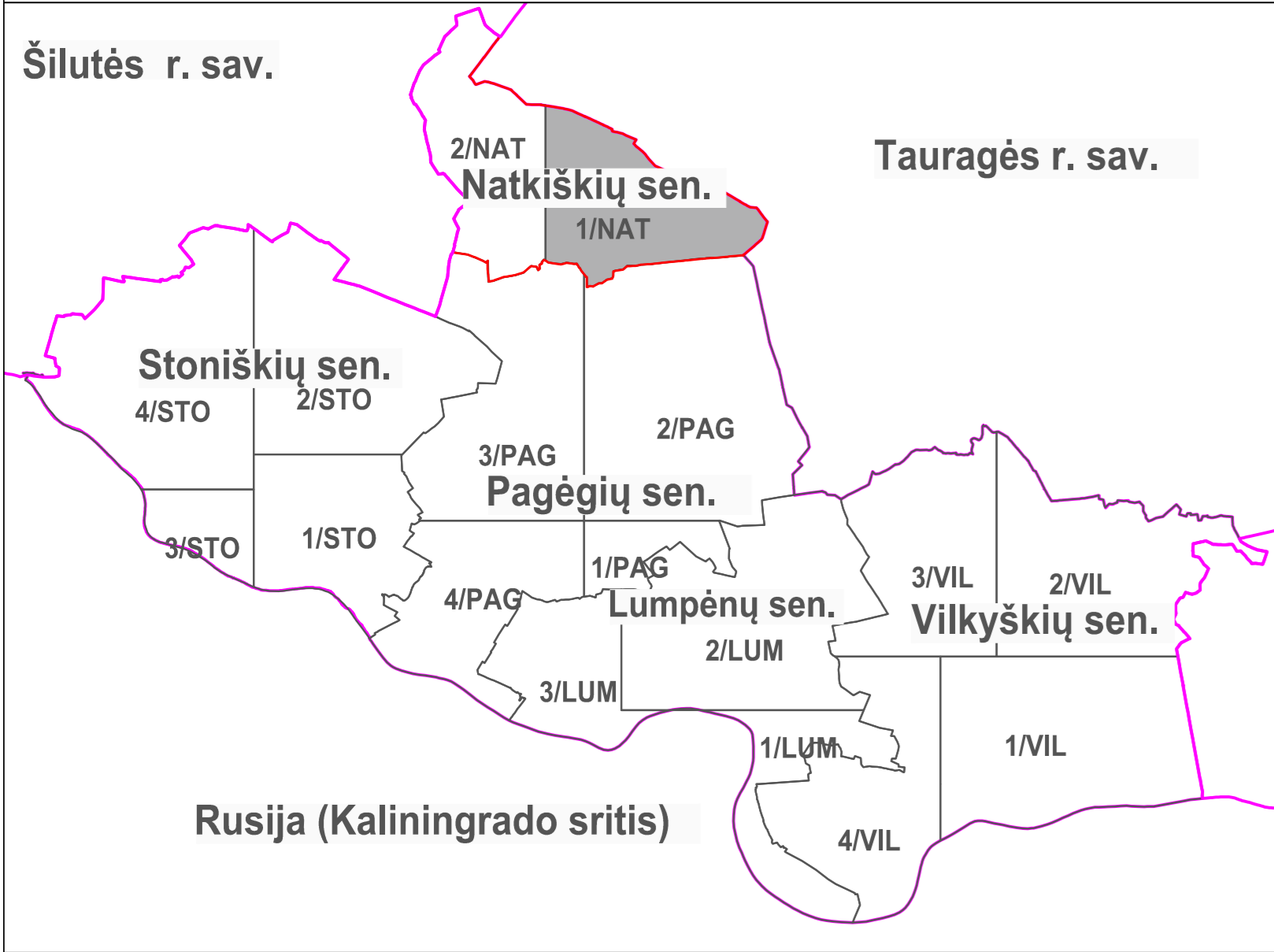

PRITARTA
 Pagėgių savivaldybės tarybos
 2022 m. rugpjūčio 29 d.
 sprendimu Nr. T-111

- SUTARTINIAI ŽENKLAI:**
- Savivaldybių administracinės ribos
 - Esamos Pagėgių rajono savivaldybės gyvenamųjų vietovių ribos
 - Nustatomos (keičiamos) Pagėgių rajono savivaldybės gyvenamųjų vietovių ribos
 - Sklypų ribos ir jų kadastro Nr.
 - Gyvenamosios vietovės ribos aprašymo posūkio taškas
- Susisiekimo infrastruktūra:**
- A12 Automagistralė, magistralinės reikšmės kelias
 - 141 Krašto reikšmės kelias
 - 4247 Rajoninės reikšmės kelias
 - Kiti keliai, gatvės
- Kiti žymėjimai:**
- Valstybinės reikšmės miškai
 - Miškas
 - Užstatytos teritorijos
 - Vandens
 - 110 kV ir 330 kV elektros linijos

DUOMENŲ ŠALTINIAI:

©ORT10LT - LR teritorija M 1:10 000 aktualinėms rastinėms ortofotografinėms žemėlapiams, Nacionalinė žemės tarnyba prie Žemės ūkio ministerijos, 2015-2017 m. ir 2018-2020 m.
 ©CRPK - LR teritorija M 1:10 000 georeferencinių erdviųjų duomenų rinkinys, Nacionalinė žemės tarnyba prie Žemės ūkio ministerijos, 2021 m.
 ©NT Kadastro, Adresų registro grafiniai duomenys, Registrų centras, 2021 m.
 ©LR miškų valstybės kadastro duomenys, Valstybinė miškų tarnyba, 2021 m.
 1994 metų Lietuvos koordinatų sistema (LKS-94).

SUDERINTA:

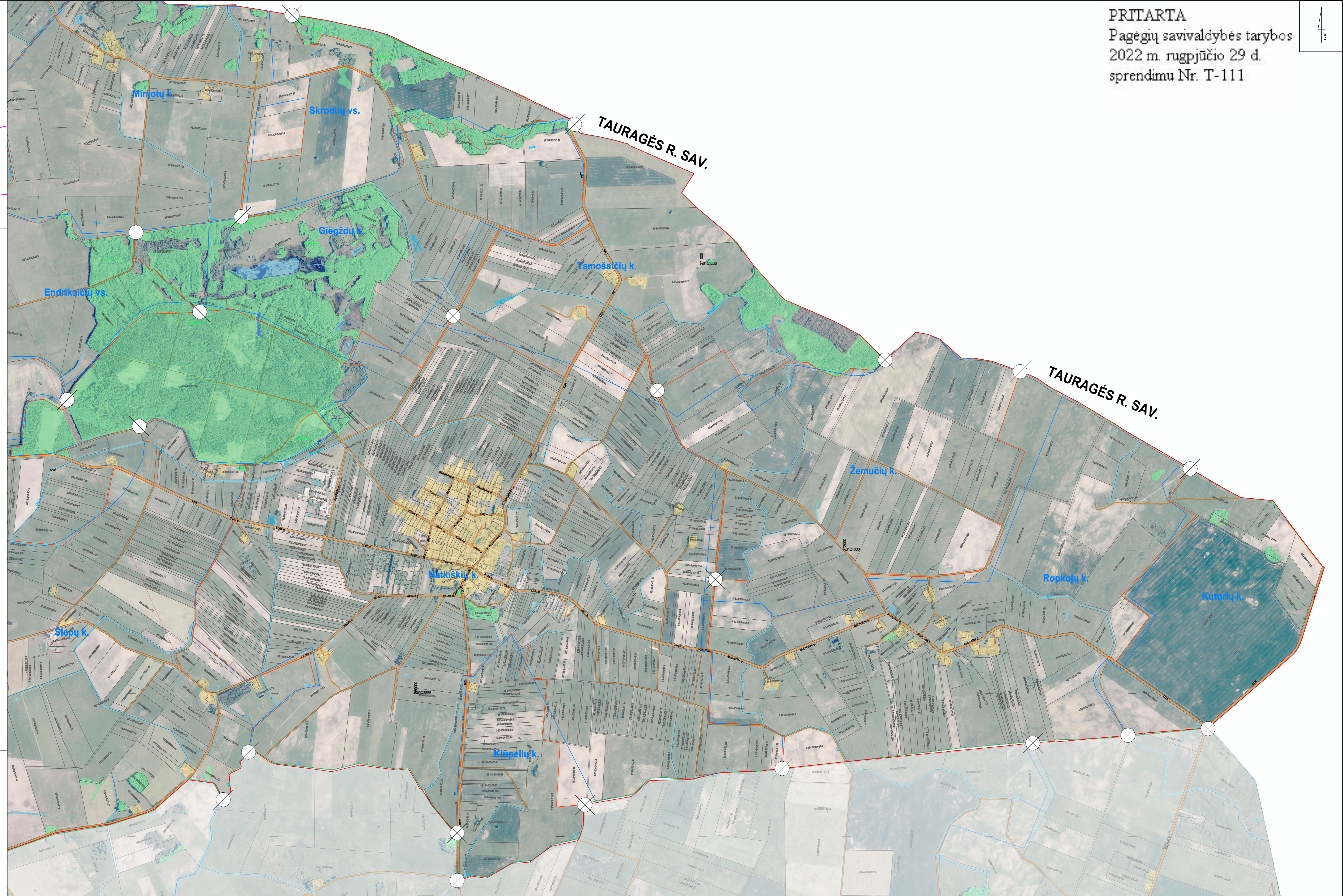

PRITARTA
 2022-08-11
 Tarybos sprendimu Nr. T-111

Kvalifikacinis požymio Nr.	KELPROJEKTAS	Pagėgių savivaldybės Natkiškių ir Stoniškių seniūnijų gyvenamųjų vietovių teritorijos ribų nustatymo planas Natkiškių seniūnija
10KY-105	Skiriamasis	2022
10KY-105	Planas	2022
	Projektuotojas	I. Petrukevičiūtė
	Organizatorius	Pagėgių savivaldybės administracijos direktoriaus
	Sudarytojas	J. Rukševičienė
	Patvirtintojas	[Signature]
	Sprendinys	M 1:10 000
	Lapų	1
	Lapų	2



PAGĖGIŲ SAVIVALDYBĖS NATKIŠKIŲ IR STONIŠKIŲ SENIŪNIJŲ GYVENAMŲJŲ VIETŲVIŲ TERITORIJOS RIBŲ NUSTATYMO PLANAS
NATKIŠKIŲ SENIŪNIJA M1:10 000

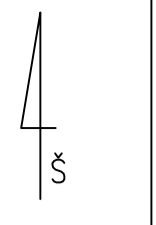
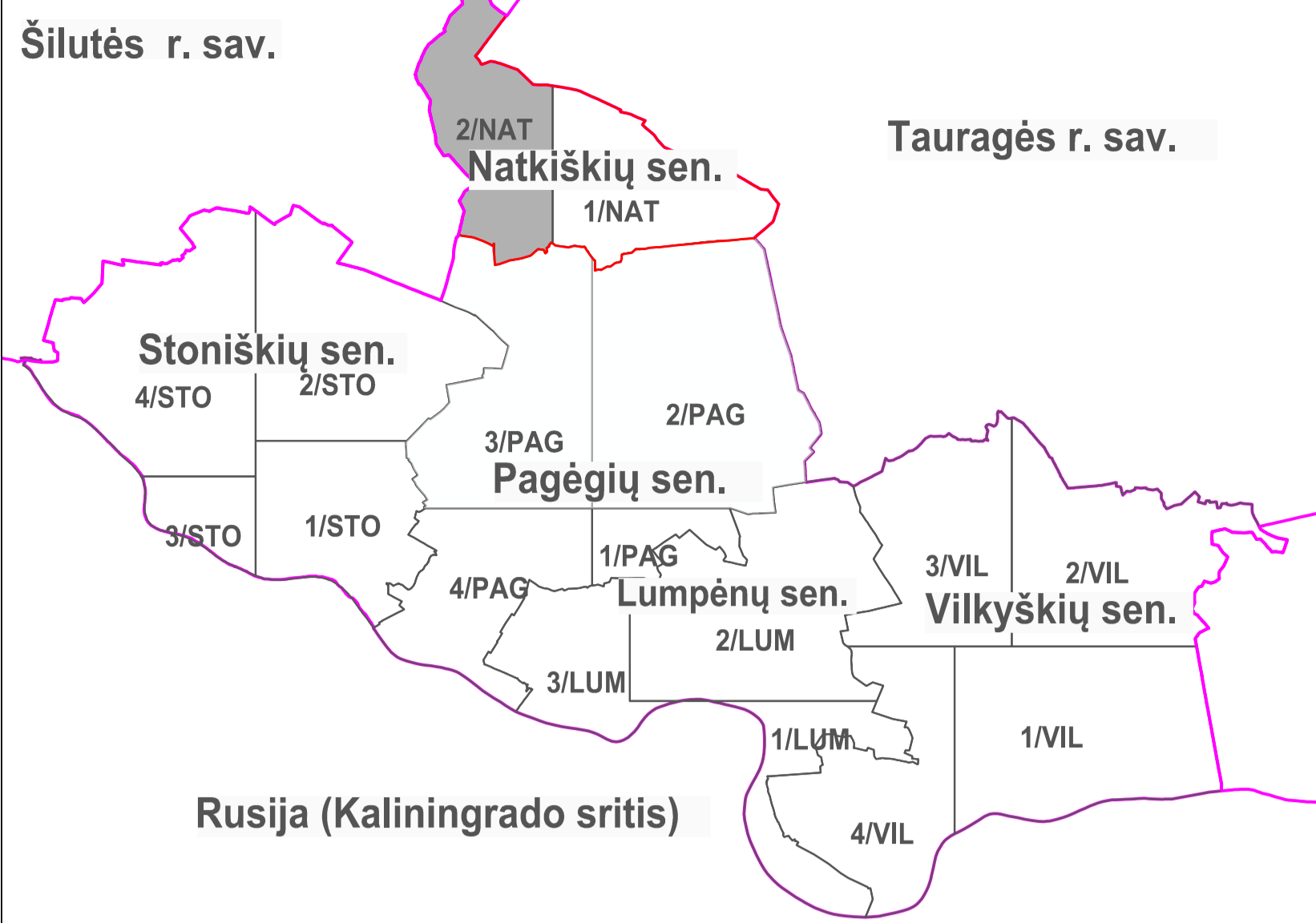

PRITARTA
 Pagėgių savivaldybės tarybos
 2022 m. rugpjūčio 29 d.
 sprendimu Nr. T-111

SUTARTINIAI ŽENKLAI:

- Savivaldybių administracinės ribos
 - Esamos Pagėgių rajono savivaldybės gyvenamųjų vietovių ribos
 - Nustatomos (keičiamos) Pagėgių rajono savivaldybės gyvenamųjų vietovių ribos
 - Sklypų ribos ir jų kadastro Nr.
 - Gyvenamosios vietovės ribos aprašymo posūkių taškas
- Susisiekimo infrastruktūra:
- A12 Automagistralė, magistralinės reikšmės kelias
 - 141 Krašto reikšmės kelias
 - 4247 Rajoninės reikšmės kelias
 - Kiti keliai, gatvės
- Kiti žymėjimai:
- Valstybinės reikšmės miškai
 - Miškas
 - Užstatytos teritorijos
 - Surenkamoji ežeras
 - Vandenys
 - 110 kV ir 330 kV elektros linijos

DUOMENŲ ŠALTINIAI:

©ORT10.T - LR teritorijos M 1:10 000 skaitmeninis rastrinis ortofotografinis žemėlapis. Nacionalinė žemės tarnyba prie Žemės ūkio ministerijos, 2015-2017 m. + 2018-2020 m.
 ©GSDP - LR teritorijos M 1:10 000 georeferencinių erdvinių duomenų rinkinys. Nacionalinė žemės tarnyba prie Žemės ūkio ministerijos, 2021 m.
 ©NT Kadastru, Adresų registro grafiniai duomenys. Registrų centras, 2021 m.
 ©LR miškų valstybinė kadastru duomenys. Valstybinė miškų tarnyba, 2021 m.
 1994 metų Lietuvos koordinatų sistema (LKS-94).

SUDERINTA:

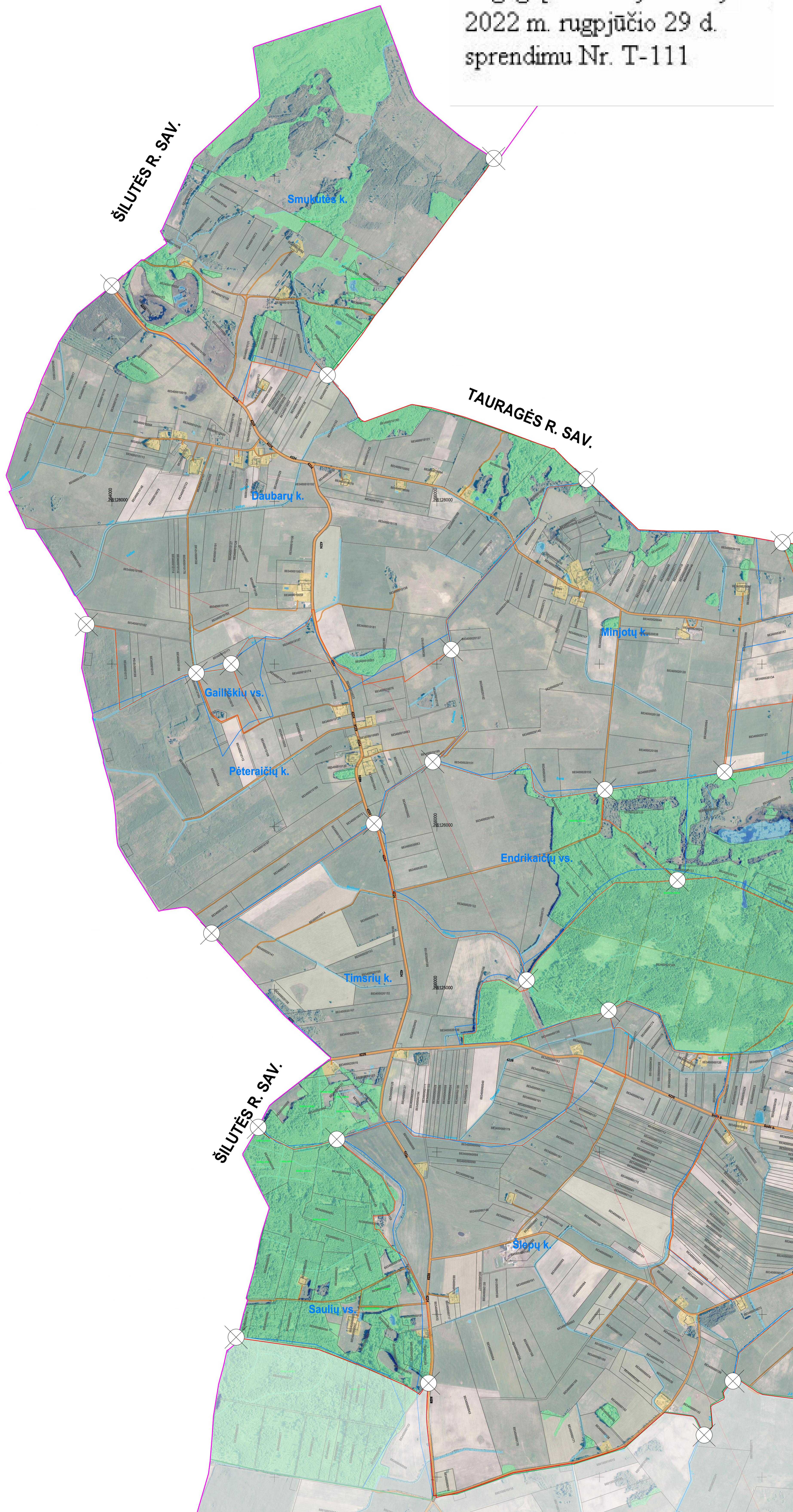

PRITARTA
 Tarybos sprendimu Nr. T-111

SUDERINTA
 Lietuvos Respublikos aplinkos ministerija
 2022-08-24, Nr. D61A-3253

SUDERINTA
 Lietuvos Respublikos aplinkos ministerija
 2022-08-24, Nr. D61A-3253

Kvalifikacijos pažymėjimo Nr.	KELPROJEKTAS		Pagėgių savivaldybės Natkiškių ir Stoniškių seniūnijų gyvenamųjų vietovių teritorijos ribų nustatymo planas	
ICKY-1015	Sklypų vadovė	J. Rinkevičienė	2022	Laida
ICKY-1018	Plano rengėja	I. Petruškevičiūtė	2022	0
Organizatorius: Pagėgių savivaldybės administracijos direktoriaus			Rut. data: 2021-04-07, sul. Nr. PV 21-000	Lapas 2



PAGĖGIŲ SAVIVALDYBĖS NATKIŠKIŲ IR STONIŠKIŲ SENIŪNIJŲ GYVENAMŲJŲ VIETŲVIŲ TERITORIJOS RIBŲ NUSTATYMO PLANAS
STONIŠKIŲ SENIŪNIJA M1:10 000



SUDERINTA:
 PRITARTA
 Pagėgių savivaldybės tarybos
 2022 m. rugpjūčio 29 d.
 sprendimu Nr. T-111

SUTARTINIAI ŽENKLAI:

- Lietuvos Respublikos riba
- Savivaldybių administracinės ribos
- Esamos Pagėgių rajono savivaldybės gyvenamųjų vietovių ribos
- Nustatomos Pagėgių rajono savivaldybės gyvenamųjų vietovių ribos
- Sklypų ribos ir jų kadastro Nr.

Susisiekimo infrastruktūra:

- A12 Autmagistralė, magistralinis reikšmės kelias
- 141 Krašto reikšmės kelias
- 4247 Rajoninės reikšmės kelias
- Kiti keliai, gatvės
- Geležinkelis

Kiti žymėjimai:

- Valstybinės reikšmės miškai
- Miškas
- Užstatytos teritorijos
- Vandenys
- Nemunas
- 110 kV ir 330 kV elektros linijos

DUOMENŲ ŠALTINIAI:

©ORT10LT - LR teritorijos M 1:10 000 skaitmeninis rastinis ortofotografinis žemėlapis, Nacionalinė žemės tarnyba prie Žemės ūkio ministerijos, 2015-2017 m. ir 2018-2020 m.
 ©GRPK - LR teritorijos M 1:10 000 georeferencinių erdvinį duomenų rinkinys, Nacionalinė žemės tarnyba prie Žemės ūkio ministerijos, 2021 m.
 ©NT Kadastrai, Adresų registro grafiniai duomenys, Registrų centras, 2021 m.
 ©LR miškų valstybės kadastrų duomenys, Valstybinė miškų tarnyba, 2021 m.
 1994 metų Lietuvos koordinatų sistema (KLS-94).



RUSIJA (KALININGRADO SRITIS)

RUSIJA (KALININGRADO SRITIS)

2022-08-29
 SUDERINTA
 Eimona Kapčiūnaitė
 Pagėgių savivaldybės administracijos direktorė
 2022-08-29
 PRITARTA
 Tarybos narys DEJA-3253
 Deividas G. J. J. J.
 2022-08-29

Kvalifikacijos patvirtinimo Nr.		KELPROJEKTAS		Pagėgių savivaldybės Natkiškių, Stoniškių seniūnijų gyvenamųjų vietovių teritorijos ribų nustatymo planas, Stoniškių seniūnija	
10KV-1015	Skiriamasis vadovas	J. Nukavilėnaitė	2022		
10KV-1018	Planų rengėjas	I. Petrukevičiūtė	2022		
Organizatorius: Pagėgių savivaldybės administracijos direktorius				Sud. data: 2021-04-07, eut. Nr. PV 21-000	Lapai: 1, Lapų: 4



PAGĖGIŲ SAVIVALDYBĖS NATKIŠKIŲ IR STONIŠKIŲ SENIŪNIJŲ GYVENAMŲJŲ VIETŲVIŲ TERITORIJOS RIBŲ NUSTATYMO PLANAS

STONIŠKIŲ SENIŪNIJA M1:10 000

PRITARTA
Pagėgių savivaldybės tarybos
2022 m. rugpjūčio 29 d.
sprendimu Nr. T-111

SUTARTINIAI ŽENKLAI:

- Lietuvos Respublikos riba
- Savivaldybių administracinės ribos
- Esamos Pagėgių rajono savivaldybės gyvenamųjų vietovių ribos
- Nustatomos Pagėgių rajono savivaldybės gyvenamųjų vietovių ribos
- Sklypų ribos ir jų kadastro Nr.
- Susisiekimo infrastruktūra:**
 - A12 Automagistralė, magistralinės reikšmės kelias
 - 141 Krašto reikšmės kelias
 - 4247 Rajoninės reikšmės kelias
 - Kiti keliai, gatvės
 - Geležinkelis
- Kiti žymėjimai:**
 - Valstybinės reikšmės miškai
 - Miškas
 - Užstatytos teritorijos
 - Šėreilaukio ežeras
 - Nemunas
 - 110 kV ir 330 kV elektros linijos

DUOMENŲ ŠALTINIAI:

- ©ORT10LT - LR teritorijos M 1:10 000 skaitmeninis rastrinis ortofotografinis žemėlapis, Nacionalinė žemės tarnyba prie Žemės ūkio ministerijos, 2015-2017 m. ir 2018-2020 m.
- ©GRPK - LR teritorijos M 1:10 000 georeferencinių erdvinį duomenų rinkinys, Nacionalinė žemės tarnyba prie Žemės ūkio ministerijos, 2021 m.
- ©NT Kadastro, Adresų registro grafiniai duomenys, Registrų centras, 2021 m.
- ©LR miškų valstybės kadastro duomenys, Valstybinė miškų tarnyba, 2021 m.
- 1994 metų Lietuvos koordinacijų sistema (KLS-94).

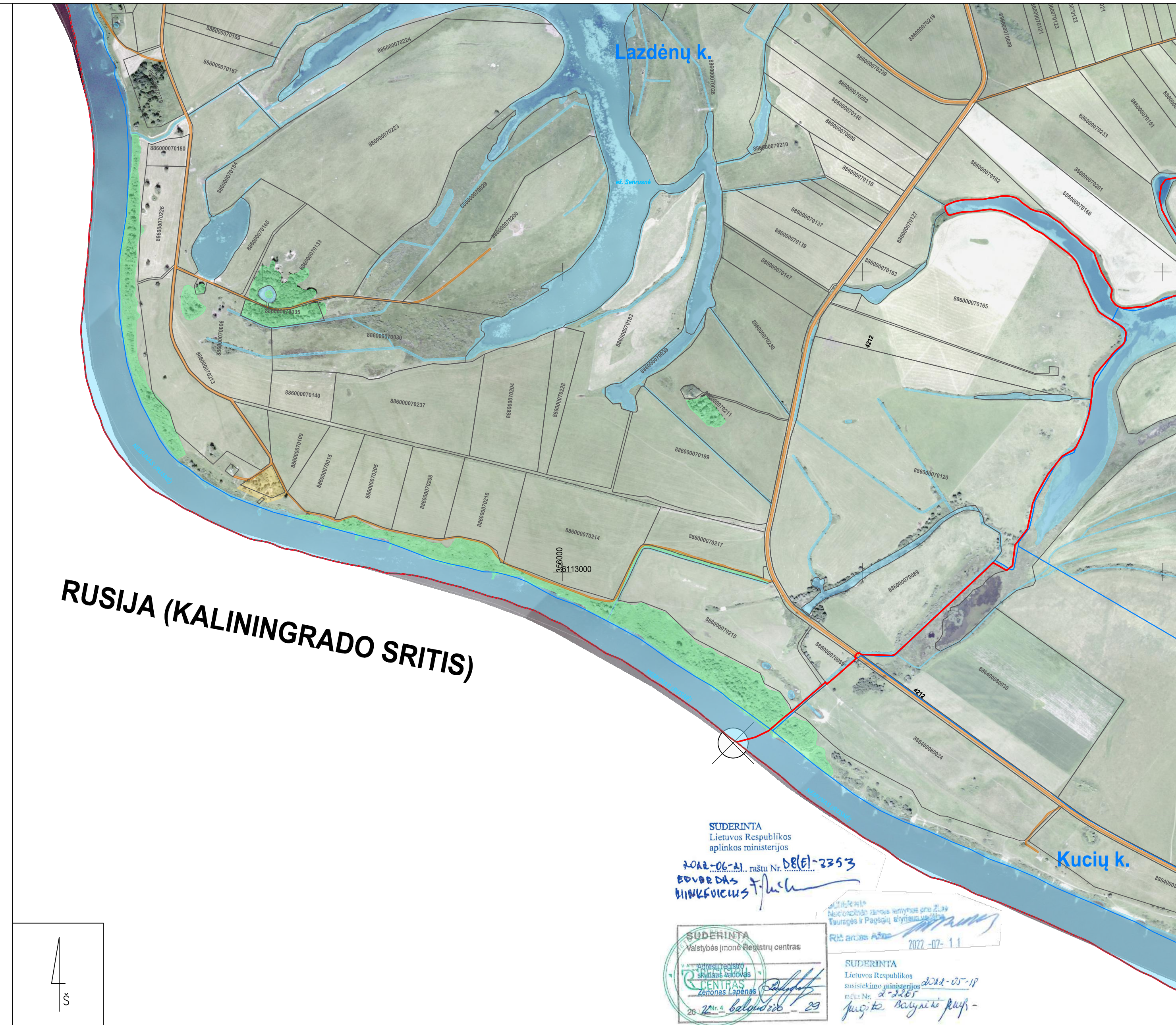

SUDERINTA:

SUDERINTA
Lietuvos Respublikos
aplinkos ministerijos
2022-06-21 raštu Nr. D(1)-2353
EDVORAS BIRKVICIUS / [Signature]

SUDERINTA
Valstybės įmonė Registrų centras
2022-07-11

SUDERINTA
Lietuvos Respublikos
miesto ūkio planavimo departamentas
2022-05-18
[Signature]

Kvalifikacijos pažymėjimo Nr.	KELPROJEKTAS			Pagėgių savivaldybės Natkiškių ir Stoniškių seniūnijų gyvenamųjų vietovių teritorijos ribų nustatymo planas. Stoniškių seniūnija	
IGKV-1015	Skyriaus vadovė	J. Rinkevičiūtė	[Signature]	2022	Sprendiniai M 1:10 000
IGKV-1018	Plano rengėja	I. Petruskevičiūtė	[Signature]	2022	
Organizatorius: Pagėgių savivaldybės administracijos direktorius				Sut. data: 2021-04-07, sut. Nr. PV 21-080	Lapas 3
					Lapų 4

PAGĖGIŲ SAVIVALDYBĖS NATKIŠKIŲ IR STONIŠKIŲ SENIŪNIJŲ GYVENAMŲJŲ VIETŲŲ TERITORIJOS RIBŲ NUSTATYMO PLANAS
STONIŠKIŲ SENIŪNIJA M1:10 000

PRITARTA
 Pagėgių savivaldybės tarybos
 2022 m. rugpjūčio 29 d.
 sprendimu Nr. T-111

SUTARTINIAI ŽENKLAI:

- Lietuvos Respublikos riba
- Savivaldybių administracinės ribos
- Esamos Pagėgių rajono savivaldybės gyvenamųjų vietovių ribos
- Nustatomos Pagėgių rajono savivaldybės gyvenamųjų vietovių ribos
- 000000000000 Sklypų ribos ir jų kadastro Nr.
- Susisiekimo infrastruktūra:
- A12 Automagistralė, magistralinis reikšmės kelias
- 141 Krašto reikšmės kelias
- 4247 Rajoninės reikšmės kelias
- Kiti keliai, gatvės
- Geležinkelis
- Kiti žymėjimai:
- Valstybinės reikšmės miškai
- Miškas
- Užstatytos teritorijos
- Sėjininkų užtvana
- Nemunas
- 110 kV ir 330 kV elektros linijos

DUOMENŲ ŠALTINIAI:

©ORTOLT - LR teritorijos M 1:10 000 skaitmeninis rastinis ortofotografinis žemėlapis, Nacionalinė žemės tarnyba prie Žemės ūkio ministerijos, 2015-2017 m. ir 2018-2020 m.
 ©GRPK - LR teritorijos M 1:10 000 georeferencinių erdvinių duomenų rinkinys, Nacionalinė žemės tarnyba prie Žemės ūkio ministerijos, 2021 m.
 ©NT Kadastro, Adresų registro grafiniai duomenys, Registrų centras, 2021 m.
 ©LR miškų valstybės kadastro duomenys, Valstybinė miškų tarnyba, 2021 m.
 1994 metų Lietuvos koordinatų sistema (KLS-94).



SUDERINTA:

SUDERINTA
 Lietuvos Respublikos
 aplinkos ministerijos
 2022-07-11

SUDERINTA
 Lietuvos Respublikos
 aplinkos ministerijos
 2022-07-11

SUDERINTA
 Lietuvos Respublikos
 aplinkos ministerijos
 2022-07-11

SUDERINTA
 Lietuvos Respublikos
 aplinkos ministerijos
 2022-07-11

Kvalifikacijos patvirtinimo Nr.	KELPROJEKTAS	Pagėgių savivaldybės Natkiškių, Stoniškių seniūnijų gyvenamųjų vietovių teritorijos ribų planas. Stoniškių seniūnija		
10KV-1015	Skiriamasis vadovas	J. Rinkėvicius	2022	
10KV-1018	Plano rengėjas	I. Petruškevičiūtė	2022	
Organizatorius: Pagėgių savivaldybės administracijos direktorius			Sut. data: 2021-04-07, sut. Nr. PV 21-080	Lapų skaičius: 4 / 4



PRITARTA
Pagėgių savivaldybės tarybos
2022 m. rugpjūčio 29 d.
sprendimu Nr. T-111

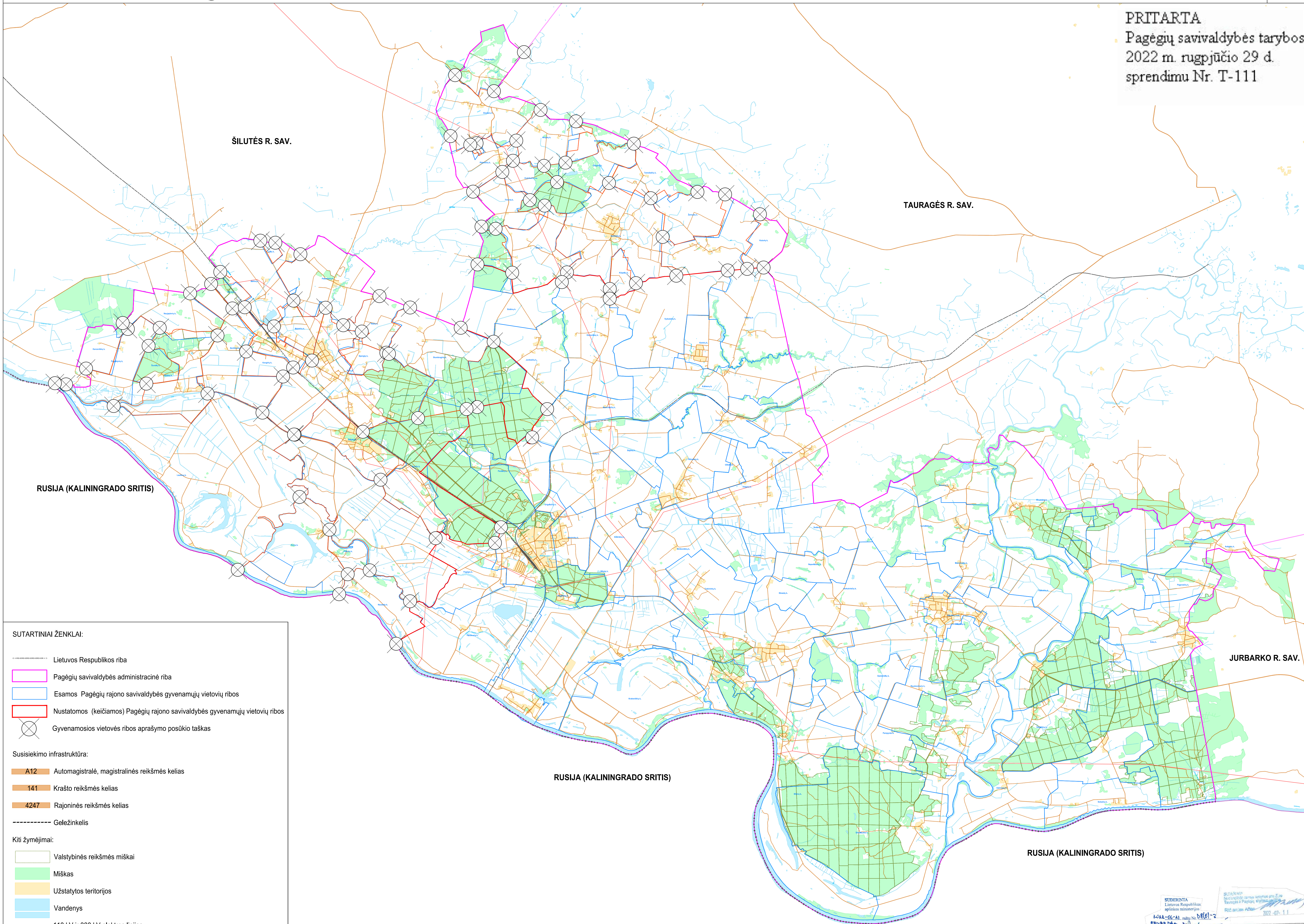

SUTARTINIAI ŽENKLAI:

- Lietuvos Respublikos riba
- Pagėgių savivaldybės administracinė riba
- Esamos Pagėgių rajono savivaldybės gyvenamųjų vietovių ribos
- Nustatomos (keičiamos) Pagėgių rajono savivaldybės gyvenamųjų vietovių ribos
- ⊗ Gyvenamosios vietovės ribos aprašymo posūkio taškas

Susisiekimo infrastruktūra:

- A12 Automagistralė, magistralinės reikšmės kelias
- 141 Krašto reikšmės kelias
- 4247 Rajoninės reikšmės kelias
- Geležinkelis

Kiti žymėjimai:

- Valstybinės reikšmės miškai
- Miškas
- Užstatytos teritorijos
- Vandenys
- 110 kV ir 330 kV elektros linijos

DUOMENŲ ŠALTINIAI:

- ©ORT10LT - LR teritorijos M 1:10 000 skaitmeninis rastinis ortofotografinis žemėlapis, Nacionalinė žemės tarnyba prie Žemės ūkio ministerijos, 2015-2017 m. ir 2018-2020 m.
- ©GRPK - LR teritorijos M 1:10 000 georeferencinių erdvinių duomenų rinkinys, Nacionalinė žemės tarnyba prie Žemės ūkio ministerijos, 2021 m.
- ©NT Kadastro, Adresų registro grafiniai duomenys, Registrų centras, 2021 m.
- ©LR miškų valstybės kadastro duomenys, Valstybinė miškų tarnyba, 2021 m.
- 1994 metų Lietuvos koordinacinė sistema (LKS-94).

SUDERINTA:

SUDERINTA
Lietuvos Respublikos aplinkos ministerijos
2022-07-11
SUDERINTA
Lietuvos Respublikos aplinkos ministerijos
2022-07-11

Kvalifikacijos patvirtinimo Nr.	KELPROJEKTAS			Pagėgių savivaldybės esančių Natkiškių ir Stoniškių seniūnijų gyvenamųjų vietovių teritorijos ribų nustatymo ir keitimo planas
10KV-1015	Skyriaus vadovė	I. Rinkevičienė	2022	Sprendinys M 1:50 000
10KV-1018	Plano rengėja	I. Petrukevičiūtė	2022	
Organizatorius: Pagėgių savivaldybės administracijos direktorius			Sut. data: 2021-04-07, sut. Nr. PV 21-080	Laida 0 Lapas 1