

ŠILUTĖS RAJONO, KATYČIŲ SENIŪNIJOS GYVENAMŲJŲ VIETŲVIŲ TERITORIJŲ RIBŲ NUSTATYMO PLANAS

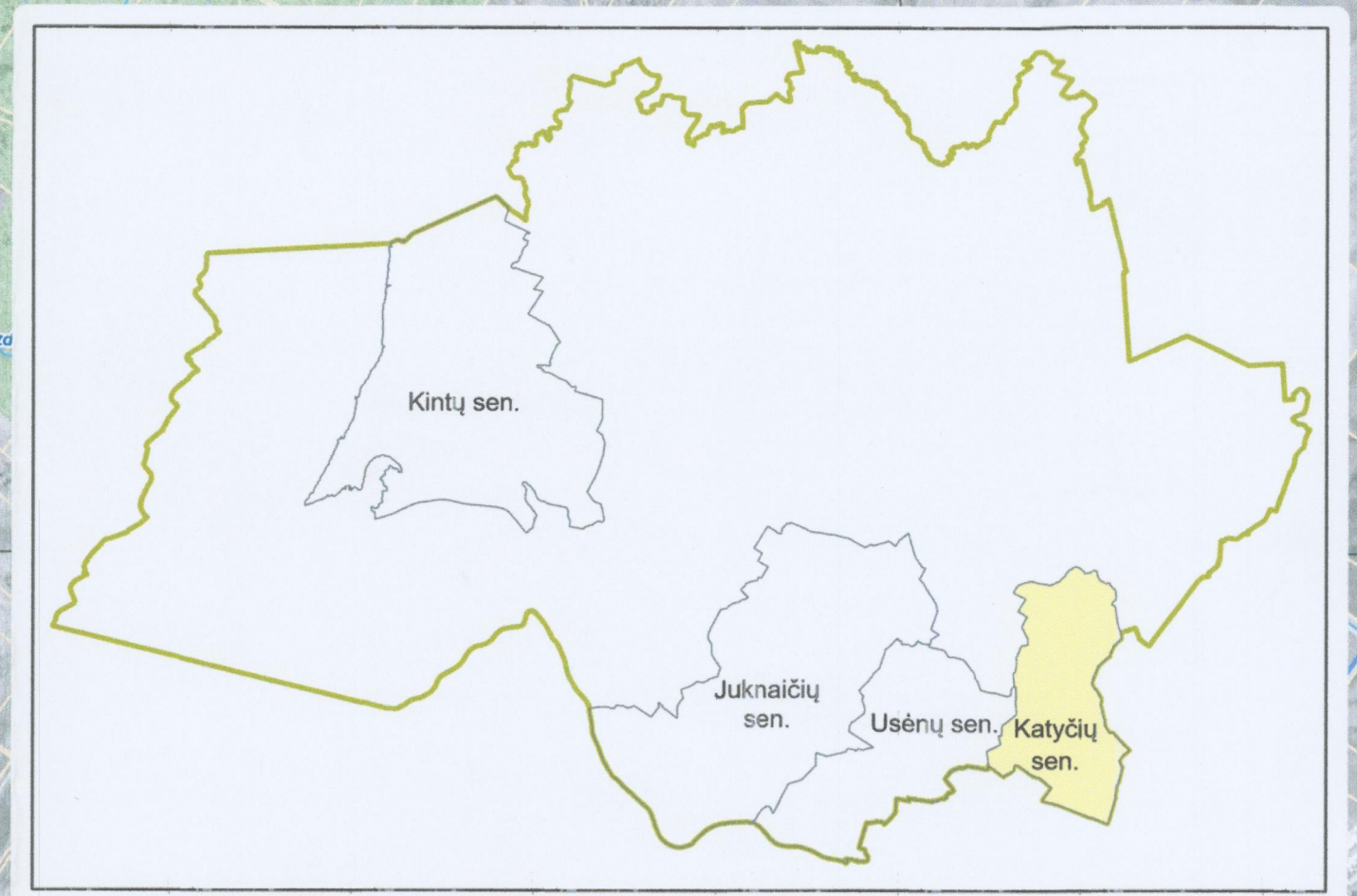

SUTARTINIAI ŽENKLAI

| | | | |
|--|--|--|--------------------------------------|
| | savivaldybės riba | | miškas / valstybinės reikšmės miškas |
| | nustatoma gyvenamosios vietovės riba | | vanduo |
| | esama nepatvirtinta gyvenamosios vietovės riba | | Keliai |
| | sklypo riba | | magistralinis |
| | posūkio taškas taško Nr. | | krašto |
| | Žiurių k. gyvenamosios vietovės pavadinimas | | rajoninis |
| | | | vietinis |
| | | | gatvė |

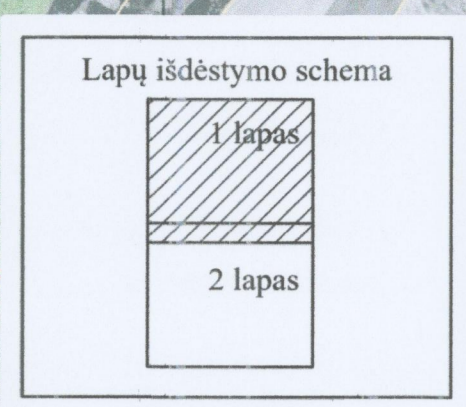
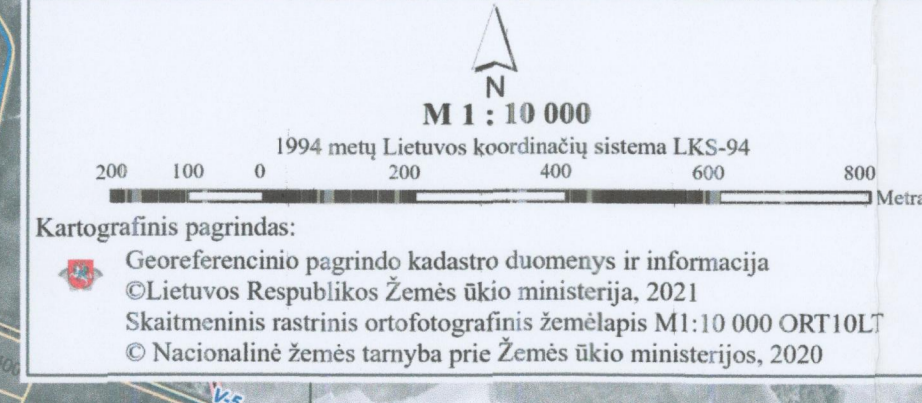
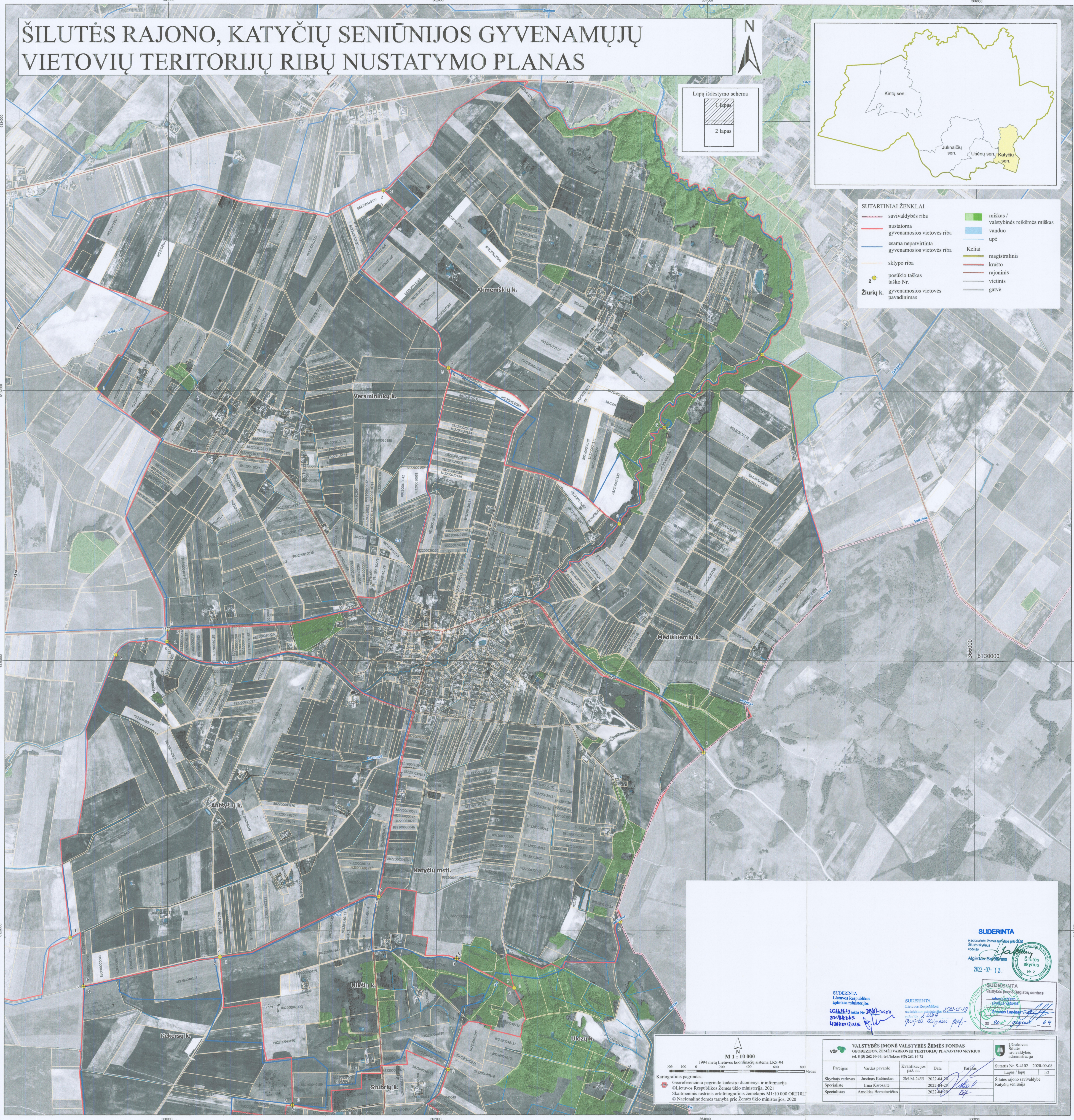

SUDERINTA
 Nacionalinė žemės turtybos prie 2020
 Skaitmeninis žemėlapis
 Algis Žilinskas
 2022-07-13

SUDERINTA
 Lietuvos Respublikos aplinkos ministerijos
 2022-04-20

SUDERINTA
 Valstybinis projektų rengimo centras
 2022-07-13

SUDERINTA
 VALSTYBĖS ĮMONĖ VALSTYBĖS ŽEMĖS FONDAS
 GEODEZIKŲ ŽEMĖTARČIŲ IR TERITORIJŲ PLANAVIMO SKYRIUS
 tel. 8 (5) 262 38 69, tel./faksas 8(5) 262 16 72

| Pareigos | Vardas pavardė | Kvalifikacijos paž. nr. | Data | Parašas |
|----------------------|------------------------|-------------------------|------------|---------|
| Skaitmeninis vadovas | Justinas Kalėnkas | 2M-M-2455 | 2022-04-20 | |
| Specialistė | Irma Karosiūtė | | 2022-04-20 | |
| Specialistas | Arnoldas Bernatavičius | | 2022-04-20 | |

Užduoties Nr. S-4102 2020-09-08
 Lapas / lapai 1 / 2
 Šilutės rajono savivaldybės Katyčių seniūnija