

# ŠIRVINTŲ RAJONO SAVIVALDYBĖS ALIONIŲ, ČIOBIŠKIO, GELVONŲ, KERNAVĖS, MUSNINKŲ, ZIBALŲ SENIŪNIJŲ GYVENAMŲJŲ VIETŲVIŲ TERITORIJŲ RIBŲ NUSTATYMO PLANAS

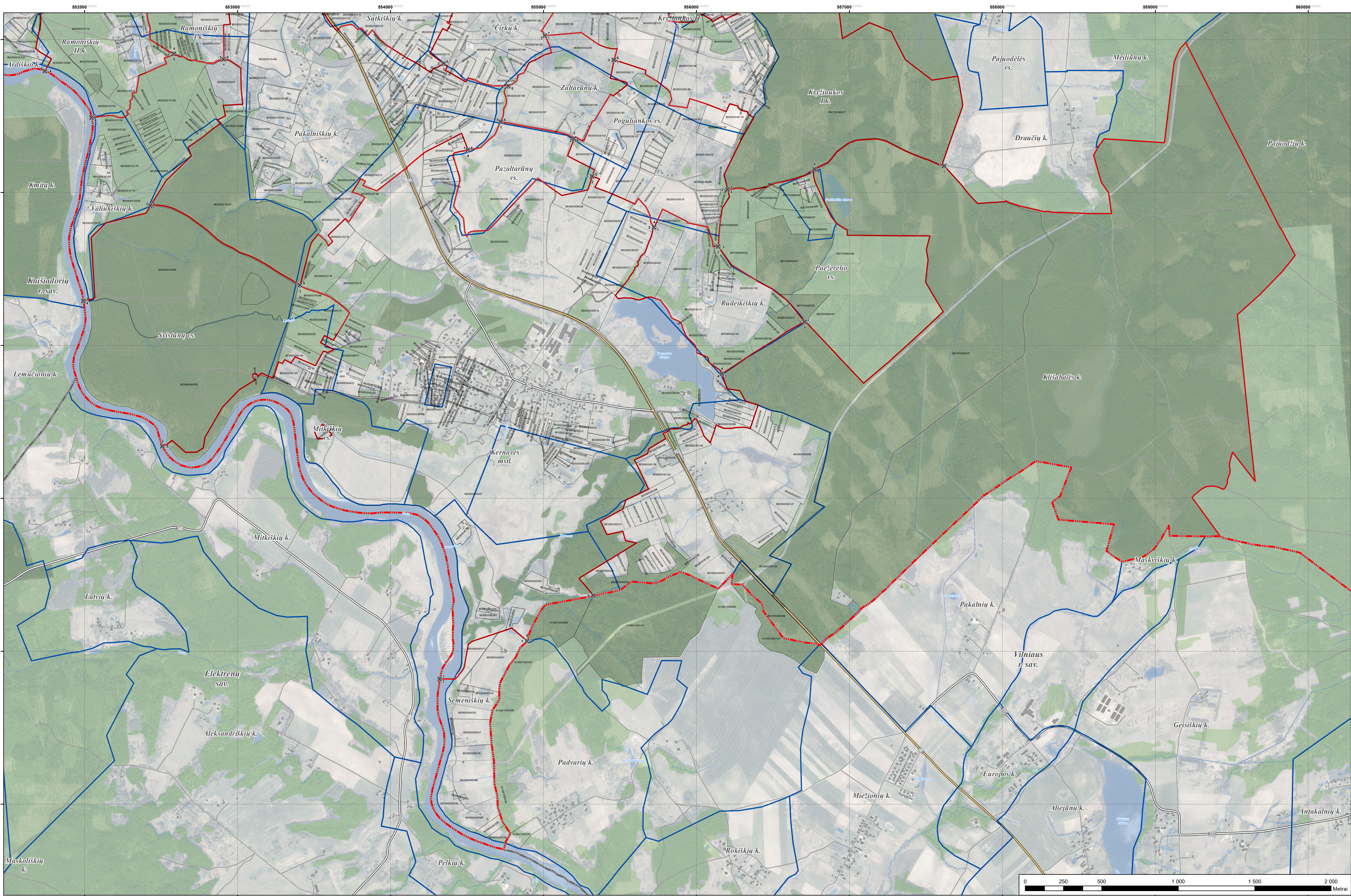

## LAPŲ IŠDĖSTYMO SCHEMA



**SUTARTINIAI ŽENKLAI**

Nustatomos ir keičiamos gyvenamųjų vietovių teritorijų ribos.

Tėsinės aikštelės nustatoma tvarka nepatvirtintos (salyginės) ir esamos gyvenamųjų vietovių teritorijų ribos.

Gyvenamųjų vietovių teritorijų ribos apibrėžimo požiūriu taikoma, taikoma Nr.:

1. Nėkinamojo turto registre įregistruoti sklypai

882200040025 Geodeziškai matuoti sklypai (sklypo kadastrinis Nr.)

882200040177 Preliminariai matuoti sklypai (sklypo kadastrinis Nr.)

**Susisiekimo infrastruktūra**

1156 Krašto keliai (kelio Nr.)

1003 Rajoniniai keliai (kelio Nr.)

Kiti keliai ir gatvės

**Miškas**

Valstybinės reikšmės miškai

Kiti miškai

**Kiti**

Širvintų r. sav. administracinė riba

Greičių savivaldybių administracinės ribos

Pastatai

Vandens teritorijos

Pelkės

## VIETA SUDERINIMAMS

Nacionalinės žemės tarnybos prie ŽŪK  
Širvintų skyrius  
Vyriaus. 2022-12-30

SUDERINTA  
Lietuvos Respublikos aplinkos ministerija  
2022.12.29  
Prof. D. Ulevičius

SUDERINTA  
Lietuvos Respublikos valstybinės geodezijos tarnybos prie ŽŪK  
2022.12.29  
Prof. Dr. R. Knyga



1994 metų Lietuvos koordinacinė sistema LKS-94  
KARTOGRAFINIS PAGRINDAS:  
1. Lietuvos Respublikos teritorijos M 1:10000 skaitmeninis rastrinis ortofotografinis žemėlapis ORT10LT  
2. © 2022 © Nacionalinė žemės tarnyba prie Žemės ūkio ministerijos, 2022  
3. Georeferencinio pagrindo kadastriniai duomenų rinkinys (GRPK)  
© Lietuvos Respublikos žemės ūkio ministerija, 2022  
DUOMENŲ ŠALTINIAI:  
1. NT kadastras, Adresų registro duomenys © VI Registrų centras, 2022  
2. Lietuvos Respublikos miškų valstybės kadastriniai duomenys © Valstybinė miškų tarnyba, 2022

KVAL. PATV. DOK. NR.	atamis	PLANŲ PAVADINIMAS	Širvintų rajono savivaldybės Alionių, Čiobiškio, Gelvonų, Kernavės, Musninkų, Zibalų seniūnijų gyvenamųjų vietovių teritorijų ribų nustatymo planas
TPV 0024	PV	2. Grubulskas	PLANAVIMO PROCESO STADIJA, BIRŽINIO PAVADINIMAS
TPV 0081	PDV	L. Čioblys-Slaimė	Sprendiniai
KALBOS TRUMP. LT	PLANAVIMO ORGANIZATORIS	ŠIRVINTŲ RAJONO SAVIVALDYBĖS ADMINISTRACIJOS DIREKTORIUS	SUTARTIES NR. AT-21-1889
			M 1:10.000
			LAPAS LAPŲ
			2 2