



Lapų išdėstymo schema



SUTARTINIAI ŽENKLAI:

- +—+—+—+— Lietuvos Respublikos riba
 - Savivaldybių administracinės ribos
 - Esamos Pagėgių rajono savivaldybės gyvenamųjų vietovių ribos
 - Nustatomos (keičiamos) Pagėgių rajono savivaldybės gyvenamųjų vietovių ribos
 - 000000000000 Sklypų ribos ir jų kadastro Nr.
 - ⊗ Gyvenamosios vietovės ribos aprašymo posūkio taškas
- Susisiekimo infrastruktūra:
- A12 Automagistralė, magistralinės reikšmės kelias
 - 141 Krašto reikšmės kelias
 - 4247 Rajoninės reikšmės kelias
 - Kiti keliai, gatvės
 - Geležinkelis
- Kiti žymėjimai:
- Valstybinės reikšmės miškai
 - Miškas
 - Užstatytos teritorijos
 - Sėjinimo zonos
 - Vandens
 - 110 kV ir 330 kV elektros linijos

DUOMENŲ ŠALTINIAI:

©ORT10LT - LR teritorijos M 1:10 000 skaltimėnis rastrinis ortofotografinis žemėlapis, Nacionalinė žemės tarnyba prie Žemės ūkio ministerijos, 2015-2017 m. ir 2018-2020 m.
©GRPK - LR teritorijos M 1:10 000 georeferencinių erdvinio duomenų rinkinys, Nacionalinė žemės tarnyba prie Žemės ūkio ministerijos, 2021 m.
©NT Kadastru, Adresų registro grafiniai duomenys, Registrų centras, 2021 m.
©LR miškų valstybės kadastru duomenys, Valstybinė miškų tarnyba, 2021 m.
1994 metų Lietuvos koordinatų sistema (LKS-94).

SUDERINTA:

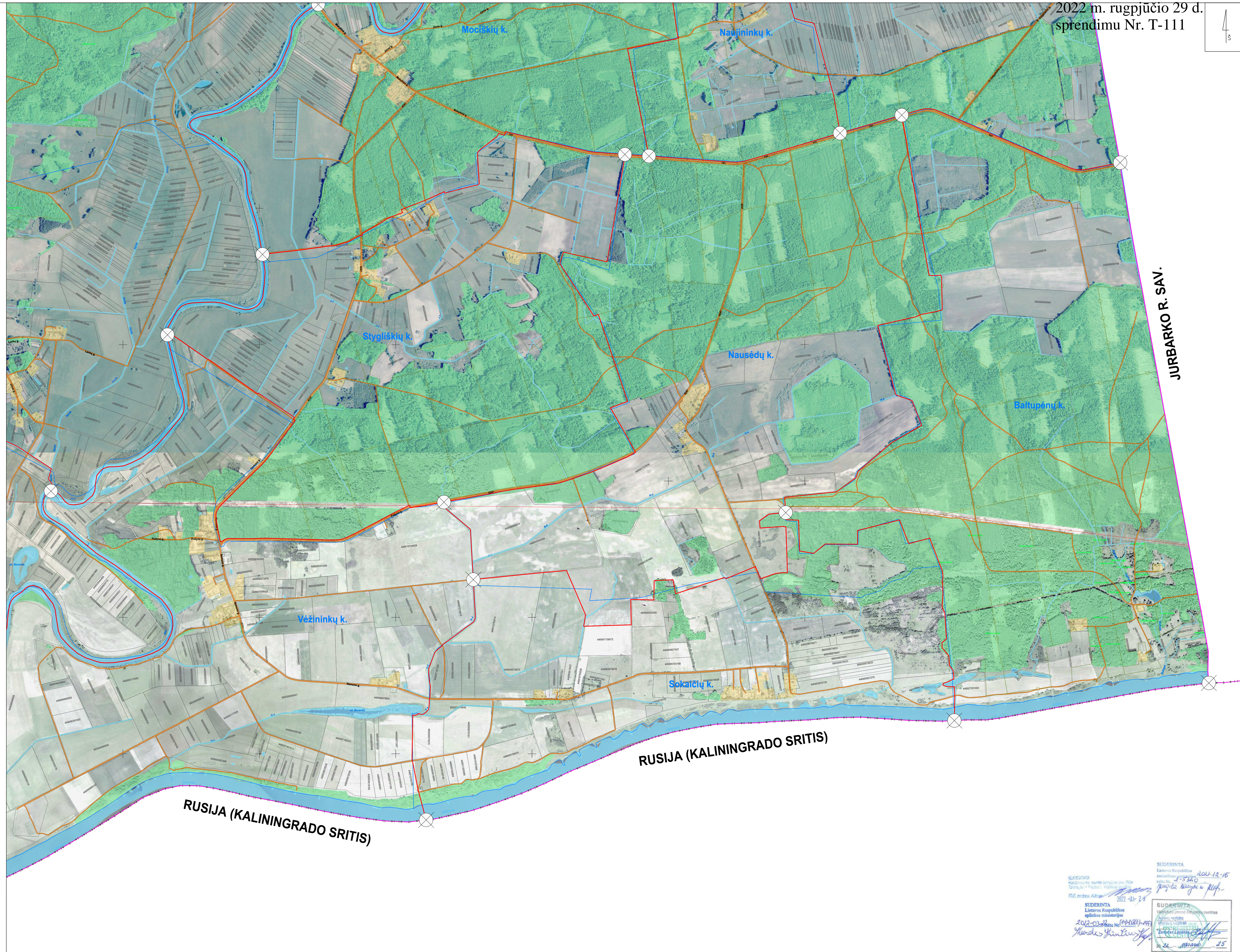

JURBARKO R. SAV.

RUSIJA (KALININGRADO SRITIS)

RUSIJA (KALININGRADO SRITIS)

SUDERINTA
Lietuvos Respublikos aplinkos ministerija
2022-08-25
SUDERINTA
Lietuvos Respublikos aplinkos ministerija
2022-08-25

Kvalifikacinis pažymėjimo Nr.	KELPROJEKTAS	Pagėgių savivaldybės Vilkyškių, Lumpėnų, Pagėgių seniūnijų gyvenamųjų vietovių teritorijų ribų nustatymo ir keitimo planas		
10KV-1005	Sklypau sudėvė	J. Rukševičienė	2022	
10KV-1016	Planu rengė	I. Petrukevičiūtė	2022	
	Organizatorius: Pagėgių savivaldybės administracijos direktoriaus		Sprendimui M 1:10 000	Lapų 0
	Sud. data: 2021-04-07, sud. Nr. PV 21-060			Lapų 4



SUDERINTA:

PRITARTA
 Pagėgių savivaldybės tarybos
 2022 m. rugpjūčio 29 d.
 sprendimu Nr. T-111

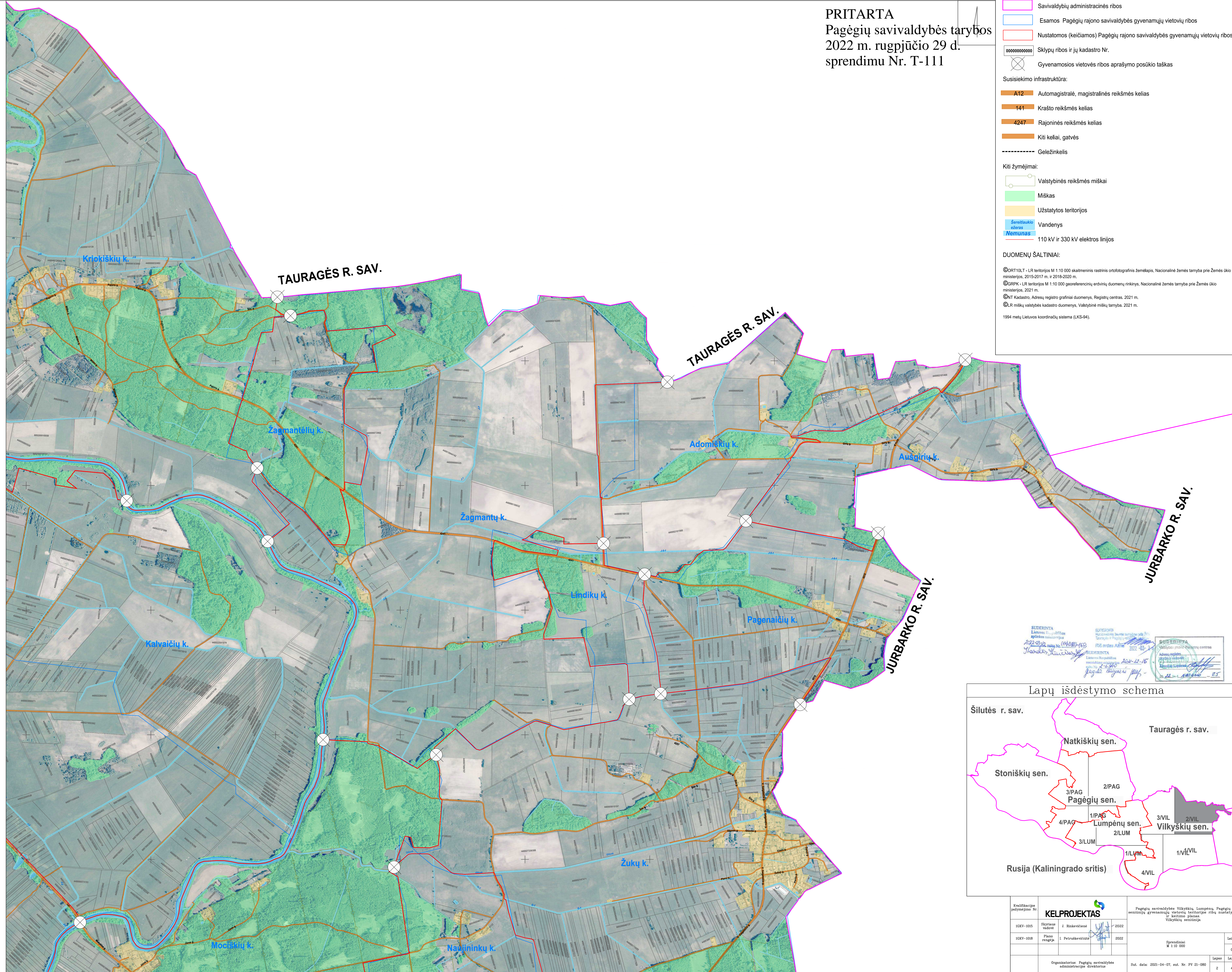

SUTARTINIAI ŽENKLAI:

- Lietuvos Respublikos riba
- Savivaldybių administracinės ribos
- Esamos Pagėgių rajono savivaldybės gyvenamųjų vietovių ribos
- Nustatomos (keičiamos) Pagėgių rajono savivaldybės gyvenamųjų vietovių ribos
- Sklypų ribos ir jų kadastro Nr.
- Gyvenamosios vietovės ribos aprašymo posūkio taškas

Susisiekimo infrastruktūra:

- A12 Automagistralė, magistralinės reikšmės kelias
- 141 Krašto reikšmės kelias
- 4247 Rajoninės reikšmės kelias
- Kiti keliai, gatvės
- Geležinkelis

Kiti žymėjimai:

- Valstybinės reikšmės miškai
- Miškas
- Užstatytos teritorijos
- Servituojamoji vandens telkinys
- Nemunas 110 kV ir 330 kV elektros linijos

DUOMENŲ ŠALTINIAI:

- ORTOLIT - LR teritorijos M 1:10 000 skaitmeninis rastinis ortofotografinis žemėlapis, Nacionalinė žemės tarnyba prie Žemės ūkio ministerijos, 2015-2017 m. ir 2018-2020 m.
- CRPK - LR teritorijos M 1:10 000 georeferencinių erdvinių duomenų rinkinys, Nacionalinė žemės tarnyba prie Žemės ūkio ministerijos, 2021 m.
- NT Kadastro, Adresų registro grafiniai duomenys, Registrų centras, 2021 m.
- LR miškų valstybės kadastro duomenys, Valstybinė miškų tarnyba, 2021 m.
- 1994 metų Lietuvos koordinatų sistema (LKS-94).

SUDERINTA
 2022-08-29
 [Signatures]

SUDERINTA
 2022-08-29
 [Signatures]

SUDERINTA
 2022-08-29
 [Signatures]

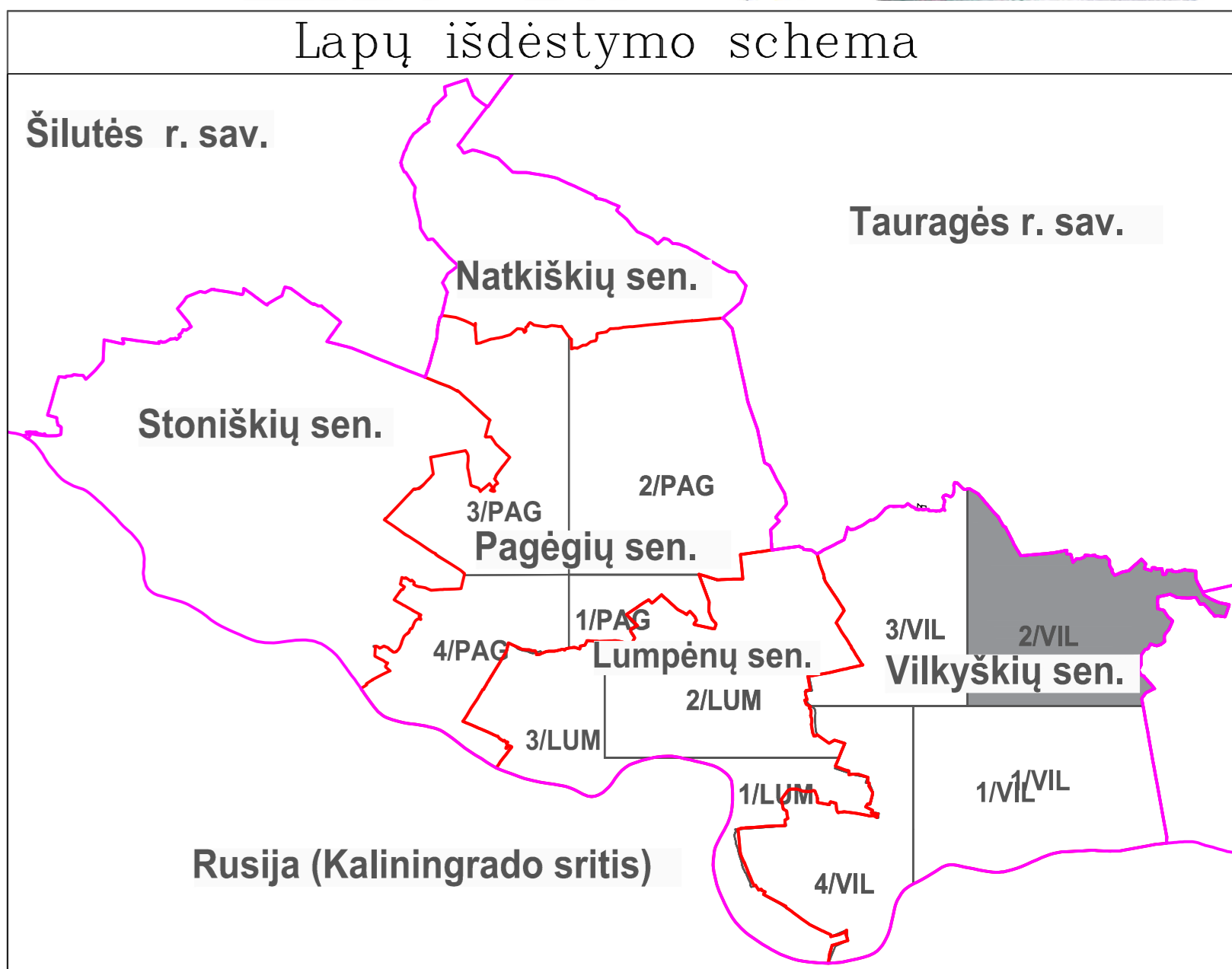

Kvalifikacinis projektavimo Nr.	10KV-1005	Skiriamasis numeris	10KV-1005	Projektavimas	1. Riešuvėnė	2022	Pagėgių savivaldybės Vilkyškių, Lumpėnų, Pagėgių seniūnijų gyvenamųjų vietovių teritorijų ribų nustatymo ir keitimo planas Vilkyškių seniūnija	Sprendinys M 1:10 000	Laido 0
Organizatorius: Pagėgių savivaldybės administracijos direktoriaus	Sudarytojai: M 1:10 000		Sudarytojai: M 1:10 000		Sudarytojai: M 1:10 000				



PAGĖGIŲ SAVIVALDYBĖS VILKYŠKIŲ, LUMPĖNŲ, PAGĖGIŲ SENIŪNIJŲ GYVENAMŲJŲ VIETŲVIŲ TERITORIJOS RIBŲ NUSTATYMO IR KEITIMO PLANAS
VILKYŠKIŲ SENIŪNIJA M1:10 000

PRITARTA
 Pagėgių savivaldybės tarybos
 2022 m. rugpjūčio 29 d.
 sprendimu Nr. T-111

Lapų išdėstymo schema

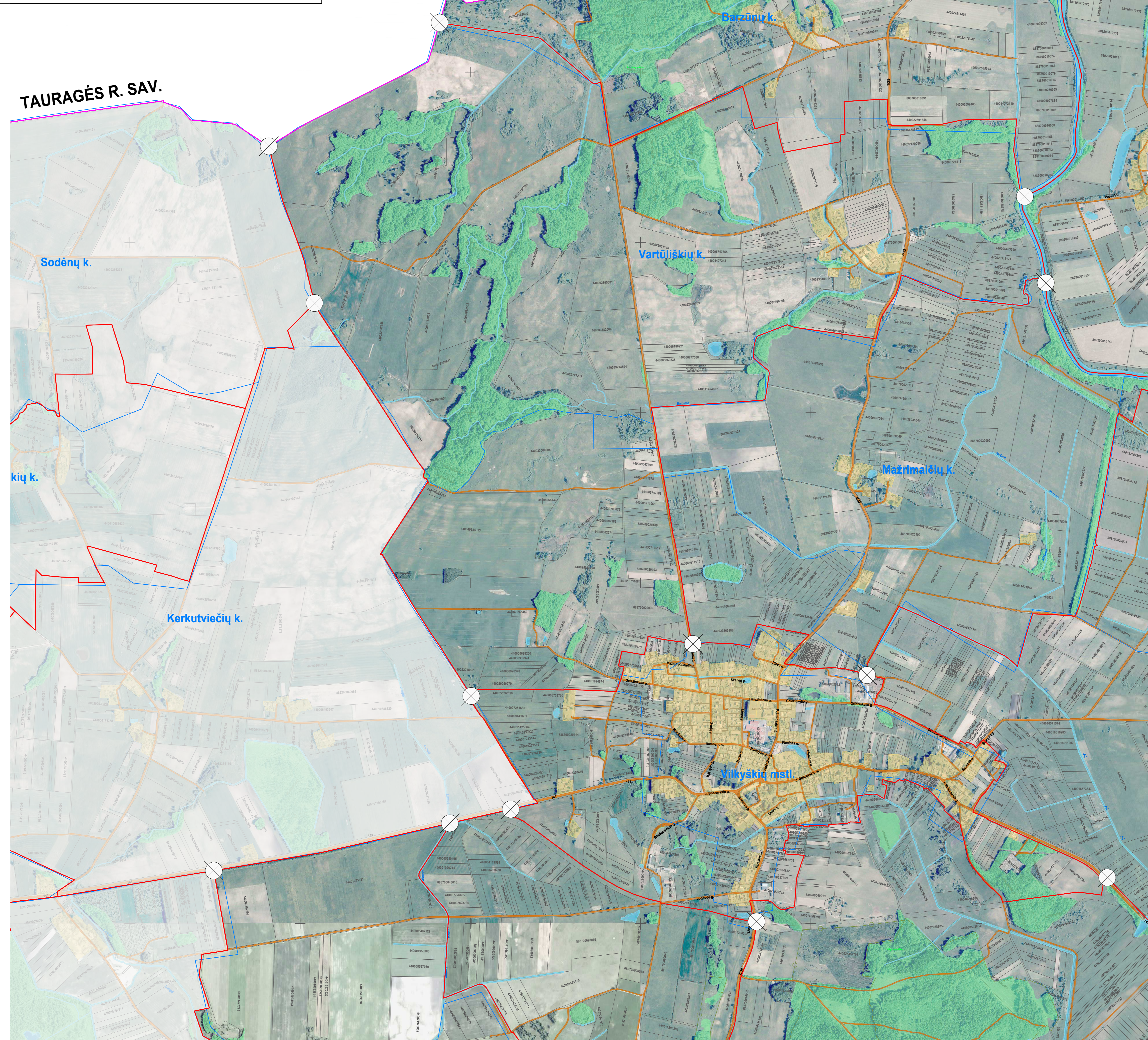

- SUTARTINIAI ŽENKLAI:
- Lietuvos Respublikos riba
 - Savivaldybių administracinės ribos
 - Esamos Pagėgių rajono savivaldybės gyvenamųjų vietovių ribos
 - Nustatomos (keičiamos) Pagėgių rajono savivaldybės gyvenamųjų vietovių ribos
 - 000000000000 Sklypų ribos ir jų kadastro Nr.
 - ⊗ Gyvenamosios vietovės ribos aprašymo posūkio taškas
- Susisiekimo infrastruktūra:
- A12 Automagistralė, magistralinės reikšmės kelias
 - 141 Krašto reikšmės kelias
 - 4247 Rajoninės reikšmės kelias
 - Kiti keliai, gatvės
 - Geležinkelis
- Kiti žymėjimai:
- Valstybinės reikšmės miškai
 - Miškas
 - Užstatytos teritorijos
 - Serenišiausio ežeras
 - Nemunas
 - 110 kV ir 330 kV elektros linijos
- DUOMENŲ ŠALTINIAI:
- ©ORT10LT - LR teritorija M 1:10 000 skaitmeninis rastinis orofotografinis žemėlapis, Nacionalinė žemės tarnyba prie Žemės ūkio ministerijos, 2015-2017 m. ir 2018-2020 m.
 - ©GRPK - LR teritorija M 1:10 000 georeferencinių erdvinių duomenų rinkinys, Nacionalinė žemės tarnyba prie Žemės ūkio ministerijos, 2021 m.
 - ©NT Kadastro, Adresų registro grafiniai duomenys, Registru centras, 2021 m.
 - ©LR miškų valstybės kadastro duomenys, Valstybinė miškų tarnyba, 2021 m.
 - 1984 metų Lietuvos koordinatų sistema (LKS-84).

SUDERINTA:

SUDERINTA
 Lietuvos Respublikos
 aplinkos ministerijos
 Aplinkos apsaugos departamento direktoriaus pavaduotoja
 Ingrida Kriščiūnaitė
 2022-08-25

SUDERINTA
 Lietuvos Respublikos
 aplinkos ministerijos
 Aplinkos apsaugos departamento direktoriaus pavaduotoja
 Ingrida Kriščiūnaitė
 2022-08-25

Kvalifikacinis požymio Nr.	KELPROJEKTAS	Pagėgių savivaldybės Vilkyškių, Lumpėnų, Pagėgių seniūnijų gyvenamųjų vietovių teritorijų ribų nustatymo ir keitimo planas		
10KY-1005	Skiriamasis	J. Riskevičienė	2022	
10KY-1016	Planav. rangas	I. Petrukevičiūtė	2022	
	Organizatorius: Pagėgių savivaldybės administracijos direktoriaus		Sprendinys M 1:10 000	Laida 0
		Skl. data: 2021-04-07, sud. Nr. PV 21-060		Lapų 3 / 4



PAGĖGIŲ SAVIVALDYBĖS VILKYŠKIŲ, LUMPĖNŲ, PAGĖGIŲ SENIŪNIJŲ GYVENAMŪJŲ VIETŲVIŲ TERITORIJOS RIBŲ NUSTATYMO IR KEITIMO PLANAS
VILKYŠKIŲ SENIŪNIJA M1:10 000

PRITARTA

Pagėgių savivaldybės tarybos
 2022 m. rugpjūčio 29 d.
 sprendimu Nr. T-111

Lapų išdėstymo schema

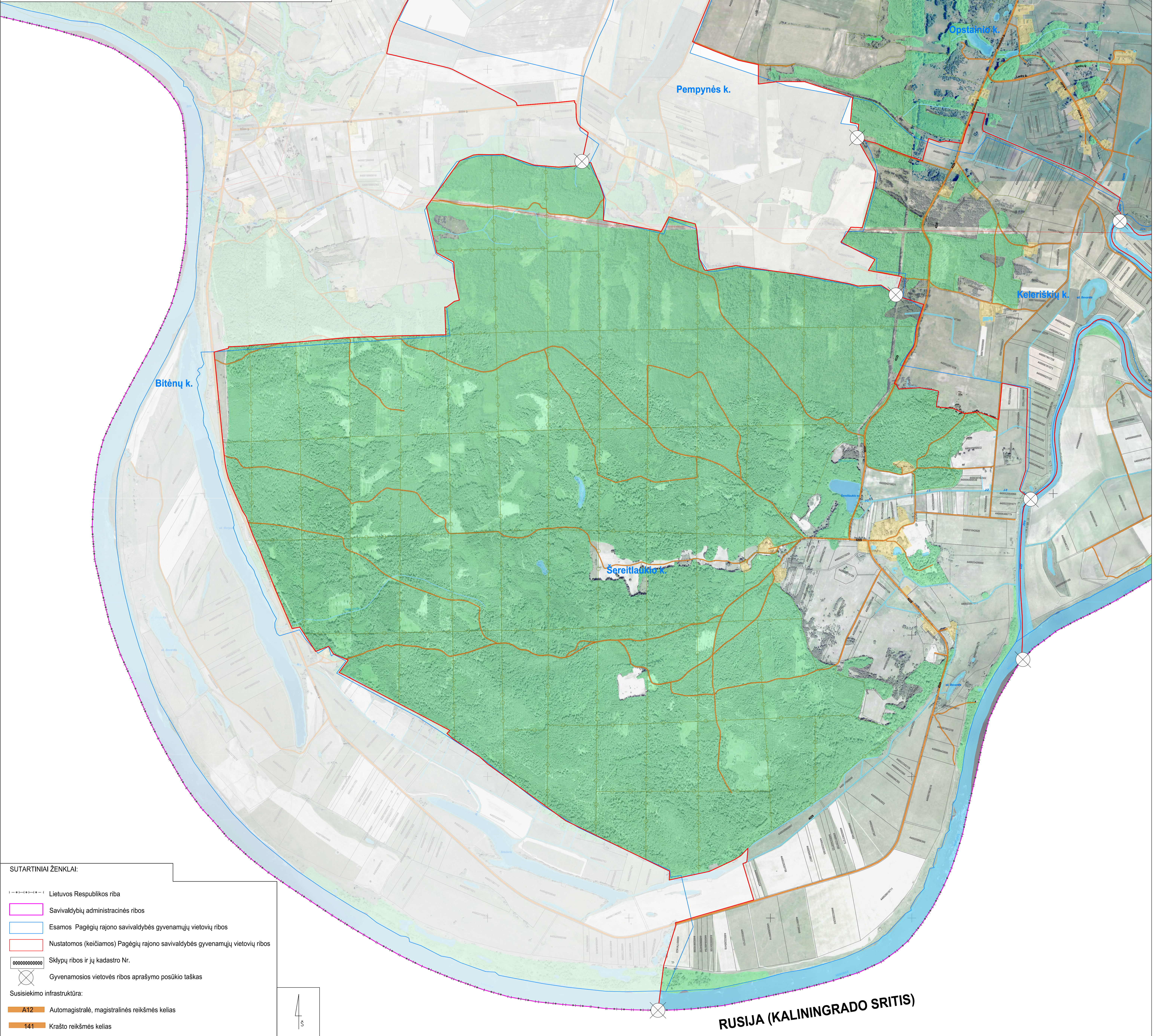

SUTARTINIAI ŽENKLAI:

- Lietuvos Respublikos riba
- Savivaldybių administracinės ribos
- Esamos Pagėgių rajono savivaldybės gyvenamųjų vietovių ribos
- Nustatomos (keičiamos) Pagėgių rajono savivaldybės gyvenamųjų vietovių ribos
- Sklypų ribos ir jų kadastro Nr.
- Gyvenamosios vietovės ribos aprašymo posūkių taškas
- Susisiekimo infrastruktūra:
 - A12 — Automagistralė, magistralinės reikšmės kelias
 - 141 — Krašto reikšmės kelias
 - 4247 — Rajoninės reikšmės kelias
 - Kiti keliai, gatvės
 - Geležinkelis
- Kiti žymėjimai:
 - Valstybinės reikšmės miškai
 - Miškas
 - Užstatytos teritorijos
 - Vandens
 - Nemunas — 110 kV ir 330 kV elektros linijos

SUDERINTA:

DUOMENŲ ŠALTINIAI:
 ©ORT10LT - LR teritorijos M 1:10 000 skaitmeninis rastinis ortofotografinis žemėlapis, Nacionalinė žemės tarnyba prie Žemės ūkio ministerijos, 2015-2017 m. ir 2018-2020 m.
 ©GRPK - LR teritorijos M 1:10 000 georeferencinių erdvinių duomenų rinkinys, Nacionalinė žemės tarnyba prie Žemės ūkio ministerijos, 2021 m.
 ©NT Kadastro, Adresų registro grafiniai duomenys, Registrų centras, 2021 m.
 ©LR miškų valdybės kadastro duomenys, Valstybinė miškų tarnyba, 2021 m.
 1994 metų Lietuvos koordinatų sistema (LKS-94).

RUSIJA (KALININGRADO SRITIS)

SUDERINTA
 Lietuvos Respublikos
 aplinkos ministerijos
 2022-03-22 sprendimu Nr. (M10L2755)
 J. Rinkovienė

SUDERINTA
 Lietuvos Respublikos
 savivaldybės administracijos
 2022-08-25 sprendimu Nr. T-111
 J. Rinkovienė

Kvalifikacijos pažymėjimo Nr.	Sklypų vadovė	J. Rinkovienė	2022	Sprendimas M 1:10 000	Laida 0
ICKY-1015	Plano rengėja	I. Petrauskėvičiūtė	2022		
Organizatorius: Pagėgių savivaldybės administracijos direktoriaus			Rut. data: 2021-04-07, sut. Nr. PV 21-080	Lapas 4	Lapų 4



PRITARTA
Pagėgių savivaldybės tarybos
2022 m. rugpjūčio 29 d.
sprendimu Nr. T-111

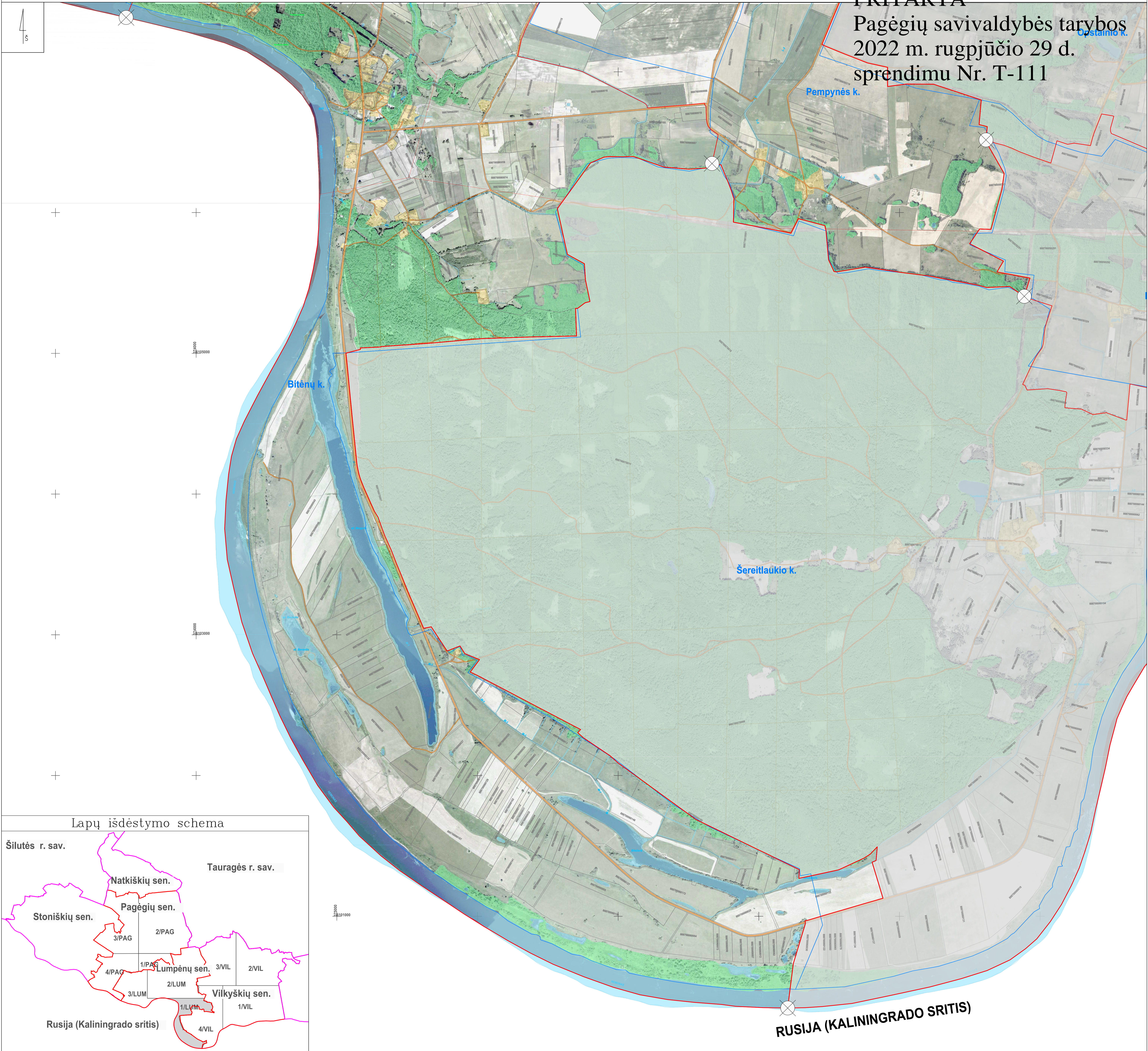

Lapų išdėstymo schema



SUTARTINIAI ŽENKLAI:

- Lietuvos Respublikos riba
 - Savivaldybių administracinės ribos
 - Esamos Pagėgių rajono savivaldybės seniūnijų ribos
 - Nustatomos (keičiamos) Pagėgių rajono savivaldybės seniūnijų ribos
 - Esamos Pagėgių rajono savivaldybės gyvenamųjų vietovių ribos
 - Nustatomos (keičiamos) Pagėgių rajono savivaldybės gyvenamųjų vietovių ribos
 - 00000000000000000000 Sklypų ribos ir jų kadastro Nr.
 - ⊗ Gyvenamosios vietovės ribos aprašymo posūkio taškas
- Susisiekimo infrastruktūra:
- A12 Automagistralė, magistralinės reikšmės kelias
 - 141 Krašto reikšmės kelias
 - 4247 Rajoninės reikšmės kelias
 - Kiti keliai, gatvės
 - Geležinkelis
- Kiti žymėjimai:
- Valstybinės reikšmės miškai
 - Miškas
 - Užstatytos teritorijos
 - Vandens
 - 110 kV ir 330 kV elektros linijos

DUOMENŲ ŠALTINIAI:

- ©ORT10.L - LR teritorijos M 1:10 000 skaitmeninis rastrinis ortofotografinis žemėlapis, Nacionalinė žemės tarnyba prie Žemės ūkio ministerijos, 2015-2017 m. ir 2018-2020 m.
- ©GRPK - LR teritorijos M 1:10 000 georeferencinių erdvinį duomenų rinkinys, Nacionalinė žemės tarnyba prie Žemės ūkio ministerijos, 2021 m.
- ©NT Kadastro, Adresų registro grafiniai duomenys, Registrų centras, 2021 m.
- ©R miškų valstybės kadastro duomenys, Valstybinė miškų tarnyba, 2021 m.
- 1994 metų Lietuvos koordinacinių duomenų sistema (LKS-94).

SUDERINTA:

RUSIJA (KALININGRADO SRITIS)

SUDERINTA
Lietuvos Respublikos aplinkos ministerijos
2022-08-29 Nr. 11100-195
Klaipėdos miesto savivaldybės administracijos direktoriaus pavaduotojas

8000
Valstybinis mokymų centrasis
Lietuvos Respublikos aplinkos ministerijos
2022-08-29
Jurga Klyžienė

Kvalifikacijos patvirtinimo Nr.	KELPROJEKTAS		Pagėgių savivaldybės Vilkyškių, Lumpėnų, Pagėgių seniūnijų gyvenamųjų vietovių teritorijos ribų nustatymo ir keitimo planas Lumpėnų seniūnija	
ICKY-1015	Sklypų vadovė	J. Rinkevičienė	2022	Laida 0
ICKY-1018	Plano rengėja	I. Petruškevičiūtė	2022	
Organizatorius: Pagėgių savivaldybės administracijos direktoriaus			Sut. data: 2021-04-07, sut. Nr. PV 21-000	Lapų 1 3



PAGĖGIŲ SAVIVALDYBĖS VILKYŠKIŲ, LUMPĖNŲ, PAGĖGIŲ SENIŪNIJŲ GYVENAMŲJŲ VIETŲŲ TERITORIJOS RIBŲ NUSTATYMO IR KEITIMO PLANAS
LUMPĖNŲ SENIŪNIJA M1:10 000

PRITARTA
 Pagėgių savivaldybės tarybos
 2022 m. rugpjūčio 29 d.
 sprendimu Nr. T-111
 patvirtimo schema

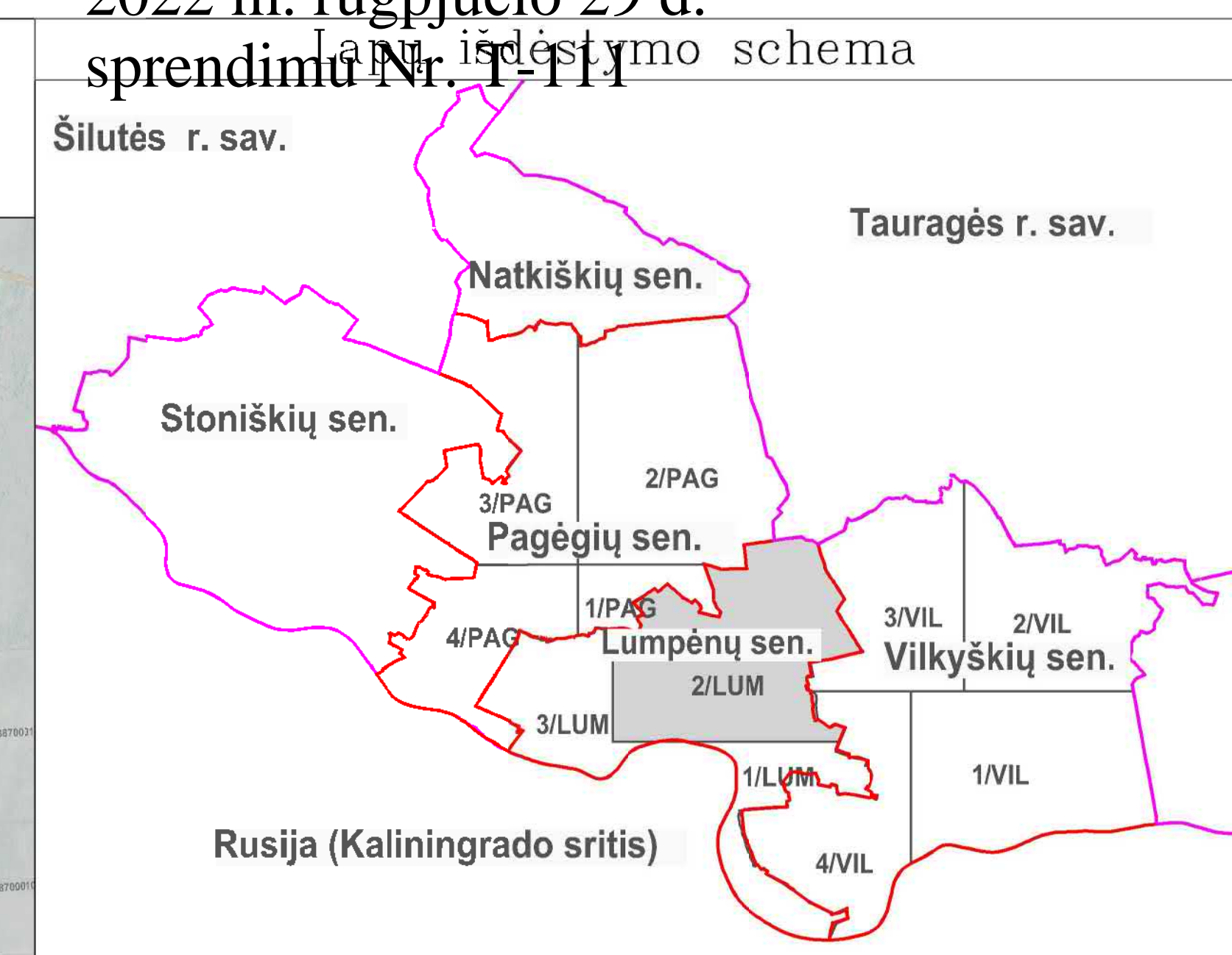
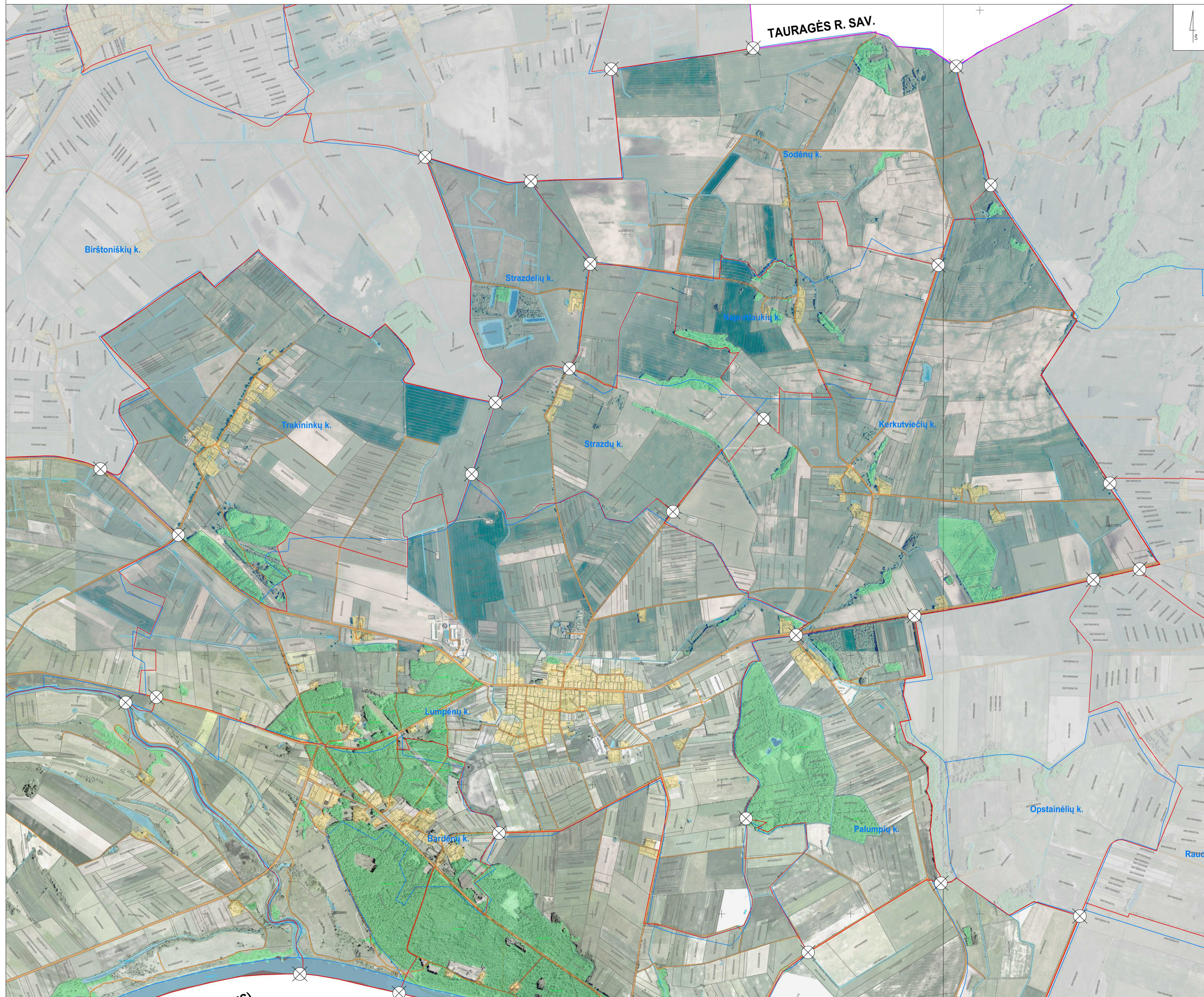

SUTARTINIAI ŽENKLAI:

- Lietuvos Respublikos riba
 - Nustatomos (keičiamos) Pagėgių rajono savivaldybės seniūnijų ribos
 - Esamos Pagėgių rajono savivaldybės gyvenamųjų vietovių ribos
 - Nustatomos (keičiamos) Pagėgių rajono savivaldybės gyvenamųjų vietovių ribos
 - 000000000000 Sklypų ribos ir jų kadastro Nr.
 - ⊗ Gyvenamosios vietovės ribos aprašymo posūčio taškas
- Susisiekimo infrastruktūra:**
- A12 Automagistralė, magistralinės reikšmės kelias
 - 141 Krašto reikšmės kelias
 - 4247 Rajoninės reikšmės kelias
 - Kiti keliai, gatvės
 - Geležinkelis
- Kiti žymėjimai:**
- Vaistabinės reikšmės miškai
 - Miškas
 - Užstatytos teritorijos
 - Vandenys
 - 110 kV ir 330 kV elektros linijos

DUOMENŲ ŠALTINIAI:

©ORTOLT - LR teritorijos M 1:10 000 skaitmeninis rastinis ortofotografinis žemėlapis, Nacionalinė žemės tarnyba prie Žemės ūkio ministerijos, 2015-2017 m. ir 2018-2020 m.
 ©GRPK - LR teritorijos M 1:10 000 georeferencinių erdvinio duomenų rinkinys, Nacionalinė žemės tarnyba prie Žemės ūkio ministerijos, 2021 m.
 ©NT Kadastr, Adresų registro grafiniai duomenys, Registrų centras, 2021 m.
 ©LR miškų valstybės kadastriniai duomenys, Valstybinė miškų tarnyba, 2021 m.
 1994 metų Lietuvos koordinatų sistema (LKS 94).

SUDERINTA:

SUDERINTA Lietuvos Respublikos aplinkos ministerijos teritorijų planavimo departamento direktoriaus pavaduotojas
 SUDERINTA Lietuvos Respublikos aplinkos ministerijos teritorijų planavimo departamento direktoriaus pavaduotojas
 SUDERINTA Lietuvos Respublikos aplinkos ministerijos teritorijų planavimo departamento direktoriaus pavaduotojas

Kvalifikacinis pažinimas Nr.	KELPROJEKTAS	Pagėgių savivaldybės Vilkyškių, Lumpėnų, Pagėgių seniūnijų gyvenamųjų vietovių teritorijų ribų nustatymo ir keitimo planas, Lumpėnų seniūnija		
10KV-1016	Skiriamasis planas	J. Rikavėliūnas	2022	
10KV-1016	Planas	I. Petrukevičiūtė	2022	
	Organizavimas: Pagėgių savivaldybės administracijos direktoriaus		Sul. data: 2023-04-07, vul. Nr. PV 23-090	Lapų skaičius: 2 / 3



PAGĖGIŲ SAVIVALDYBĖS VILKYŠKIŲ, LUMPĖNŲ, PAGĖGIŲ SENIŪNIJŲ GYVENAMŲJŲ VIETŪVIŲ TERITORIJOS RIBŲ NUSTATYMO IR KEITIMO PLANAS
LUMPĖNŲ SENIŪNIJA M1:10 000

PRITARTA
 Pagėgių savivaldybės tarybos
 2022 m. rugpjūčio 29 d.
 sprendimu Nr. T-111

Lapų išdėstymo schema



SUTARTINIAI ŽENKLAI:

- Lietuvos Respublikos riba
 - Savivaldybių administracinės ribos
 - Esamos Pagėgių rajono savivaldybės gyvenamųjų vietovių ribos
 - Nustatomos (keičiamos) Pagėgių rajono savivaldybės gyvenamųjų vietovių ribos
 - 000000000000 Sklypų ribos ir jų kadastro Nr.
 - ⊗ Gyvenamosios vietovės ribos aprašymo posūkio taškas
- Susisiekimo infrastruktūra:
- A12 Automagistralė, magistralinės reikšmės kelias
 - 141 Krašto reikšmės kelias
 - 4247 Rajoninės reikšmės kelias
 - Kiti keliai, gatvės
 - Geležinkelis
- Kiti žymėjimai:
- Valstybinės reikšmės miškai
 - Miškas
 - Užstatytos teritorijos
 - Vandenys
 - 110 kV ir 330 kV elektros linijos

DUOMENŲ ŠALTINIAI:

©ORT 10LT - LR teritorijos M 1:10 000 skaitmeninis rastinis ortofotografinis žemėlapis, Nacionalinė žemės tarnyba prie Žemės ūkio ministerijos, 2015-2017 m. ir 2018-2020 m.
 ©GRPK - LR teritorijos M 1:10 000 georeferencinių erdviųjų duomenų rinkinys, Nacionalinė žemės tarnyba prie Žemės ūkio ministerijos, 2021 m.
 ©NT Kadastro, Adresų registro grafiniai duomenys, Registrų centras, 2021 m.
 ©LR miškų valdybės kadastro duomenys, Valstybinė miškų tarnyba, 2021 m.
 1994 metų Lietuvos koordinatų sistema (LKS-94).

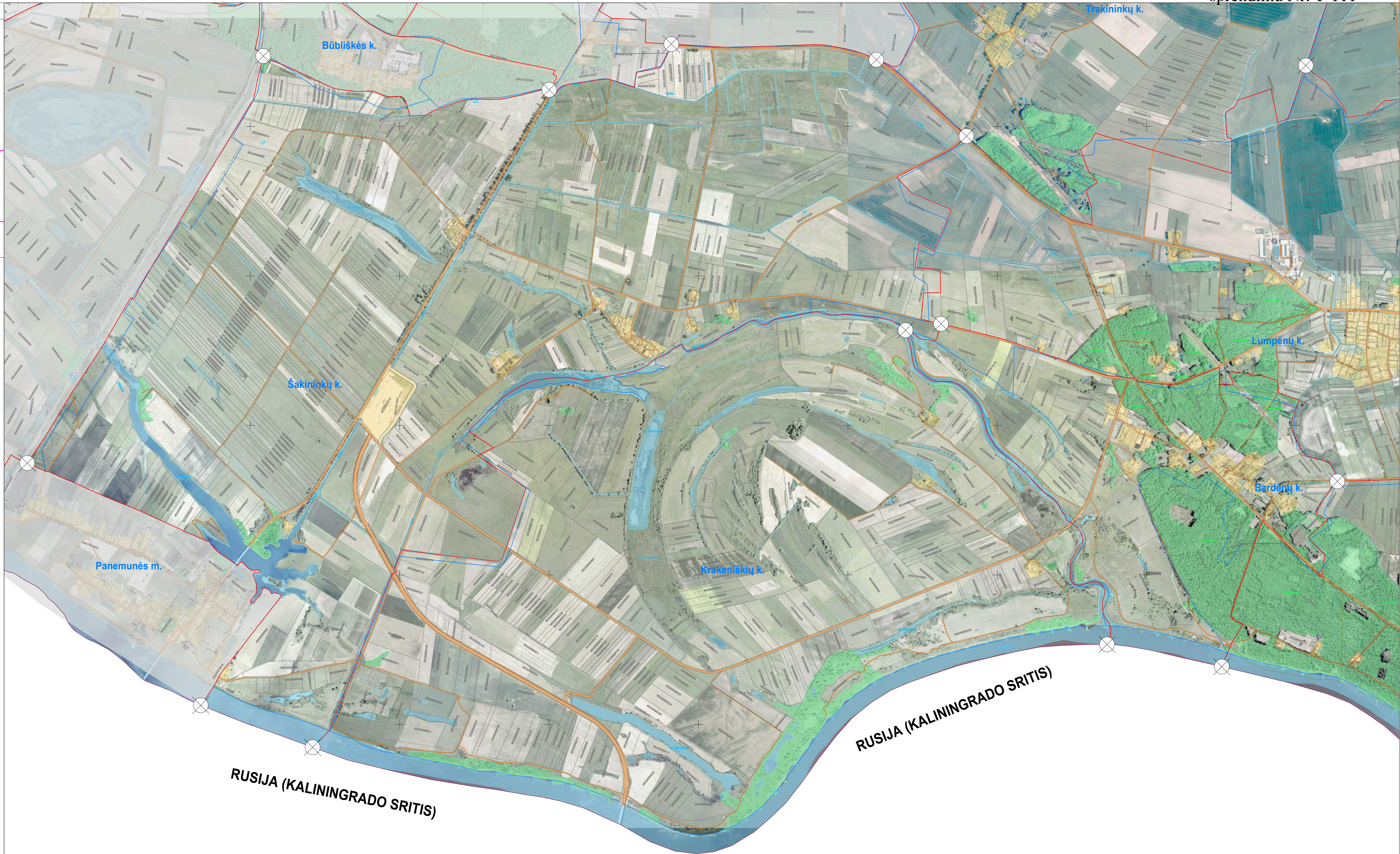

SUDERINTA:

SUDERINTA
 Lietuvos Respublikos aplinkos ministerijos
 2022-08-22 d. Nr. M-186/193
 J. Lavas
 SUDERINTA
 Lietuvos Respublikos aplinkos ministerijos
 2022-08-22 d. Nr. M-186/193
 J. Lavas

Kvalifikacinis pažymėjimo Nr.	KELPROJEKTAS	Pagėgių savivaldybės Vilkyškių, Lumpėnų, Pagėgių seniūnijų gyvenamųjų vietovių teritorijų ribų nustatymo ir keitimo planas, Lumpėnų seniūnija	
10KV-1005	Skiriamasis	J. Rukševičienė	2022
10KV-1016	Planų rasė	I. Petrukevičiūtė	2022
Organizatorius: Pagėgių savivaldybės administracijos direktoriaus			Sud. data: 2021-04-07, sud. Nr. PV 21-060
Laido			0
Lapų			3



PAGĖGIŲ SAVIVALDYBĖS VILKYŠKIŲ, LUMPĖNŲ, PAGĖGIŲ SENIŪNIJŲ GYVENAMŲJŲ VIETŲ TERITORIJOS RIBŲ NUSTATYMO IR KEITIMO PLANAS
PAGĖGIŲ SENIŪNIJA M1:10 000

PRITARTA
 Pagėgių savivaldybės tarybos
 2022 m. rugpjūčio 29 d.
 sprendimu Nr. T-111

Lapų išdėstymo schema

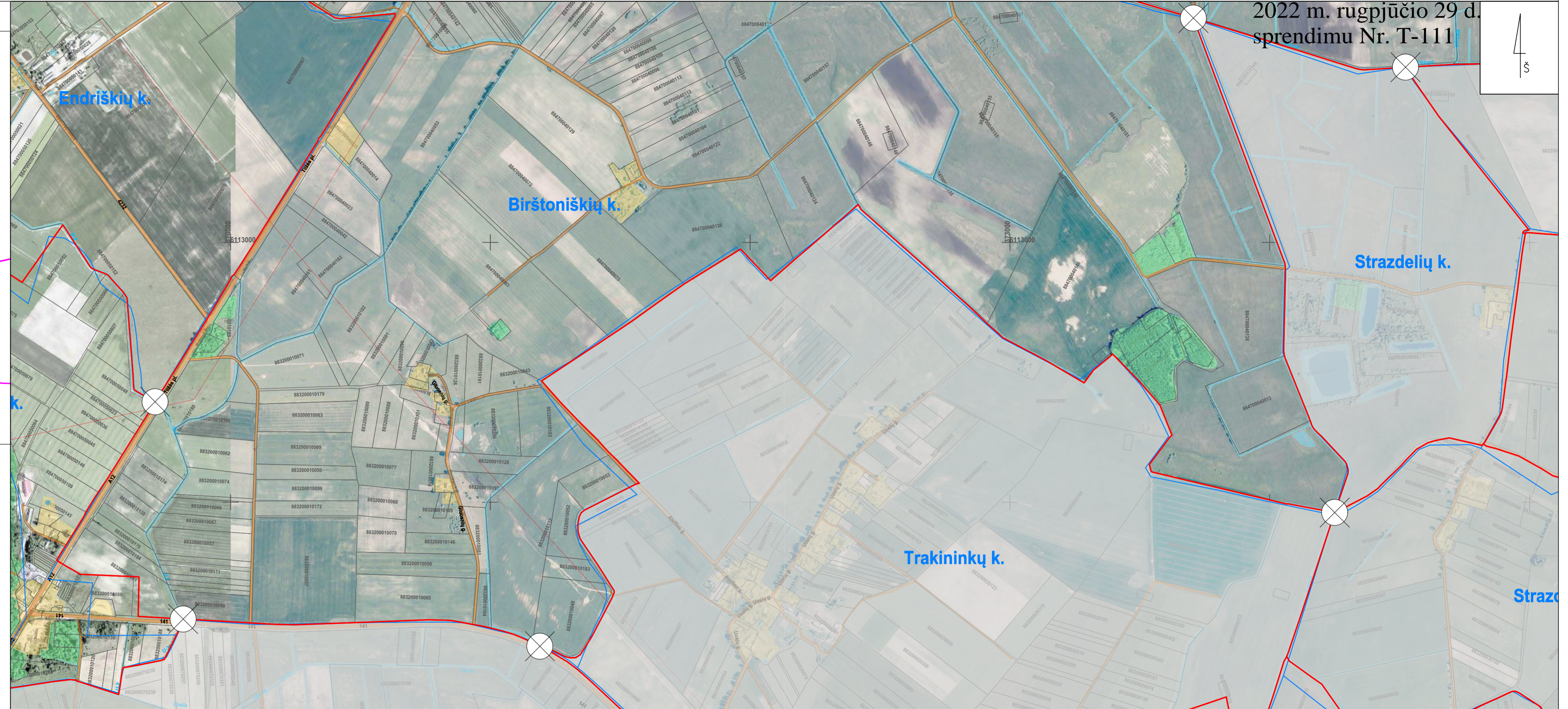
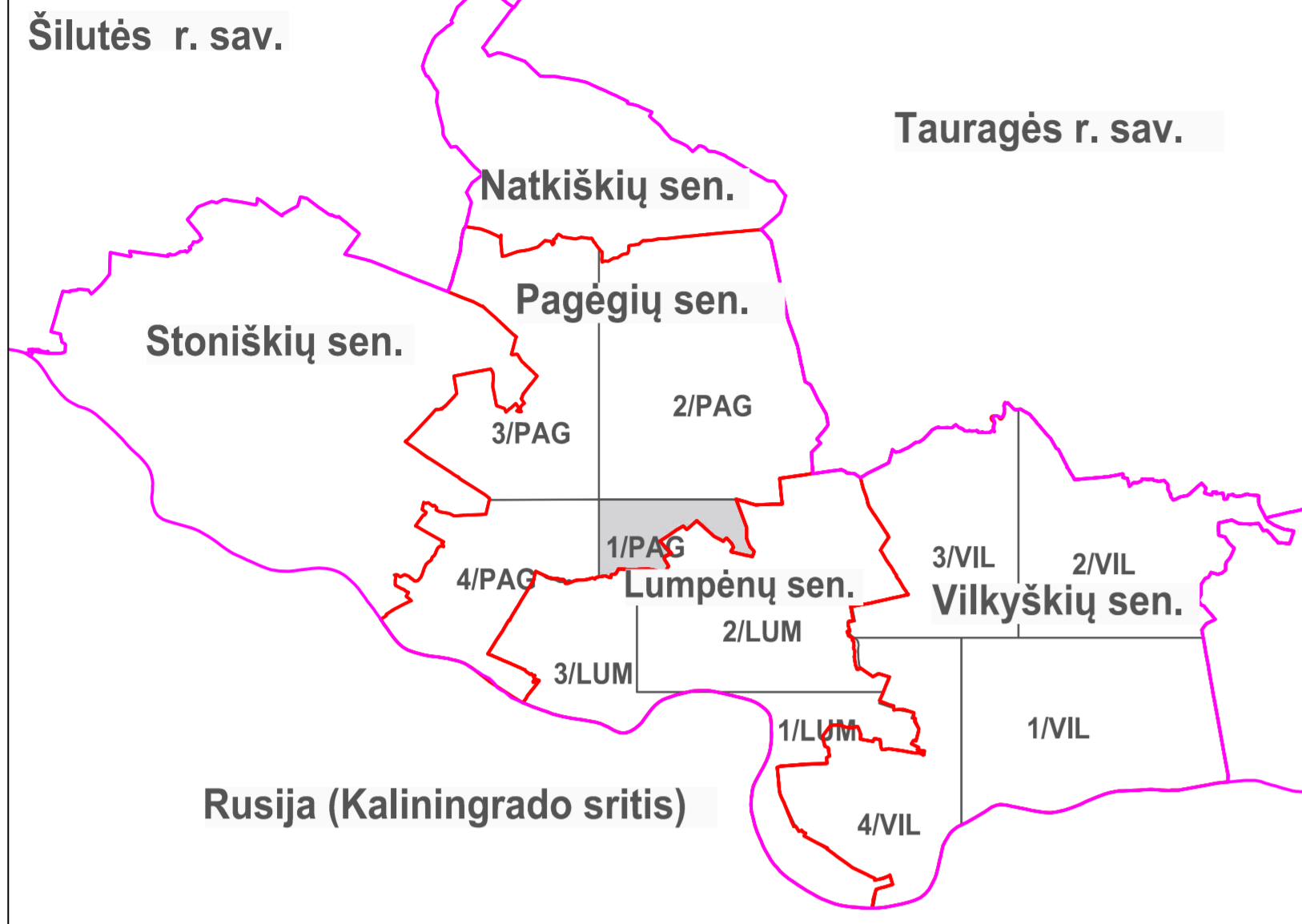

SUTARTINIAI ŽENKLAI:

- Lietuvos Respublikos riba
- Savivaldybių administracinės ribos
- Esamos Pagėgių rajono savivaldybės gyvenamųjų vietovių ribos
- Nustatomos (keičiamos) Pagėgių rajono savivaldybės gyvenamųjų vietovių ribos
- Sklypų ribos ir jų kadastro Nr.
- Gyvenamosios vietovės ribos aprašymo posūkio taškas

Susisiekimo infrastruktūra:

- A12** Automagistralė, magistralinės reikšmės kelias
- 141** Krašto reikšmės kelias
- 4247** Rajoninės reikšmės kelias
- Kiti keliai, gatvės
- Geležinkelis

Kiti žymėjimai:

- Valstybinės reikšmės miškai
- Miškas
- Užstatytos teritorijos
- Sereičiškio ežeras
- Vandenys
- 110 kV ir 330 kV elektros linijos

DUOMENŲ ŠALTINIAI:

- ©ORT10LT - LR teritorijos M 1:10 000 skaitmeninis rastrinis ortofotografinis žemėlapis, Nacionalinė žemės tarnyba prie Žemės ūkio ministerijos, 2015-2017 m. ir 2018-2020 m.
- ©GRPK - LR teritorijos M 1:10 000 georeferencinių erdvinį duomenų rinkinys, Nacionalinė žemės tarnyba prie Žemės ūkio ministerijos, 2021 m.
- ©NT Kadastro, Adresų registro grafiniai duomenys, Registrų centras, 2021 m.
- ©LR miškų valstybės kadastro duomenys, Valstybinė miškų tarnyba, 2021 m.
- 1994 metų Lietuvos koordinacių sistema (KLS-94).

Keičiamų Pagėgių miesto teritorijos plotų eksplikacija	
Esamas Pagėgių miesto teritorijos plotas	434,09 ha
1. Išskiriamas	0,0526 ha
2. Priskiriamas	0,1170 ha
3. Išskiriamas	0,1053 ha
4. Išskiriamas	0,6618 ha
5. Priskiriamas	0,1530 ha
6. Priskiriamas	0,3905 ha
7. Priskiriamas	0,3739 ha
8. Išskiriamas	0,0058 ha
9. Išskiriamas	0,6009 ha
10. Išskiriamas	0,7441 ha
Siūlomas Pagėgių miesto teritorijos plotas	432,95 ha

SUDERINTA:

SUDERINTA
 Lietuvos Respublikos aplinkos ministerijos
 2022-03-22 esama Nr. (4) LMD-1-1753
 Nardis Klincius

SUDERINTA
 Lietuvos Respublikos aplinkos ministerijos
 2021-10-16
 2-5340
 Augustas Krivaitis prof.

SUDERINTA
 Valstybės įmonė Registrų centras
 2021-11-29

Kvalifikacijos pažymėjimo Nr.	KELPROJEKTAS	Pagėgių savivaldybės Vilkyškių, Lumpėnų, Pagėgių seniūnijų gyvenamųjų vietovių teritorijos ribų nustatymo ir keitimo planas, Pagėgių seniūnija
IGKV-1015	Skiriamasis vadovas J. Rinkevičienė	Sprendiniai M 1:10 000
IGKV-1018	Plano rengėjas I. Petruskevičiūtė	
Organizatorius: Pagėgių savivaldybės administracijos direktorius		Lapaš Lapų
Sut. data: 2021-04-07, sut. Nr. PV 21-060		1 4



PAGĖGIŲ SAVIVALDYBĖS VILKYŠKIŲ, LUMPĖNŲ, PAGĖGIŲ SENIŪNIJŲ GYVENAMŲJŲ VIETŲ TERITORIJOS RIBŲ NUSTATYMO IR KEITIMO PLANAS
PAGĖGIŲ SENIŪNIJA M1:10 000

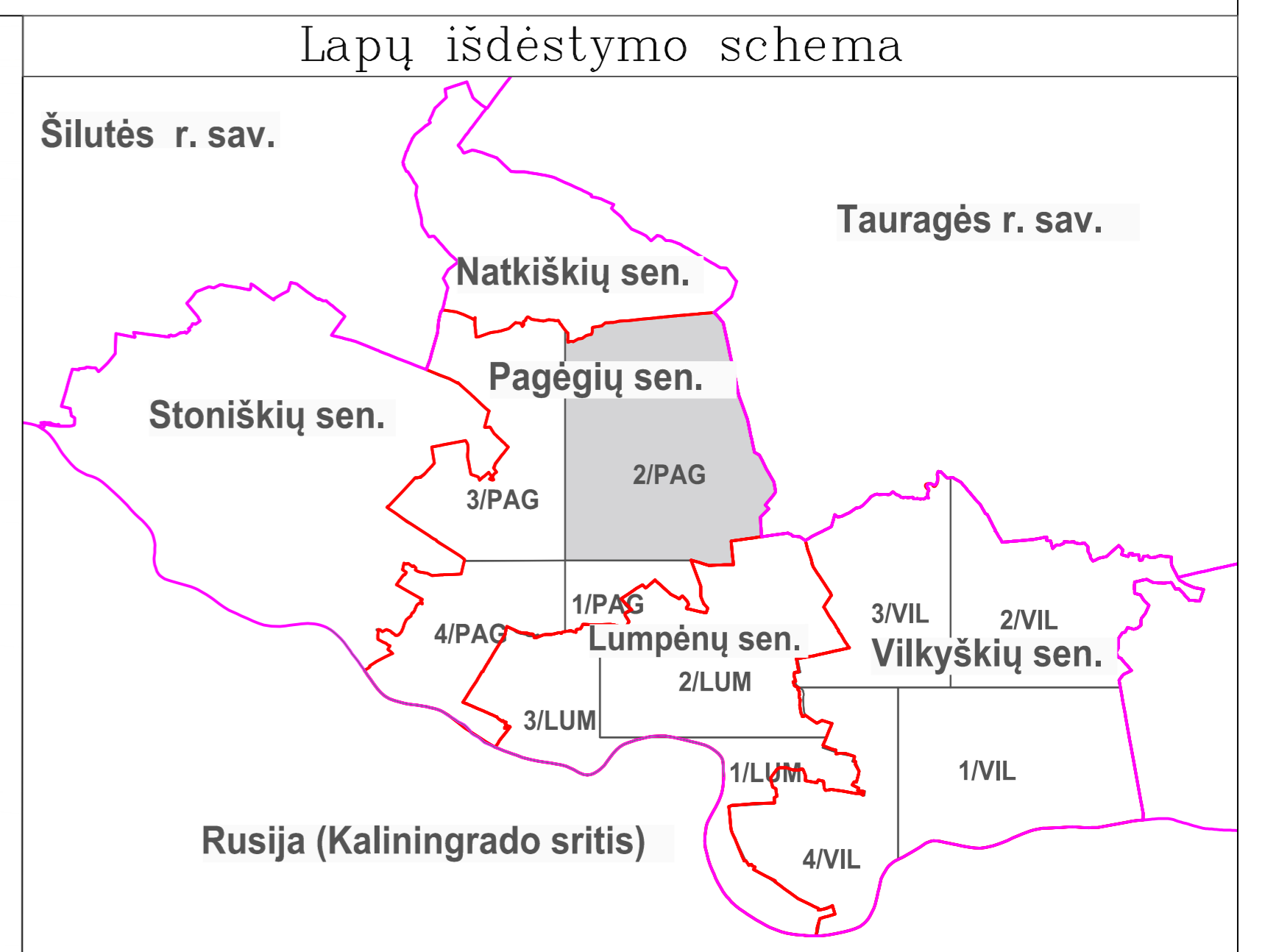
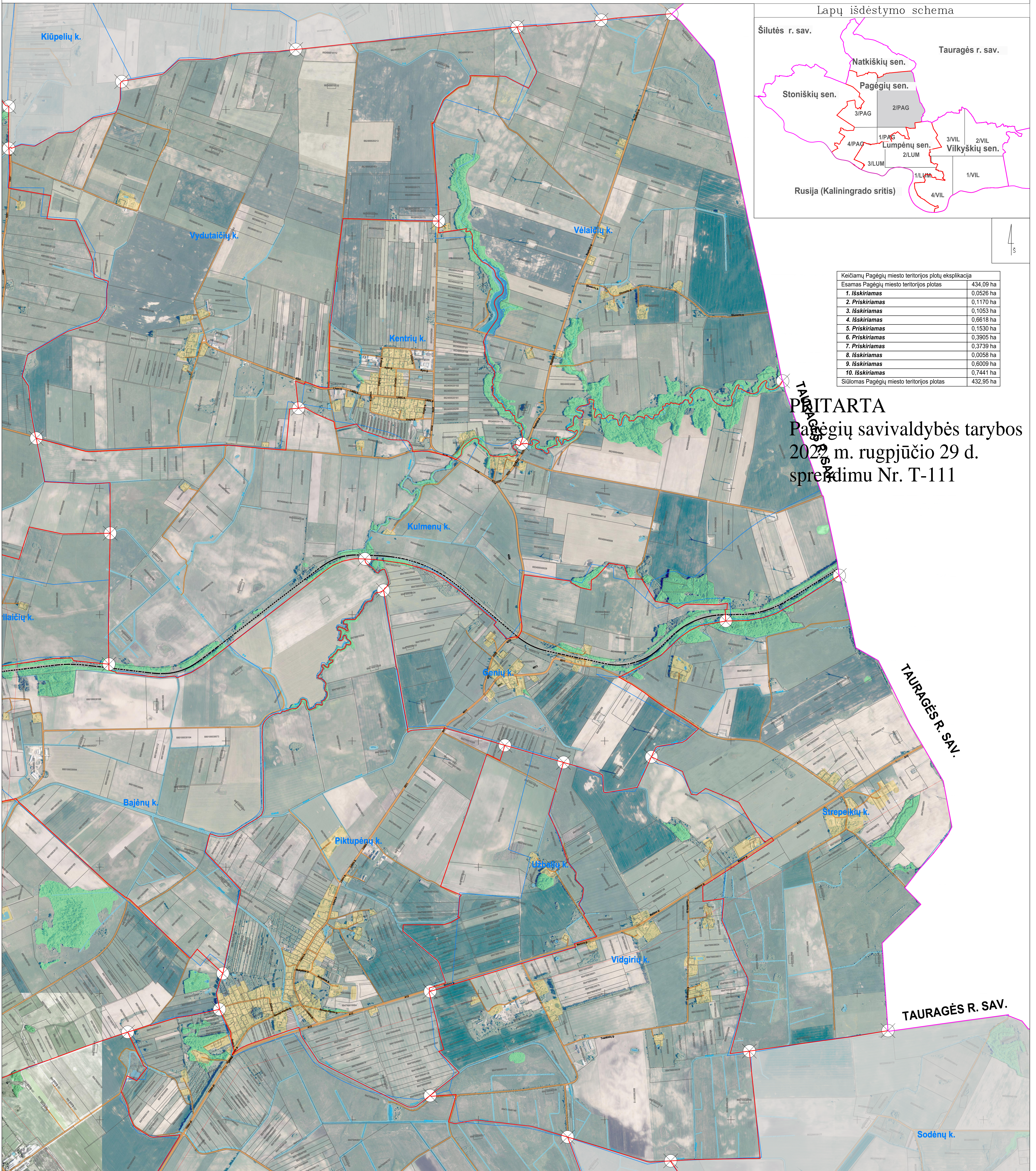

Keičiamų Pagėgių miesto teritorijos plotų ekspliciacija	
Esamas Pagėgių miesto teritorijos plotas	434,09 ha
1. Išskiriamas	0,0528 ha
2. Priskiriamas	0,1170 ha
3. Išskiriamas	0,1053 ha
4. Išskiriamas	0,6618 ha
5. Priskiriamas	0,1530 ha
6. Priskiriamas	0,3905 ha
7. Priskiriamas	0,3739 ha
8. Išskiriamas	0,0058 ha
9. Išskiriamas	0,6009 ha
10. Išskiriamas	0,7441 ha
Siūlomas Pagėgių miesto teritorijos plotas	432,95 ha

PRITARTA
 Pagėgių savivaldybės tarybos
 2022 m. rugpjūčio 29 d.
 sprendimu Nr. T-111

- SUTARTINIAI ŽENKLAI:**
- Lietuvos Respublikos riba
 - Savivaldybių administracinės ribos
 - Esamos Pagėgių rajono savivaldybės gyvenamųjų vietovių ribos
 - Nustatomos (keičiamos) Pagėgių rajono savivaldybės gyvenamųjų vietovių ribos
 - Sklypų ribos ir jų kadastro Nr.
 - Gyvenamosios vietovės ribos aprašymo posūkio taškas
- Susisiekimo infrastruktūra:**
- A12** — Automagistralė, magistralinės reikšmės kelias
 - 141** — Krašto reikšmės kelias
 - 4247** — Rajoninės reikšmės kelias
 - Kiti keliai, gatvės
 - Geležinkelis

- Kiti žymėjimai:**
- Valstybinės reikšmės miškai
 - Miškas
 - Užstatytos teritorijos
 - Vandenyis
 - Nemunas
 - 110 kV ir 330 kV elektros linijos
- DUOMENŲ ŠALTINIAI:**
- ©RT10LT - LR teritorijos M 1:10 000 akustinis raštinis ortofotografinis žemėlapis, Nacionalinė žemės tarnyba prie Žemės ūkio ministerijos, 2015-2017 m. ir 2018-2020 m.
 - ©GRPK - LR teritorijos M 1:10 000 georeferencinių erdvinių duomenų rinkinys, Nacionalinė žemės tarnyba prie Žemės ūkio ministerijos, 2021 m.
 - ©NT Kadastro, Adresų registro grafiniai duomenys, Registrų centras, 2021 m.
 - ©LR miškų valdybės kadastro duomenys, Valstybinė miškų tarnyba, 2021 m.
 - 1994 metų Lietuvos koordinatų sistema (KLS-94).

SUDERINTA:

Kvalifikacijos patvirtinimo Nr.	KELPROJEKTAS	Pagėgių savivaldybės Vilkyškių, Lumpėnų, Pagėgių seniūnijų gyvenamųjų vietovių teritorijos ribų nustatymo ir keitimo planas	Spaudinimai	Laida
102V-1015	Šyrius	2. Rinkiminė	2022	0
102V-1018	Plas	1. Petruškevičiūtė	2022	0
Organizatorius: Pagėgių savivaldybės administracijos direktorius			Šut. data: 2021-04-07, sut. Nr. PV 01-090	Lapai: 2, Lapų: 4



PRITARTA
Pagėgių savivaldybės tarybos
2022 m. rugpjūčio 29 d.
sprendimu Nr. T-111

Keičiamų Pagėgių miesto teritorijos plotų eksplikacija	
Esamas Pagėgių miesto teritorijos plotas	434,09 ha
1. Išskiriamas	0,0526 ha
2. Priskiriamas	0,1170 ha
3. Išskiriamas	0,1053 ha
4. Išskiriamas	0,6618 ha
5. Priskiriamas	0,1530 ha
6. Priskiriamas	0,3905 ha
7. Priskiriamas	0,3739 ha
8. Išskiriamas	0,0058 ha
9. Išskiriamas	0,6009 ha
10. Išskiriamas	0,7441 ha
Siūlomas Pagėgių miesto teritorijos plotas	432,95 ha

1 -nuoroda į išskiriamą/priskiriamą plotą

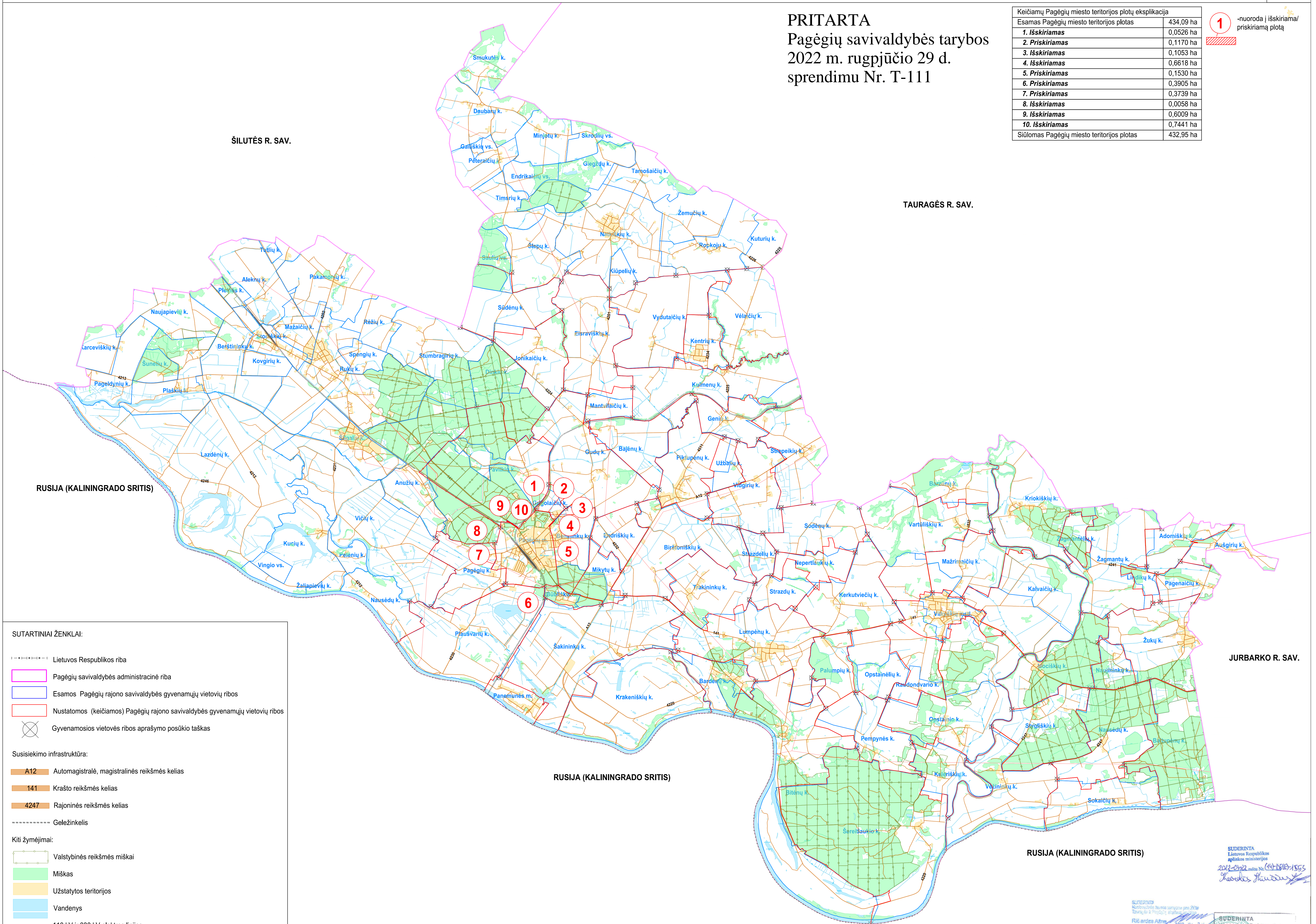

SUTARTINIAI ŽENKLAI:

- Lietuvos Respublikos riba
- Pagėgių savivaldybės administracinė riba
- Esamos Pagėgių rajono savivaldybės gyvenamųjų vietovių ribos
- Nustatomos (keičiamos) Pagėgių rajono savivaldybės gyvenamųjų vietovių ribos
- Gyvenamosios vietovės ribos aprašymo posūkio taškas

Susisiekimo infrastruktūra:

- A12 Automagistralė, magistralinės reikšmės kelias
- 141 Krašto reikšmės kelias
- 4247 Rajoninės reikšmės kelias
- Geležinkelis

Kiti žymėjimai:

- Valstybinės reikšmės miškai
- Miškas
- Užstatytos teritorijos
- Vandenys
- 110 kV ir 330 kV elektros linijos

DUOMENŲ ŠALTINIAI:

- ©ORT10LT - LR teritorijos M 1:10 000 skaltmeninis rastinis ortofotografinis žemėlapis, Nacionalinė žemės tarnyba prie Žemės ūkio ministerijos, 2015-2017 m. ir 2018-2020 m.
- ©GRPK - LR teritorijos M 1:10 000 georeferencinių erdvininių duomenų rinkinys, Nacionalinė žemės tarnyba prie Žemės ūkio ministerijos, 2021 m.
- ©NT Kadastro, Adresų registro grafiniai duomenys, Registru centras, 2021 m.
- ©LR miškų valstybės kadastro duomenys, Valstybinė miškų tarnyba, 2021 m.
- 1994 metų Lietuvos koordinacių sistema (LKS-94).

SUDERINTA:

RUSIJA (KALININGRADO SRITIS)

SUDERINTA
Lietuvos Respublikos aplinkos ministerijos
2022-08-29 raštu Nr. (K1-180)-1553
Jovolis Juozas

SUDERINTA
Lietuvos Respublikos aplinkos ministerijos
2022-08-29 raštu Nr. (K1-180)-1553
Jovolis Juozas

SUDERINTA
Lietuvos Respublikos aplinkos ministerijos
2022-08-29 raštu Nr. (K1-180)-1553
Jovolis Juozas

Kvalifikacijos pažymėjimo Nr.	KELPROJEKTAS	Pagėgių savivaldybėje Vilkyškių, Lumpėnų, Pagėgių seniūnijų gyvenamųjų vietovių teritorijos ribų nustatymo ir keitimo planas	Laida
IGKY-1015	Skyriaus vadovas J. Rinkevičius	2022	0
IGKY-1018	Plano rengėja I. Petrukevičiūtė	2022	0
Organizatorius: Pagėgių savivaldybės administracijos direktorius			Lapas Lapų
Sud. data: 2021-04-07, aut. Nr. PV 21-080			1 1