

ŠIRVINTŲ RAJONO SAVIVALDYBĖS ALIONIŲ, ČIOBIŠKIO, GELVONŲ, KERNAVĖS, MUSNINKŲ, ZIBALŲ SENIŪNIJŲ GYVENAMŲJŲ VIETŲVIŲ TERITORIJŲ RIBŲ NUSTATYMO PLANAS

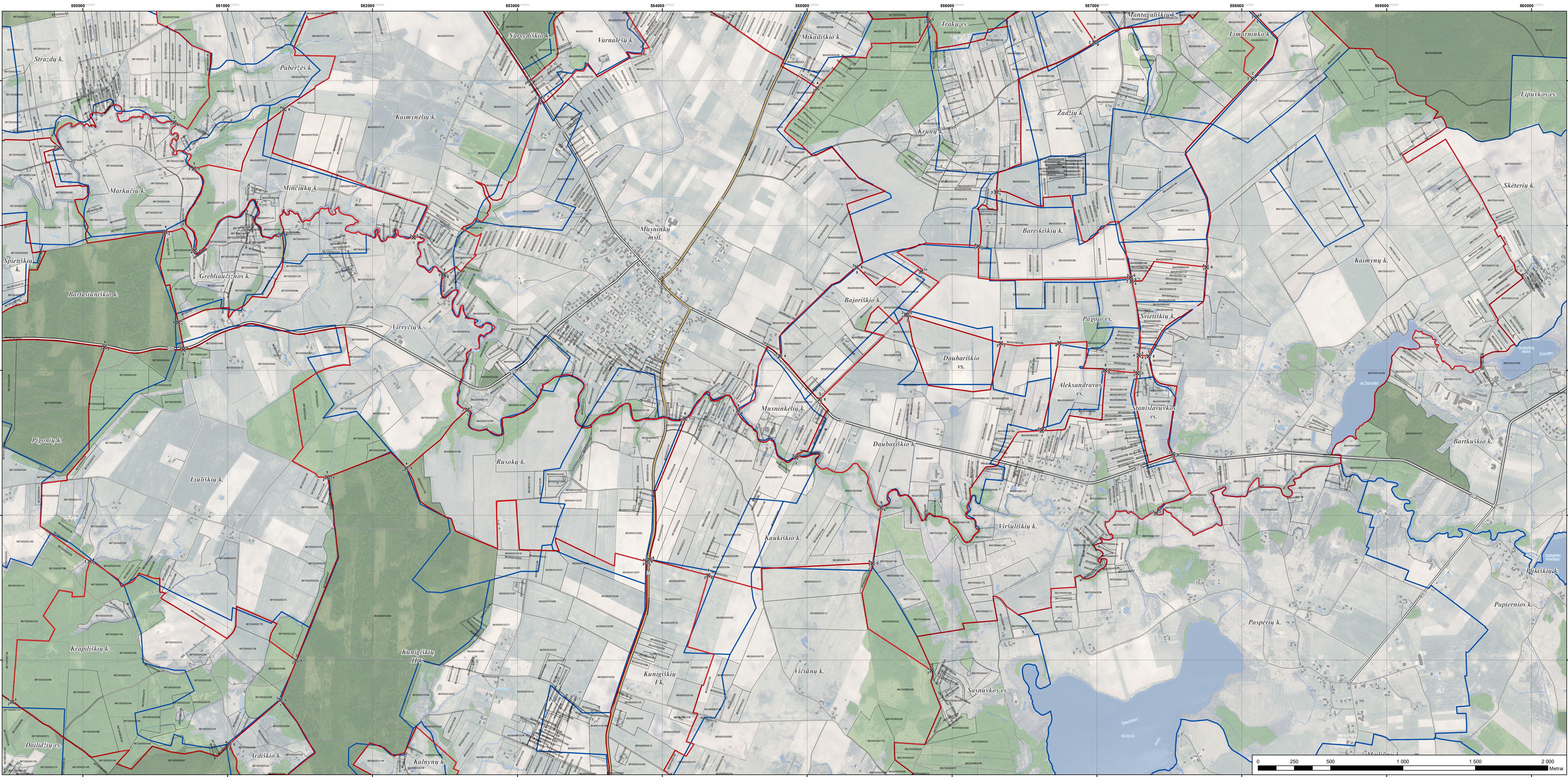

SUTARTINAI ŽENKLAI

- Nustatomos ir keičiamos gyvenamųjų vietovių teritorijų ribos
- Tiesios linijos rodo tvarka nepatvirtintus (slyginius) ir esančius gyvenamųjų vietovių teritorijų ribos
- Gyvenamosios vietovės teritorijų ribos aprašymo postkio ženklas, turintis:
 - Nekeliamąjį turto registracijos sklypą
 - Geodeziškai matuoti sklypą (sklypo kadastrinis Nr.)
 - Preliminarijai matuoti sklypą (sklypo kadastrinis Nr.)
- Savivaldybės infrastruktūra**
 - Kasto keliai (kelio Nr.)
 - Rajoniniai keliai (kelio Nr.)
 - Kiti keliai ir gatvės
- Miškas**
 - Valstybinis reikšmės miškas
 - Kiti miškai
- Kiti**
 - Širvintų r. sav. administracinė riba
 - Pastatai
 - Vandenių teritorijos
 - Pelkės

VIETA SUDERINIMAMS

2022-12-30

Anydas Vojlė

SUDERINTA Lietuvos Respublikos aplinkos ministerijos 2022.12.29 Nr. D1EJ-610

SUDERINTA Lietuvos Respublikos mokesčių inspekcijos 2022.12.29 Nr. D1EJ-610

SUDERINTA Lietuvos Respublikos žemės ūkio ministerijos 2022.12.29 Nr. D1EJ-610

KVAL. PAŲK. DOK. NR.	TPV 0034 PV	TPV 0081 PDV	Inžinierius: J. Mačiulis	2022.11	2022.11	2022.11	2022.11
PLANAVIMO PROCESO STADIJA, BŪDŽIMO PAVADINIMAS				M 1:10 000			
PLANAVIMO PROCESO STADIJA, BŪDŽIMO PAVADINIMAS				LAPAS LAPŲ			
SUTARTIES NR.				2			

1994 metų Lietuvos koordinacijų sistema LKS-94
 KARTOGRAFINIS PAGRINDAS:
 1. Lietuvos Respublikos teritorijos M 1:10000 skaitmeninis rastinis ortofotografinis žemėlapis ORT10LT
 2. © 2017 © Nacionalinė žemės tarnyba prie Žemės ūkio ministerijos, 2022
 3. Georeferencinio pagrindo kadaistro erdviniai duomenų rinkinys (GRPK)
 © Lietuvos Respublikos žemės ūkio ministerija, 2022
 DUOMENŲ ŠALTINIAI:
 1. NT kadaistro, adreso registro duomenys © VI Registro centras, 2022
 2. Lietuvos Respublikos miškų valdybės kadaistro duomenys © Valstybinė miškų tarnyba, 2022