

# ŠILUTĖS RAJONO, KATYČIŲ SENIŪNIJOS GYVENAMŲJŲ VIETŲŲ TERITORIJŲ RIBŲ NUSTATYMO PLANAS

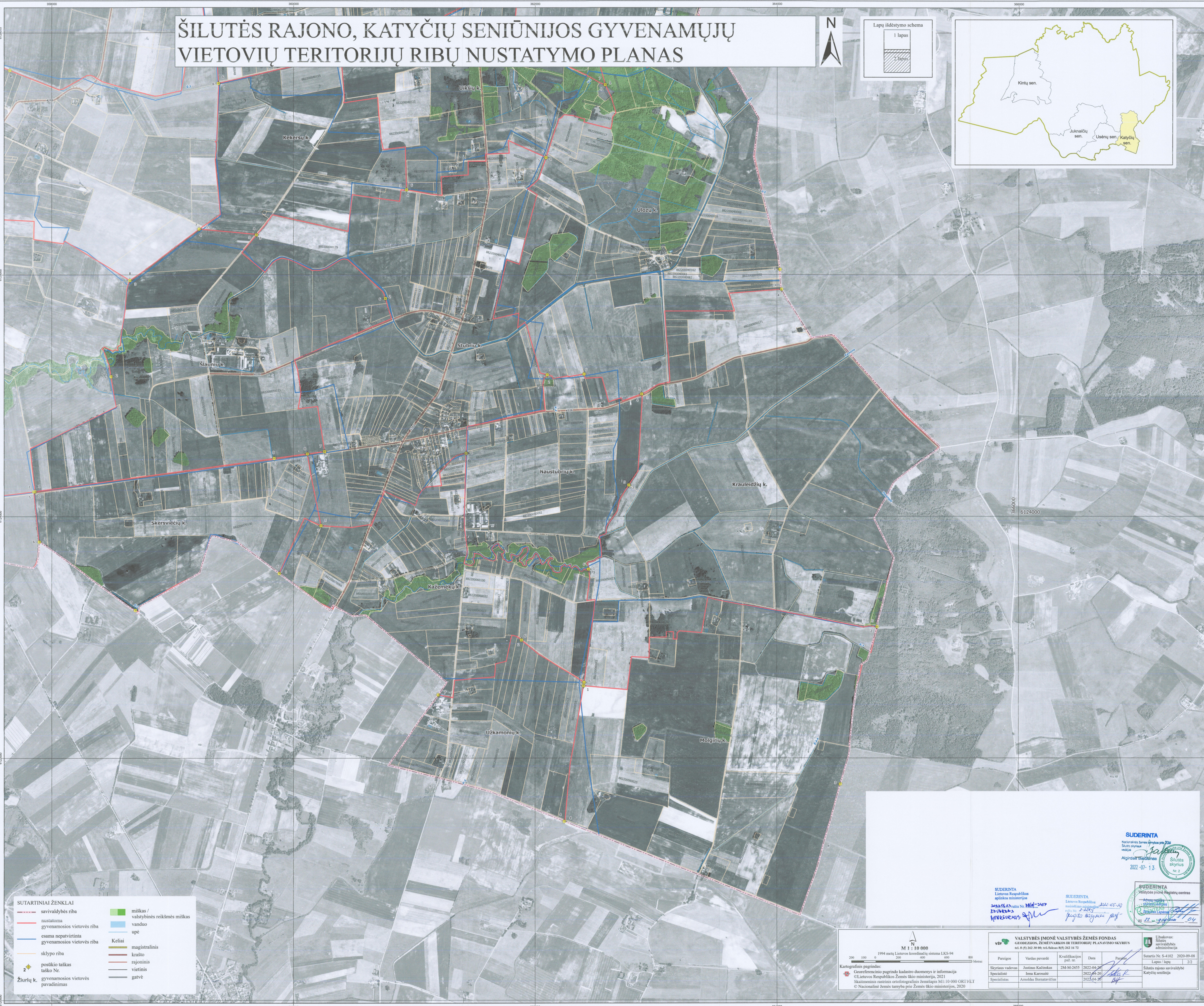
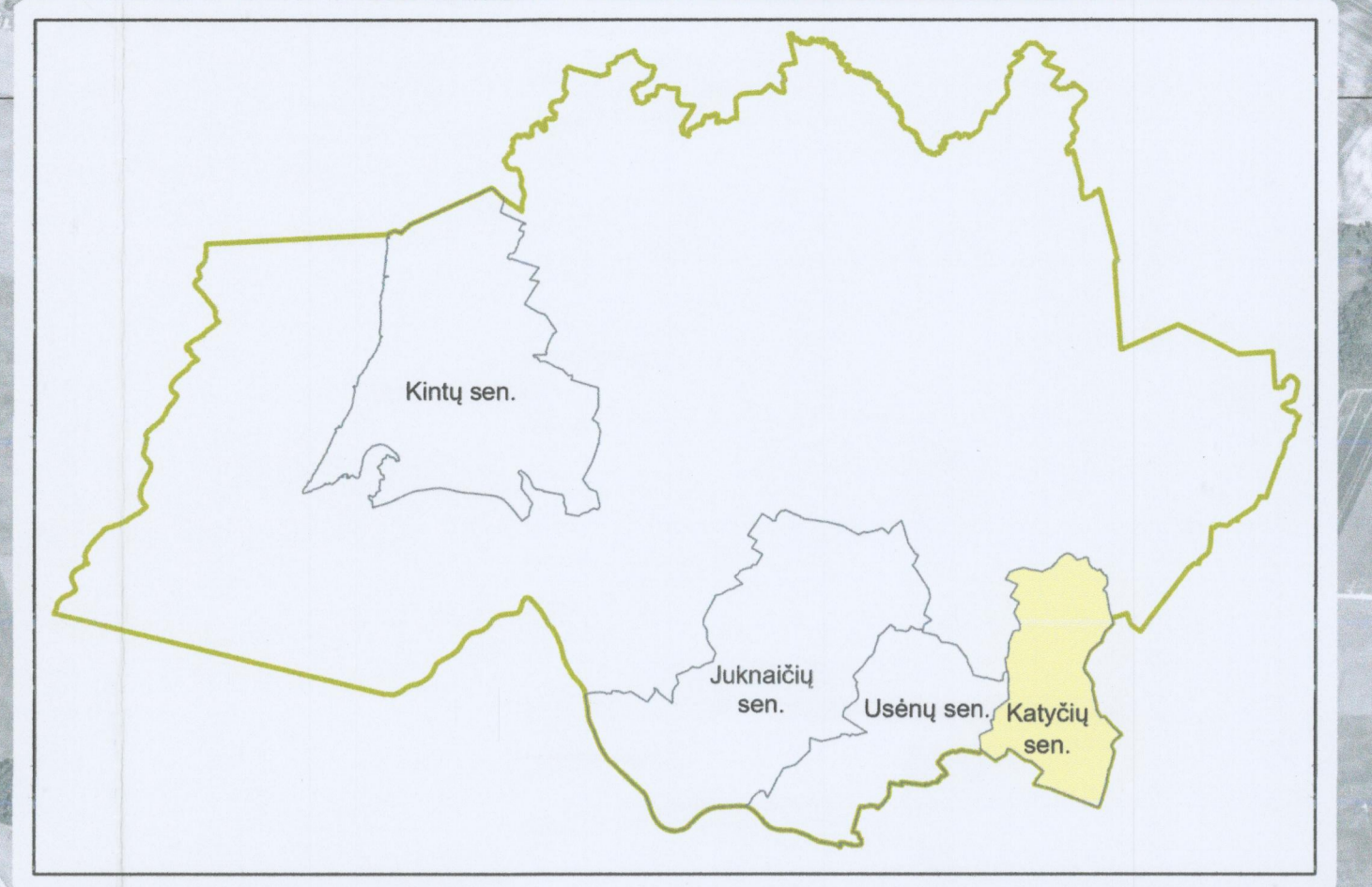
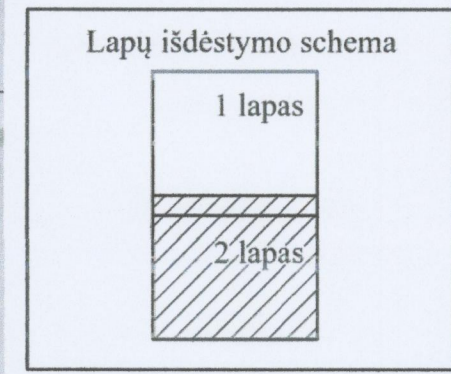
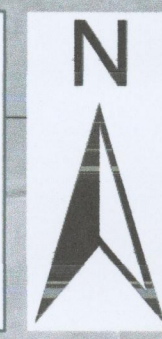

**SUTARTINIAI ŽENKLAI**

	savivaldybės riba		miškas / valstybinės reikšmės miškas
	nutaloma gyvenamosios vietovės riba		vanduo
	esama nepatvirtinta gyvenamosios vietovės riba		upė
	sklypo riba		Keliai
	postūčio taškas		magistralinis
	taško Nr. gyvenamosios vietovės pavadinimas		krašto
			rajoninis
			vietinis
			gatvė

**M 1 : 10 000**

1994 metų Lietuvos koordinacių sistema LKS-94

Kartografinis pagrindas:  
 Georeferencinio pagrindo kadastro duomenys ir informacija © Lietuvos Respublikos Žemės ūkio ministerija, 2021  
 Skaitmeniniai rastriniai ortofotografinis žemėlapis M1:10 000 ORT14LT © Nacionalinė žemės tarnyba prie Žemės ūkio ministerijos, 2020

Pareigos	Vardas pavardė	Kvalifikacijos patvirtinimas	Data	Pasirašas	Sutartis Nr. S-4102
Sklypų vadovas	Justinas Kačimkas	2M-M-2455	2022-04-20		2020-09-04
Specialistė	Irma Karosaitė		2022-04-20		Lapas / lapų 2/2
Specialistas	Arnoldas Bernatavičius		2022-04-20		Šilutės rajono savivaldybės Katyčių seniūnija

**SUDERINTA**  
 Nacionalinė žemės tarnyba prie Žemės ūkio ministerijos  
 UAB "SUDERINTA"  
 Aljardas Bialobronis  
 2022-07-13

**SUDERINTA**  
 Lietuvos Respublikos aplinkos ministerijos  
 2022-04-20  
 Inga Karosaitė  
 Inga Karosaitė

**SUDERINTA**  
 Lietuvos Respublikos žemės ūkio ministerijos  
 2022-05-19  
 Justinas Kačimkas  
 Justinas Kačimkas

**SUDERINTA**  
 Lietuvos Respublikos žemės ūkio ministerijos  
 2022-05-19  
 Justinas Kačimkas  
 Justinas Kačimkas