



ŠILUTĖS RAJONO SAVIVALDYBĖS ADMINISTRACIJA

VALSTYBĖS ĮMONĖ VALSTYBĖS ŽEMĖS FONDAS
GEODEZIJOS, ŽEMĖTVARKOS IR TERITORIJŲ PLANAVIMO
SKYRIUS

ŠILUTĖS RAJONO GYVENAMŲJŲ VIETŲVIŲ TERITORIJŲ RIBŲ NUSTATYMO (KEITIMO) PLANAS

RIBŲ APRAŠYMO KATALOGAS

Juknaičių, Katyčių, Kintų ir Usėnų seniūnijos

I. Tekstinė dalis. Aiškinamasis raštas

OBJEKTAS: Šilutės rajono savivaldybės Juknaičių, Katyčių, Kintų ir Usėnų seniūnijų gyvenamųjų vietovių teritorijų ribų nustatymo planų rengimas.

TURINYS:

I. Tekstinė dalis. Aiškinamasis raštas

II. Grafinė dalis:

1. Šilutės rajono savivaldybės Juknaičių seniūnijos gyvenamųjų vietovių teritorijų ribų nustatymo planai M 1:10 000 – 3 brėžiniai;
2. Šilutės rajono savivaldybės Katyčių seniūnijos gyvenamųjų vietovių teritorijų ribų nustatymo planai M 1:10 000 – 2 brėžiniai;
3. Šilutės rajono savivaldybės Kintų seniūnijos gyvenamųjų vietovių teritorijų ribų nustatymo planai M 1:10 000 – 3 brėžiniai;
4. Šilutės rajono savivaldybės Usėnų seniūnijos gyvenamųjų vietovių teritorijų ribų nustatymo planai M 1:10 000 – 2 brėžiniai;
5. Šilutės rajono savivaldybės Juknaičių, Katyčių, Kintų bei Usėnų seniūnijų gyvenamųjų vietovių teritorijų ribų nustatymo planas M 1:50 000 – 1 brėžinys

	VALSTYBĖS ĮMONĖ VALSTYBĖS ŽEMĖS FONDAS Konstitucijos pr. 23-401 (A korpusas). LT-08105, Vilnius tel.8 (5) 262 30 00; tel. 8-(5)-262 16 72				
	PAREIGOS	PAVARDĖ	PARAŠAS	DATA	
	Skyriaus vadovas	Justinas Kačinskas			Užsakovas: Šilutės rajono savivaldybės administracija
	Specialistė	Irma Karosaitė			Sutartis Nr. S-4102 2020-09-08
Specialistas	Tomas Bogdanas				

TURINYS

1. ESAMOS BŪKLĖS ANALIZĖ	7
1.1 Sąvokos ir apibrėžimai	7
1.2 Esamos būklės analizės rezultatai	7
1.3 Kartografinis pagrindas	8
2. DARBO EIGA	9
2.1 Duomenų surinkimas	9
2.2 Ribų nustatymo principai	9
2.3 Gyventojų apklausa	10
3. DARBO REZULTATAI	11
3.1 Gyvenamųjų vietovių ribų aprašymas	11
4. ŠILUTĖS RAJONO SAVIVALDYBĖ SUDARANČIOS SENIŪNIJOS BEI GYVENAMOSIOS VIETOVĖS	12
4.1. Juknaičių seniūnija	12
4.2. Katyčių seniūnija	25
4.3. Kintų seniūnija	34
4.4. Usėnų seniūnija	45
PRIEDAI	54

IVADAS

Žemėtvarkos schemos rengiamos pagal kaimo gyvenamųjų vietovių žemės naudmenų tvarkymo bendrąsias gaires ir prioritetus. Šilutės rajono savivaldybės Juknaičių, Katyčių, Kintų ir Usėnų seniūnijose gyvenamųjų vietovių teritorijos ribų nustatymas (toliau – Planas) rengiamas vadovaujantis:

- Lietuvos Respublikos Teritorijos administracinių vienetų ir jų ribų įstatymu, patvirtintu 1994 m. liepos 19 d. Nr. I-558;
- Lietuvos Respublikos Vyriausybės nutarimu „Dėl administracinių vienetų ir gyvenamųjų vietovių teritorijų ribų ir pavadinimų tvarkymo taisyklių patvirtinimo“, patvirtintomis 1996 m. birželio 3 d. Nr. 651;
- Lietuvos Respublikos Vidaus reikalų ministro įsakymu „Dėl administracinių vienetų ir gyvenamųjų vietovių teritorijų ribų nustatymo ar keitimo planų rengimo tvarkos aprašo patvirtinimo“, patvirtintu 2010 m. vasario 9 d. Nr. 1V-80;
- kiti teisės aktai, reglamentuojantys teritorijų ribų planų rengimą, derinimą bei gyvenamųjų vietovių teritorijų ribų nustatymo (keitimo) tvarką.

Tikslai ir uždaviniai.

Tinkamai parengti visą teisinę ir techninę dokumentaciją, reikalingą gyvenamųjų vietovių teritorijų riboms nustatyti ir pavadinimams keisti ar patikslinti Šilutės rajono savivaldybės Juknaičių, Katyčių, Kintų, Usėnų seniūnijų teritorijose.

Tiksliui įgyvendinti būtina atlikti šiuos *uždavinius*:

- 1) atlikti esamų ribų analizę;
- 2) atlikti gyventojų apklausą, išnagrinėti pateiktus pasiūlymus;
- 3) parengti Šilutės rajono savivaldybės teritorijos gyvenamųjų vietovių teritorijų ribų žemėlapius bei duomenų bazę.

Šilutės rajono savivaldybės teritorija – 1706 kv. km. Rajonas suskirstytas į 11 seniūnijų: Gardamo, Juknaičių, Katyčių, Kintų, Rusnės, Saugų, Šilutės, Švėkšnos, Usėnų, Vainuto ir Žemaičių Naumiesčio. Šilutės krašte yra 1 miestas, 7 miesteliai, 248 kaimai ir 1 viensėdis. Gyvenamųjų teritorijų ribų tikslinimas bus atliktas keturioms Šilutės rajono savivaldybėms - Juknaičių, Katyčių, Kintų, Usėnų.

Juknaičių seniūnija. Seniūnijos plotas – 16000 ha. Seniūnijos centras – Juknaičių kaimas. Iš viso seniūnijoje yra 26 kaimų (1 priedas – gyvenamųjų vietovių sąrašas).

Katyčių seniūnija. Seniūnijos plotas – 6305ha. Seniūnijos centras – Katyčių miestelis. Iš viso seniūnijoje yra 16 kaimas (2 Priedas – gyvenamųjų vietovių sąrašas).

Kintų seniūnija. Seniūnijos plotas – 2394 ha. Seniūnijos centras – Kintų miestelis. Iš viso seniūnijoje yra 24 kaimai ir vienas Kintų miestelis (3 priedas – gyvenamųjų vietovių sąrašas).

Usėnų seniūnija. Seniūnijos plotas – 7790ha. Seniūnijos centras – Usėnų k.. Iš viso seniūnijoje yra 18 kaimų (4 priedas – gyvenamųjų vietovių sąrašas).

Esamos seniūnijų bei gyvenamųjų vietovių teritorijų bei seniūnijų nepatvirtintos (sąlyginės) ribos yra netikslios, nesutampa su upėmis, melioraciniais grioviais, geležinkeliais, valstybinės ar vietinės reikšmės keliais ar kitais natūraliais ar dirbtiniais nekilnojamojo turto objektais, žemės sklypų ribomis, kaip to reikalauja Administracinių vienetų ir gyvenamųjų vietovių teritorijų ribų ir pavadinimų tvarkymo taisyklės, patvirtintos 1996 m. birželio 3d. Nr. 651.

Pagrindinės priežastys dėl kurių reikia keisti gyvenamųjų vietovių ribas:

- teritorijos nepriskirtos gyvenamosioms vietovėms;
- gyvenamųjų vietovių ribos kerta žemės sklypus;
- nekilnojamojo turto valdymas;
- gyvenamosios vietos deklaravimas;
- adresų suteikimas.

Naudojant Valstybės įmonės Registrų centras pateiktus duomenis (gyvenamųjų vietovių teritorijų bei seniūnijų ribos – 2013 m, žemės sklypų ribų kadastro duomenys – 2020 m.), planuose pažymėtos esamos miestų ir kaimų ribos, pagal kurias nustatomi žemės sklypų adresai bei siūlomi pirminiai pasiūlymai.

Pagal Valstybės įmonės Registrų centro pateiktus 2020 m. duomenis Šilutės rajono savivaldybės Juknaičių, Katyčių, Kintų ir Usėnų seniūnijų teritorijoje yra:

- 26 kaimai Juknaičių seniūnijos teritorijoje;
- 15 kaimų Katyčių seniūnijos teritorijoje;
- 24 kaimai Kintų seniūnijos teritorijoje;
- 18 kaimų Usėnų seniūnijos teritorijoje.
- 1 miestelis Katyčių seniūnijos teritorijoje.
- 1 miestelis Kintų seniūnijos teritorijoje.

Planui rengti buvo surinkti skaitmeniniai ir spausdintiniai išėties duomenys.

Skaitmeninius duomenis sudaro:

- savivaldybių, seniūnijų, kadastro vietovių, gyvenamųjų vietovių ribų, žemės sklypų ribų kadastro duomenys, Valstybės įmonė Registrų centras, 2020 m.;
- miškų kadastro duomenys, Valstybinė miškotvarkos tarnyba, 2015 m..

Spausdintinė medžiaga:

- Šilutės rajono savivaldybės teritorijos bendrasis planas (teritorijų planavimo dokumentų registre (TPDR) registruotas 2010-11-25, registracijos Nr. T1-1586);
- Šilutės rajono savivaldybės vietinės reikšmės kelių ir gatvių infrastruktūros plėtros specialusis planas (TPDR registruotas 2016-05-05, registracijos Nr. T1-358);
- Šilutės rajono (savivaldybės) žemės reformos žemėtvarkos projektai. Taip pat svarbu pažymėti, kad buvo patikslinti Kintų seniūnijoje esantis Lamsočių kaimas. Pakeistas sklypo (kad. Nr. 8877/0003:0196) adresas. Patikslintas sklypų (kad Nr. 8844/0005:0229, kad. Nr. 8844/0005:0248) adresas – iš Menklaukių kaimo perkeltas į Pašyšių.

Gyvenamųjų teritorijų ribų tikslinimas yra svarbus specialiųjų teritorijų planavimo uždavinių. Kadangi, netiksliai ar neteisingai suformuotos administracinės ribos, kurios yra nustatytos miestelių, miestų, kaimų ir seniūnijų ribose neigiamai veikia fizinius ir juridinius asmenis ekonominiu atžvilgiu. Kadastrinių vietovių žemėtvarkos ir gyvenamųjų teritorijų ribų projektuose suderintos ribos, suteiks galimybę korektiškai įregistruoti nekilnojamą turtą ir supaprastins matininkų darbą.

1. ESAMOS BŪKLĖS ANALIZĖ

1.1 Sąvokos ir apibrėžimai

Seniūnijos aptarnaujama teritorija yra savivaldybės teritorijos dalis, susidedanti iš gyvenamųjų vietovių ar dalies miesto teritorijos. Seniūnija turi savo aptarnaujamos teritorijos ribas ir pavadinimą.

Gyvenamosios vietovės skirstomos į miesto ir kaimo gyvenamąsias vietoves. Miesto gyvenamosioms vietovėms priskiriami miestai, kaimo gyvenamosioms vietovėms priskiriami miesteliai, kaimai ir viensėdžiai.

Miestai yra kompaktiškai užstatytos gyvenamosios vietovės, turinčios daugiau kaip 3 tūkst. gyventojų, kurių daugiau kaip 2/3 dirbančiųjų dirba pramonėje, verslo bei gamybinės ir socialinės infrastruktūros srityse.

Įsigaliojus Lietuvos Respublikos teritorijos administracinių vienetų ir jų ribų įstatymui, miestais yra laikomi mažiau kaip 3 tūkst. gyventojų turintys miestai, rajonų miestai bei miesto tipo gyvenvietės, turėję miesto statusą, kaip gyvenamosios vietovės.

Miesteliai yra kompaktiškai užstatytos gyvenamosios vietovės, turinčios nuo 500 iki 3000 gyventojų, kurių daugiau kaip pusė dirbančiųjų dirba pramonėje, verslo bei gamybinės ir socialinės infrastruktūros srityse.

Kaimai yra kitos gyvenamosios vietovės, neturinčios miesto ir miestelio požymių.

Viensėdžiai yra istoriškai susiformavusios gyvenamosios vietovės, paprastai sudarytos arba kilusios iš vienos sodybos ir turinčios ne daugiau kaip 20 objektų skirtingu adresu.

Užstatyta teritorija – didesnė kaip 5 ha statiniais užstatyta teritorija, kurioje atstumas tarp pastatų < 200 m.

1.2 Esamos būklės analizės rezultatai

Šilutės rajono savivaldybė išsidėsčiusi Lietuvos vakaruose ir užima 1706 km² teritorijos, vakarinė savivaldybės riba ribojasi su Baltijos jūra. Rajonas yra suskirstytas į 11 seniūnijų: Gardamo, Juknaičių, Katyčių, Kintų, Rusnės, Saugų, Šilutės, Švėkšnos, Usėnų, Vainuto ir Žemaičių Naumiesčio. Šilutės krašte krašte yra 1 miestas, 7 miesteliai, 248 kaimai ir 1 viensėdis. Gyvenamųjų teritorijų ribų tikslinimas bus atliktas keturioms Šilutės rajono savivaldybėms - Juknaičių, Katyčių, Kintų, Usėnų. Didžiausią plotą užima Kintų seniūnija – 15729,97 ha visos savivaldybės ploto, o mažiausią plotą Katyčių 6073,91 ha.

Juknaičių seniūnija. Seniūnijos plotas – 15 461 ha. Seniūnijos centras – Juknaičių kaimas. Iš viso seniūnijoje yra 26 kaimai.

Katyčių seniūnija. Seniūnijos plotas – 6 073 ha. Seniūnijos centras – Katyčių miestelis. Iš viso seniūnijoje yra 16 kaimai.

Kintų seniūnija. Seniūnijos plotas – 15 729 ha. Seniūnijos centras – Kintų miestelis. Iš viso seniūnijoje yra 24 kaimai ir vienas Kintų miestelis.

Usėnų seniūnija. Seniūnijos plotas – 7 408 ha. Seniūnijos centras – Usėnų kaimas. Iš viso seniūnijoje yra 18 kaimų.

Esamos seniūnijų bei gyvenamųjų vietovių teritorijų bei seniūnijų nepatvirtintos (sąlyginės) ribos yra netikslios, nesutampa su upėmis, melioraciniais grioviais, geležinkeliais, valstybinės ar vietinės reikšmės keliais ar kitais natūraliais ar dirbtiniais nekilnojamojo turto objektais, žemės sklypų ribomis, kaip to reikalauja Administracinių vienetų ir gyvenamųjų vietovių teritorijų ribų ir pavadinimų tvarkymo taisyklės, patvirtintos 1996 m. birželio 3d. Nr. 651.

Pagrindinės priežastys dėl kurių reikia keisti gyvenamųjų vietovių ribas:

- teritorijos nepriskirtos gyvenamosioms vietovėms;
- gyvenamųjų vietovių ribos kerta žemės sklypus;
- nekilnojamojo turto valdymas;
- gyvenamosios vietos deklaravimas;
- adresų suteikimas.

Naudojant Valstybės įmonės Registrų centras pateiktus duomenis (gyvenamųjų vietovių teritorijų bei seniūnijų ribos – 2013 m, žemės sklypų ribų kadastro duomenys – 2021 m.), planuose pažymėtos esamos miestų ir kaimų ribos, pagal kurias nustatomi žemės sklypų adresai bei siūlomi pirminiai pasiūlymai. Parengus pirminius pasiūlymus kartu su savivaldybės administracija buvo organizuotas konsultavimasis su seniūnijų bei bendruomenių atstovais.

1.3 Kartografinis pagrindas

Projektavimui panaudoti Lietuvos Respublikos teritorijos M 1:10000 skaitmeninis rastrinis ortofotografinis žemėlapis ORT 10LT (© Nacionalinė žemės tarnyba prie Žemės ūkio ministerijos, 2018-2020) bei Lietuvos Respublikos teritorijos M 1:10000 georeferencinio pagrindo duomenų bazė M 1:10 000 GDR10LT (© Nacionalinė žemės tarnyba prie Žemės ūkio ministerijos, 2020).

2. DARBO EIGA

2.1 Duomenų surinkimas

Planui rengti buvo surinkti skaitmeniniai ir spausdintiniai išeities duomenys.

Skaitmeninius duomenis sudaro:

- savivaldybių, seniūnijų, kadastro vietovių, gyvenamųjų vietovių ribų, žemės sklypų ribų kadastro duomenys, Valstybės įmonė Registrų centras, 2021 m.;
 - miškų kadastro duomenys, Valstybinė miškotvarkos tarnyba, 2020 m.
- Spausdintinė medžiaga:
- Šilutės rajono savivaldybės teritorijos bendrasis planas (teritorijų planavimo dokumentų registre (TPDR) registruotas 2008-04-21, registracijos Nr. T00010947);
 - Šilutės rajono savivaldybės vietinės reikšmės kelių ir gatvių infrastruktūros plėtros specialusis planas (TPDR registruotas 2009-04-22, registracijos Nr. T00011421);
 - Šilutės rajono (savivaldybės) žemės reformos žemėtvarkos projektai.

2.2 Ribų nustatymo principai

Kaimo gyvenamųjų vietovių ir seniūnijų teritorijų ribos buvo koreguojamos vadovaujantis Lietuvos Respublikos Vyriausybės 2006 m. sausio 19 d. nutarimu Nr. 54 „Dėl administracinių vienetų ir gyvenamųjų vietovių teritorijų ribų ir pavadinimų tvarkymo“.

Gyvenamųjų vietovių teritorijų ribų nustatymo pagrindiniai principai:

- gyvenamųjų vietovių teritorijos nedalomos administracinių vienetų teritorijų ribomis;
- vientisas žemės sklypas nedalomas dviem ar daugiau gyvenamųjų vietovių (išskyrus tuos atvejus, kai greta įsigyjamas žemės sklypas vėliau, jau nustačius gyvenamosios vietovės teritorijos ribas);
- gyvenamosios vietovės teritorijai priskiriami į ją įsiterpę ar prie jos prisišlieję nedideli (iki 5 hektarų) miško žemės plotai ir vandens telkiniai. Jeigu gyvenamųjų vietovių teritorijas skiria upė, melioracijos griovys, geležinkelis, valstybinės ar vietinės reikšmės kelias arba kiti natūralūs ar dirbtiniai nekilnojamojo turto objektai, gyvenamųjų vietovių ribos nustatomos pagal šiems objektams priskirtų žemės sklypų ribas. Žemės sklypas su nekilnojamojo turto objektu priskiriamas vienai iš gyvenamųjų vietovių, kuri ribojasi su šiuo žemės sklypu;
- gyvenamoji vietovė, kurios visa teritorija priskiriama kitų gyvenamųjų vietovių teritorijoms, panaikinama.

Nustatant gyvenamųjų vietovių teritorijų ribas, taip pat buvo vadovautasi principais, kurie nebuvo numatyti minėtame Vyriausybės nutarime:

- jei yra valstybinės reikšmės upė, tai gyvenamosios vietovės riba vedama upės viduriu arba pakrantėje išsidėsčiusių sklypų ribomis;
- jei kelias neturi priskirto žemės sklypo, tai gyvenamosios vietovės riba vedama menama kelio juosta arba prie kelio esančių sklypų ribomis.

Taip pat svarbu pažymėti, kad dalis žemės sklypų, kurių ribomis šiuo planu nustatomos gyvenamųjų vietovių teritorijų ribos, suformuoti neišlaikant minimalių valstybinės reikšmės kelių juostų ribų, nurodytų Kelių įstatymo 11 straipsnyje. Ateityje (formuojant valstybinės reikšmės kelių juostas (žemės sklypus)) minėtų žemės sklypų ribos turės būti tikslinamos. Pagal Administracinių vienetų ir gyvenamųjų vietovių teritorijų ribų ir pavadinimų tvarkymo taisyklių 22 punktą, jeigu gyvenamųjų vietovių teritorijas skiria privatūs upeliai ar grioviai, geležinkelis, valstybinės ar vietinės reikšmės kelias arba kiti natūralūs ar dirbtiniai nekilnojamojo turto objektai, gyvenamųjų vietovių ribos nustatomos pagal šiems objektams priskirtų žemės sklypų ribas. Taip pat šiame punkte nurodyta, kad žemės sklypas su nekilnojamojo turto objektu priskiriamas vienai iš gyvenamųjų vietovių, kuri ribojasi su šiuo žemės sklypu. Atsižvelgiant į tai, gyvenamųjų vietovių teritorijų ribos turės būti tikslinamos pakoregavus galimai klaidingai suformuotų žemės sklypų ribas pagal kelių juostų (žemės sklypų) ribas. Taip pat turės būti tikslinamos gyvenamųjų vietovių teritorijų ribos pagal kelių juostų (kelių sklypų) ribas, kurios šiuo planu nustatytos šalia valstybinės reikšmės kelių (kuriems kelių juostos dar nėra suformuotos) laisvoje valstybinėje žemėje.

2.3 Gyventojų apklausa

Vadovaujantis 2021 m. rugsėjo 10 d. Šilutės rajono savivaldybės administracijos direktoriaus potvarkiu Nr. V5-4.

Ji vykdyta nuo 2021-08-06 iki 2021-09-06. Remiantis komisijos sprendimu yra laikoma, jog apklausa įvykdyta ir nustatytoms gyvenamųjų vietovių teritorijų ribų pakitimams pritarta.

Remiantis planais ir atlikta apklausa buvo įvykdyti šie pakeitimai: patikslintas Kintų seniūnijoje esantis Lamsočių kaimas. Pakeistas sklypo (kad. Nr. 8877/0003:0196) adresas. Patikslintas sklypų (kad. Nr. 8844/0005:0229, kad. Nr. 8844/0005:0248) adresas – iš Menklaukių kaimo perkeltas į Pašyšių.

3. DARBO REZULTATAI

3.1 Gyvenamųjų vietovių ribų aprašymas

Ribų aprašymų paaiškinimai:

- Gyvenamųjų vietovių ribos aprašomos laikrodžio rodyklės kryptimi sklypų kadastriniais numeriais;
- Į lentelę rašomi gyvenamosios vietovės viduje esančių ir su gyvenamosios vietovės riba besiribojančių sklypų kadastro numeriai;
- Kai gyvenamosios vietovės viduje nėra sklypo, pateikiamas gyvenamosios vietovės išorėje esančio sklypo unikalus numeris (jei toks yra);
- Gyvenamosios vietovės riba gali būti vedama laisvos valstybinės žemės fondo teritorija;
- Jei yra valstybinės reikšmės upė, tai gyvenamosios vietovės riba vedama upės viduriu, arba pakrantėje išsidėsčiusių sklypų ribomis
- Jei kelias neturi priskirto žemės sklypo, tai gyvenamosios vietovės riba vedama menama kelio juosta, arba prie kelio esančių sklypų ribomis;
- LVŽ - laisva valstybinė žemė;
- i.s. – išorinis sklypas – gyvenamosios vietovės išorėje esantis sklypas.

4. ŠILUTĖS RAJONO SAVIVALDYBĖS SUDARANČIOS SENIŪNIJOS BEI GYVENAMOSIOS VIETOVĖS

5.1. Juknaičių seniūnija

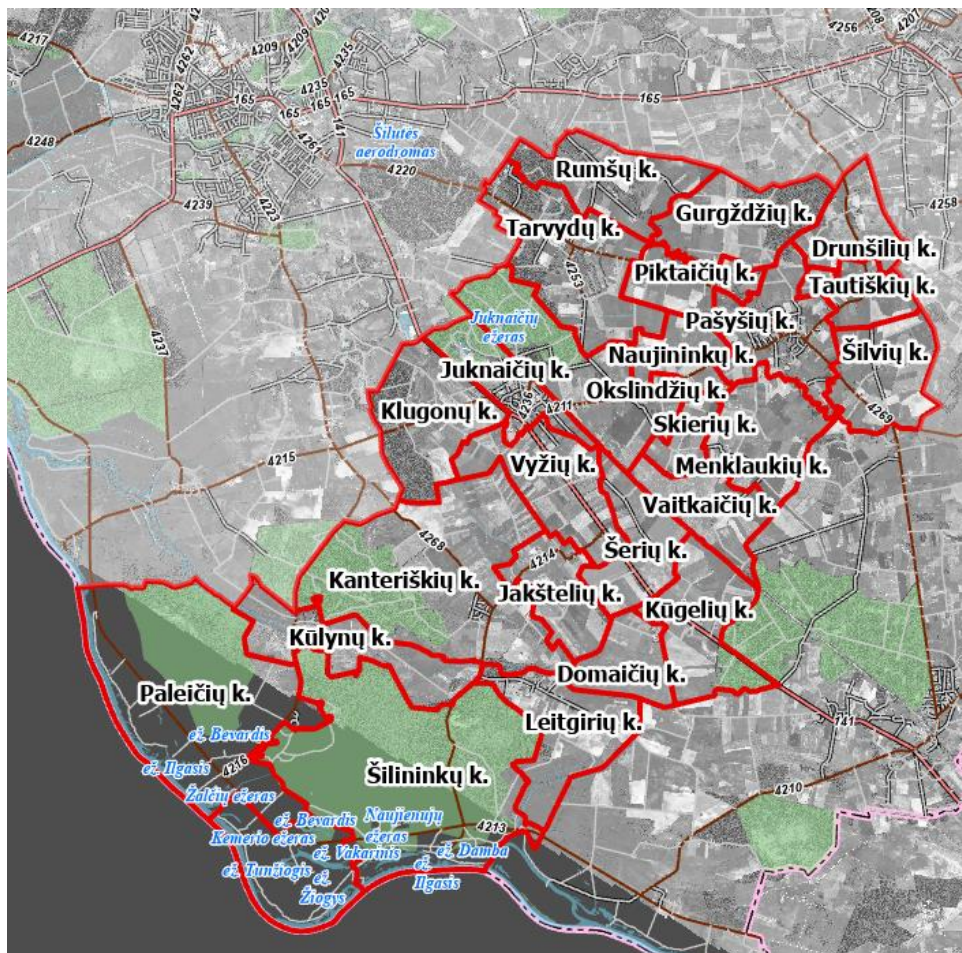

4.1.1 pav. Juknaičių seniūnijos gyvenamųjų vietovių planas

4.1.1 Lentelė. Šilutės rajono savivaldybės Juknaičių seniūnijos gyvenamųjų vietovių sąrašas

Eilės nr.	Gyvenamosios vietovės pavadinimas	Gyvenamosios vietovės plotas, ha	Pastabos
1.	Domaičių k.	293,25	
2.	Drunšilių k.	316,72	
3.	Girininkų k.	552,98	
4.	Gurgždžių k.	532,80	
5.	Jakštelių k.	346,82	
6.	Juknaičių k.	331,94	
7.	Kanteriškių k.	1518,47	
8.	Klugonų k.	590,14	
9.	Kūgelių k.	543,16	
10.	Kūlynų k.	512,60	
11.	Leitgirių k.	547,76	
12.	Menklaukių k.	499,08	
13.	Naujininkų k.	259,95	
14.	Okslindžių k.	794,06	

15.	Paleičių k.	1653,43	
16.	Pašyšių k.	545,29	
17.	Piktaičių k.	286,14	
18.	Rumsų k.	509,67	
19.	Skierių k.	159,98	
20.	Šerių k.	392,14	
21.	Šilininkų k.	1877,09	
22.	Šilvių k.	467,40	
23.	Tarvydų k.	784,89	
24.	Tautiškių k.	251,76	
25.	Vaitkaičių k.	364,61	
26.	Vyžių k.	546,66	

4.1.2 lentelė. Domaičių kaimo ribų aprašymas

Gretimybė	Ribos aprašymas
1 - 2	882000030113, 882000030111, 882000030102
2 - 3	882000030102, 882000030103, 882000030025, 882000030118, LVŽ, 882000030194
3 - 4	882000030194, 882000030147
4 - 5	882000030147, 882000030148, 882000030124, 882000030153, 882000030143, 882000030104 (i.s.), 882000030152 (i.s.), 882000030129 (i.s.), 882000030096 (i.s.), 882000030095 (i.s.), 882000030100 (i.s.), 882000030027 (i.s.), 882000030184 (i.s.), 882000030027 (i.s.), 882000030193 (i.s.), 882000030023 (i.s.), 882000030022 (i.s.), 882000030173 (i.s.), 882000030029 (i.s.), 882000030171 (i.s.), 882000030170 (i.s.), 882000030175 (i.s.)
5 - 6	LVŽ, 882000030030
6 - 7	882000030030, 882000030087, 882000030179, 882000030169
7 - 1	882000030169, 882000030113

4.1.3 lentelė. Drunšilių kaimo ribų aprašymas

Gretimybė	Ribos aprašymas
1 - 2	884400020014 (i.s.), 884400030014, 884400030291, 884400020005 (i.s.), 884400030010, 884400030076, 884400030251, 884400020020 (i.s.), 884400020010 (i.s.), 884400030064
2 - 3	884400030171
3 - 4	884400030171, kerta rajoninį kelią nr. 4211, 884470010005, 881200060015 (i.s.), 881200060045 (i.s.), 881200060576 (i.s.), 881200060458 (i.s.), LVŽ, 884400030170, 884400030134, 884400030167, 884400030299, 884400030135, 884400030070, 884400030288, 884400030080, 884400030129, 884400030172, 884400030169, 884400030265
4 - 5	884400030265, 884400030292, 884400030265, 884400030258, riba kerta rajoninės reikšmės kelią 4211 Nr. 884470010005, 884400030126, 884400030216, 884400030226, 884400030289, 884400030162, 884400030218, 884400030151
5 - 1	884400030151, LVŽ, 884400030060, LVŽ

4.1.4 lentelė. Girininkų kaimo ribų aprašymas

Gretimybė	Ribos aprašymas
1 - 2	LVŽ, 882000060094, 882000060050, 882000060079, 882000060058, LVŽ, 882000060080, 882000060029, 882000060049, kerta rajoninį kelią nr. 4213, 882070010012, 882000060017, 882000060045 (i.s.), LVŽ
2 - 3	LVŽ, 882000060027
3 - 4	882000060027, 882000060122, 882000060032, kerta rajoninį kelią nr. 4213, 882070010012, 882000060041, 882000060059, 882000060118, LVŽ, 882000060092, LVŽ
4 - 1	LVŽ, riba eina palei upę Nemunas

4.1.5 lentelė. Gurgždžių kaimo ribų aprašymas

Gretimybė	Ribos aprašymas
1 - 2	884400010149, 884400010160, 884400010141
2 - 3	884400010141, 884400010087, LVŽ, 884400010107 (i.s.), 884400010134, 884400010036, 884400010167
3 - 4	884400010167, 884400010152, 884400010020, 881200060516 (i.s.), 881200060488 (i.s.), 884400020003, 884400020007, 884400020006, 884400020001, 884400020011, 884400020019, 884400020010, 884400020017
4 - 5	884400020017, 884400020010
5 - 6	884400020010, 884400020020, 884400020002, 884400020005, 884400020021, 884400020014
6 - 7	884400020014, 884400020022, 884400020023, LVŽ, 884400010025, 884400010177 (i.s.), LVŽ, 884400010060 (i.s.), 884400010074 (i.s.), 884400010132 (i.s.), 884400010002 (i.s.), 884400010097 (i.s.), 884400010035 (i.s.)
7 - 8	884400010168 (i.s.), 884400010161, 884400010076 (i.s.), 884400010112 (i.s.), LVŽ, 884400010176, 884400010148, 884400010149
8 - 1	884400010149

4.1.6 lentelė. Jakštelių kaimo ribų aprašymas

Gretimybė	Ribos aprašymas
1 - 2	Riba kerta kanalą L-2, 882000100120, 882000100285, 882000100138, 882000100137, 882000100095, 882000100090
2 - 3	882000100090, LVŽ, 882000020299, 882000020485, 882000020467, riba kerta rajoninės reikšmės kelią nr. 4214, 882070010008, 882000110002, riba kerta upę Leitalė
3 - 4	882000110094 (i.s.), 882000110110 (i.s.), LVŽ, 882000110167
4 - 5	Riba kerta kanalą L-6, 882000030194 (i.s.), LVŽ, 882000030118 (i.s.), 882000030025 (i.s.), 882000030103 (i.s.), 882000030102 (i.s.)
5 - 1	LVŽ, riba kerta kanalą L-6, 882000110144, 882000110135 (i.s.), riba kerta upę Leitalė, 882000110117, 882000110122, 882000110171, 882000110168, 882000110092, 882000110137, riba kerta kanalą L-2, riba kerta rajoninės reikšmės kelią 4214 Nr. 882070010008, 882000100180, 882000100157, 882000100158, 882000100179, 882000100260, 882000100169 (i.s.), 882000100212 (i.s.), riba kerta kanalą L-2, LVŽ

4.1.7 lentelė. Juknaičių kaimo ribų aprašymas

Gretimybė	Ribos aprašymas
1 - 2	882000010215
2 - 3	882000010215, LVŽ, 882000010207
3 - 4	882000010207, 884400070164, 882000010207, 882000010011, 884480010001 (i.s.), 882000010024, 882000010025, 882000010136, 882000010235, riba kerta rajoninės reikšmės kelią 4211 Nr. 884470010003, 884480010001 (i.s.), 882000020005, 882000020040, 884480010001 (i.s.), 882000020332, 882000020391, 882000020443, 882000020448, 882000020400, 882000020452, 882000020430, 884480010001, riba kerta upę Leitalė
4 - 5	LVŽ, 882000020205 (i.s.)
5 - 6	Riba kerta upę Leitalė, 882000020444, 882000020002 (i.s.), 882000020270, 882000020353, 882000020002 (i.s.), 882000020384 (i.s.), 882000020189 (i.s.), 882000020401 (i.s.), 882000020082 (i.s.), 882000020329 (i.s.), 882000020213 (i.s.), 882000020039 (i.s.), 882000020385 (i.s.), 882000020316, 882000020079, 882000020209, 882000020271, 882000020355, 882000020174, 882000020004, 882000020417, 882000020244, 882000020287, 882000020413, 882000020234, 882000020250, riba kerta rajoninės reikšmės kelią 4211 Nr. 882070010006, riba kerta krašto reikšmės kelią 141 Nr. 882070010001, 882000020460, 882000020458, LVŽ, 882000020459 (i.s.), LVŽ, 882000020048 (i.s.), 882000120116, 882000120086
6 - 1	882000120086, riba kerta krašto reikšmės kelią 141 Nr. 882070010001, LVŽ, 882000010159, 882000010154, LVŽ, 882000010226, LVŽ, 882000010102, 882000010013, 882070010001 (i.s.), 882000010215

4.1.8 lentelė. Kanteriškių kaimo ribų aprašymas

Gretimybė	Ribos aprašymas
1 - 2	882000090016, 882000100167, kerta rajoninį kelią nr. 4268, 882070010005, 882000100269, LVŽ
2 - 3	882000120095 (i.s.), 882000120087 (i.s.), LVŽ, 882000120255 (i.s.), 882000120242 (i.s.), LVŽ, riba kerta kanalą L-2
3 - 4	882000120257 (i.s.), LVŽ, 882000120211 (i.s.), 882000120256 (i.s.), 882000120249 (i.s.), 882000120248 (i.s.), 882000120247 (i.s.), 882000120256 (i.s.), LVŽ, 882000100325, 882000100060, 882000100218, 882000100197, 882000100198, 882000100184, 882000100199, 882000100004, 882000100186, 882000100201, 882000100307, 882000100328, 882000100097, 882000100181
4 - 5	882000100119, 882000100111, 882000100089, 882000100132, 882000100143, 882000100096, 882000100091, 882000100206, LVŽ, 882000100146, 882000100127, 882000100078, 882000100207, 882000100110, 882000100316, 882000100077, 882000100147, 882000100079, 882000100190, 882000100081, 882000100115, 882000100164, 882000100312, 882000100315, 882000100107, 882000100292, 882000100326, 882000100208, 882000100291, 882000100287, 882000100061, 882000100222, 882000100209, 882000100193, 882000100220, 882000100105, LVŽ, 882000100196, 882000100161, 882000100216, 882000100252, 882000100192, 882000100183, 882000100009, LVŽ
5 - 6	882000100090 (i.s.), 882000100095 (i.s.), 882000100137 (i.s.), 882000100138 (i.s.), 882000100285 (i.s.), 882000100120 (i.s.), riba kerta kanalą L-2, LVŽ
6 - 7	882000100212, 882000100169, 882000100254, 882000100162, 882000100156, 882000100160, 882000100121, 882070010008, riba kerta kanalą L-2, 882000110137 (i.s.), 882000110092 (i.s.), 882000110168 (i.s.), 882000110171

	(i.s.), 882000110122 (i.s.), 882000110117 (i.s.), riba kerta upę Leitalė, 882000110135, 882000110144 (i.s.), 882000110116, 882000110101, 882000110166, riba kerta kanalą L-6, LVŽ
7 - 8	882000030102 (i.s.), 882000030111 (i.s.), 882000030113 (i.s.)
8 - 9	Riba kerta kanalą L-6, LVŽ, 882000110010, 882000110011, 882000110154, LVŽ
9 - 1	Riba kerta rajoninės reikšmės kelią 4214 Nr. 882070010008, palei upę Leitė, 882000090016, LVŽ, 882000090016

4.1.9 lentelė. Klugonų kaimo ribų aprašymas

Gretimybė	Ribos aprašymas
1 - 2	882000120095, 882000120051, 882000120023, 882000120018, riba kerta rajoninės reikšmės kelią 4215 Nr. 882070010011, 882000120021, 882000120075, 882000120151, 884000040410, 882000120129, 882000120072, 882000120142, 882000120164, 882000120215, 882000120238, 882000120079, 882000120238
2 - 3	882000120238, riba kerta krašto reikšmės kelią 141 Nr. 882070010001
3 - 4	882000010215 (i.s.), LVŽ, 882070010001, riba kerta krašto reikšmės kelią 141 Nr. 882000120205
4 - 5	882000120205, LVŽ, 882000120206, 882000120015, LVŽ, 882000120267, 882000120260, 882000120037 (i.s.)
5 - 6	LVŽ, 882000120212, 882000120257 (i.s.)
6 - 1	Riba kerta kanalą L-2, 882000120242, 882000120255, 882000120087, 882000120095

4.1.10 lentelė. Kūgėlių kaimo ribų aprašymas

Gretimybė	Ribos aprašymas
1 - 2	882000030175, 882000030170, 882000030171, 882000030029, 882000030173, 882000030022, 882000030023, 882000030193, 882000030027, 882000030184, 882000030027, 882000030100, 882000030095, 882000030096, LVŽ, 882000030129, LVŽ, 882000030152, 882000030104, 882000030019
2 - 3	882000030019, 882000030104
3 - 4	882000030104, riba kerta krašto reikšmės kelią 141 Nr. 882070010001, 882000030136, 882000030105, 882000030131, riba kerta kanalą L-6, 882000030196, 882000030199, 882000030198
4 - 5	882000030198, 882000030192, 884480010001 (i.s.), 882000030162, 882000030018, 882000030032
5 - 6	882000030032, 882000030031, 882000030201, 882000030010, 882000030128, 882000030146, 882000030021, 887700080008 (i.s.), riba kerta krašto reikšmės kelią 141 Nr. 882070010001
6 - 1	882070010001, 887700080009, 882000030175

4.1.11 lentelė. Kūlynų kaimo ribų aprašymas

Gretimybė	Ribos aprašymas
1 - 2	LVŽ, riba kerta upę Leitė, 882000070011, LVŽ
2 - 3	882000070130, LVŽ, 882000070025, 884000060164 (i.s.), 882000090017 (i.s.), 882000070025, 882000070024, 882000090017 (i.s.), 882000070096, riba kerta rajoninės reikšmės kelią 4216 Nr. 882070010010, 882000090018
3 - 4	882000090018, 882000090016 (i.s.), 882000090015, 882000090016 (i.s.),

	882000100324 (i.s.), riba eina palei upę Leitė, LVŽ, riba kerta upę Leitė, riba kerta rajoninės reikšmės kelią 4214 Nr. 882070010008
4 - 5	882070010004
5 - 6	882070010004, riba kerta rajoninės reikšmės kelią 4214 Nr. 882070010004, 882000050058 (i.s.), 882000050032, 882000050058 (i.s.), 882000050050, 882000050064, 882000050052, 882000050057
6 - 7	882000050057, 882070010002
7 - 1	Riba kerta rajoninės reikšmės kelią 4216 Nr. 882070010002, 882000070064 (i.s.), 882000070006 (i.s.), 882000080001 (i.s.)

4.1.12 lentelė. Leitgirių kaimo ribų aprašymas

Gretimybė	Ribos aprašymas
1 - 2	LVŽ, 882000040038 (i.s.), 882000040018 (i.s.), riba kerta kanalą V-1, 882000040222 (i.s.), riba kerta upę Veičas, LVŽ, 882000040013 (i.s.), 882000040015, LVŽ, 882000040233, 882000040232, 882000040249, 882000040245, 882000040244, 882000040225 (i.s.), 882000040019, 882000040122, 882000040225 (i.s.), 882000040055, 882000040192, 882000040225 (i.s.), 882000040247, 882000040112, 882000040099, 882000040169, 882000040224, 882000040087, 882000040105, 882000040024, 882000040225 (i.s.), 882000040214, 882000040165, 882000040225 (i.s.), 882000040117, 882000040225 (i.s.)
2 - 3	882000040225 (i.s.)
3 - 4	882070010004 (i.s.)
4 - 5	Riba eina palei upę Leitė, LVŽ, 882000110154 (i.s.), 882000110011 (i.s.), 882000110010 (i.s.), LVŽ, riba kerta kanalą L-6
5 - 6	882000040254, 882000030113 (i.s.), 882000040071, 882000040058, 882000040196, 882000040103, 882000030113 (i.s.), 882000040147, 882000040207, 882000040098, 882000040121, 882000040048, 882000030169 (i.s.), 882000040211, 882000040240, 882000040143, 882000040148, 882000040032, 882000040194
6 - 7	882000040194, 882000040198, 882000040230, 882000030169 (i.s.), 882000040202, 882000040208, 882000040075, 882000040242, 882000040204, 882000040060, 882000040243, 882000040086, 882000040253, 882000040126, 882000040017
7 - 1	882000040017, 882000040091, 882000040179, riba kerta upę Veičas, LVŽ, 887700060098 (i.s.), 887700060077 (i.s.), 887700060003 (i.s.), 882000040161, riba kerta kanalą V-1, 887700060049 (i.s.), 887700060005 (i.s.), riba kerta kanalą V-1-1, LVŽ

4.1.13 lentelė. Menklaukių kaimo ribų aprašymas

Gretimybė	Ribos aprašymas
1 - 2	884400060043, 884400060065 (i.s.), 884400060061,
2 - 3	884400060061, 884400060100
3 - 4	884400060100, LVŽ, 884400060288, 884400060076, 884400050097
4 - 5	884400050097
5 - 6	884400050097, 884400050130, LVŽ, 884400050175, LVŽ, 884400050260, LVŽ, 884400050065, LVŽ, 884400050089, 884400050139 (i.s.), 884400050138, 884400050248 (i.s.), 884400050249 (i.s.), LVŽ, 884400050229 (i.s.), 884400050188, 884400050239, 884400050127, 884400050204,

	884400050071
6 - 7	884400050071, 884400050241, 884400050225, 884400050240, 884400050140, 884400050154, 884400050043, LVŽ, 884400050211, 884400050211, 884400050063
7 - 8	884400050063
8 - 9	884400050063, 884400050211, 884400050208, 884400050265
9 - 10	884400050046, 884400050073, 884400050224, 884400050013, 884400050052, riba kerta upę Leitalē, 884400060020, 887700010293 (i.s.), 884400060313
10 - 1	884400060313, 884400060112 (i.s.), 884400060312 (i.s.), LVŽ, 884400060324, 884400060018, 884400060315, 884400060260, 884400060262, 884400060263, 884400060011, 884400060053, 884400060322, LVŽ, 884400060043

4.1.14 lentelė. Naujininkų kaimo ribų aprašymas

Gretimybė	Ribos aprašymas
1 - 2	884400070207, 884400070201, LVŽ, 884400070169, 884400070192
2 - 3	884400070192, 884400070095, LVŽ, 884400070126, 884400070122, 884400070123
3 - 4	884400070123, 884400070150, 884400070010, 884400070214, riba kerta rajoninės reikšmės kelią 4211 Nr. 884470010004, 884400050050 (i.s.), LVŽ, 884400050193 (i.s.), 884400050054
4 - 5	884400050054
5 - 6	884400050054, 884400050194, 884400060283 (i.s.), 884400050041, 884400050261, 884400050262
6 - 1	884400050262, riba kerta rajoninės reikšmės kelią 4211 Nr. 884470010004, 884400070209, 884400070213 (i.s.), 884400070114 (i.s.), 884400070103 (i.s.), 884400070210 (i.s.), 884400070198 (i.s.), 884400070215 (i.s.), 884400070141 (i.s.), LVŽ, 884400070201

4.1.15 lentelė. Tarvydų kaimo ribų aprašymas

Gretimybė	Ribos aprašymas
1 - 2	884480010001, 884400070195
2 - 3	884400070195, riba kerta kanalą L-2, 884400070196, 884400070148, 884400070106, LVŽ, 884400070190 (i.s.), 884400070159 (i.s.), riba kerta kanalą L-4, 884400070092
3 - 4	884400070092, 884400070135, 884400070136, 884400070008, 884400070007, 884400070173, riba kerta upę Leitalē, 884400070143, LVŽ, 884400070141, 884400070215, 884400070198, 884400070210, 884400070103, 884400070114, 884400070213, riba kerta rajoninės reikšmės kelią 4211 Nr. 884470010004, 884400060032
4 - 5	884400060032, LVŽ, 884400060049, 884400060059, 884400060072, 884400060074, 884400060254, 884400060062, 884400060264 (i.s.), 884400060257, 884400060264 (i.s.), 884400060071, 884400060256, 884400060023, LVŽ, 884400060321, 884400060083, 884400060039, 884400060266
5 - 6	884400060266, 884480010001
6 - 7	884480010001
7 - 8	884480010001
8 - 9	884480010001
9 - 10	884480010001

10 - 1	884480010001
--------	--------------

4.1.16 lentelė. Paleičių kaimo ribų aprašymas

Gretimybė	Ribos aprašymas
1 - 2	LVŽ, 882000070085, riba kerta rajoninės reikšmės kelią 4213 Nr. 882070010012, 882000070075, 882000070022, 882000070078, 882000070140, 882000070018, 882000080001
2 - 3	882000080001
3 - 4	882000080001, 882000070006, 882000070064, 882000070127, riba kerta rajoninės reikšmės kelią 4216 Nr. 882070010002
4 - 5	882070010002, 882000050026, 882000050069, 882000050014, 882000050058 (i.s.), 882000050014, 882000050058 (i.s.), 882000050066, 882070010002, 882000060070, 882000050058 (i.s.)
5 - 6	LVŽ, 882000060045, 882000060083, riba kerta rajoninės reikšmės kelią 4213 Nr. 882070010012, 882000060050 (i.s.), 882000060094 (i.s.), LVŽ
6 - 1	LVŽ, riba palei upę Nemunas

4.1.17 lentelė. Pašyšių kaimo ribų aprašymas

Gretimybė	Ribos aprašymas
1 - 2	LVŽ, 884400080372 (i.s.), 884400080219 (i.s.), riba kerta rajoninės reikšmės kelią 4220 Nr. 884470010001, 884400080127 (i.s.), 884400080033 (i.s.), 884470010001, 884400010077 (i.s.), 884400010129 (i.s.), LVŽ, 884400010032 (i.s.), 884400010128 (i.s.), 884400010130 (i.s.), 884400010078 (i.s.), 884400010163 (i.s.), LVŽ, 884400010168 (i.s.), 884400010162, 884400010168 (i.s.), 884400010070, 884400010062
2 - 3	884400010035, 884400010097, 884400010002, 884400010132, 884400010074, 884400010060, LVŽ, 884400010177, 884400030298, 884400020022 (i.s.), 884400030141
3 - 4	884400030141, LVŽ, riba kerta kanalą L-2, 884400030151 (i.s.)
4 - 5	LVŽ, 884400030078 (i.s.), 884400030015 (i.s.), 884400030174 (i.s.), 884400030115 (i.s.), 884400030199 (i.s.), LVŽ, 884400030190 (i.s.), LVŽ, 884400030191 (i.s.), kerta upę Lendra, 884400030185, 884400030103, 884400030191 (i.s.), 884400030187, 884400030250 (i.s.), 884400030197 (i.s.), 884400030310 (i.s.), 884400030158 (i.s.), 884400030105, 884400030093
5 - 6	884400030293 (i.s.), 884400030320, 884400030037, riba kerta rajoninės reikšmės kelią 4211 Nr. 884470010005, 884400040100 (i.s.), 884400040006 (i.s.), 884400040100 (i.s.), LVŽ
6 - 7	LVŽ, 884400040025, 884400040007 (i.s.), LVŽ, 884400040005, 884400040107, 884400040052, riba kerta rajoninės reikšmės kelią 4269 Nr. 884470010009, 884400050092, 884400050022, 884400050047, LVŽ, 884400050165 (i.s.), 884400050164 (i.s.), 884400050165 (i.s.), 884400050264, 884400050010, 884400050125, riba kerta upę Šyša
7 - 8	884400050063 (i.s.), 884400050211 (i.s.), 884400050043 (i.s.), 884400050154 (i.s.), 884400050140 (i.s.), 884400050240 (i.s.), 884400050225 (i.s.), 884400050241 (i.s.), 884400050071 (i.s.)
8 - 9	884400050071 (i.s.), 884400050127 (i.s.), 884400050239 (i.s.), 884400050188 (i.s.), 884400050229, LVŽ, 884400050249, 884400050248, 884400050247, 884400050139, 884400050089 (i.s.), LVŽ, 884400050065 (i.s.), LVŽ, 884400050260 (i.s.), LVŽ, 884400050175 (i.s.), LVŽ, 884400050130 (i.s.),

	884400050097 (i.s.), 884400050205, 884400050179, 884400050191
9 - 1	884400050191, 884400050193, LVŽ, 884400050050, riba kerta rajoninės reikšmės kelią 4211 Nr. 884470010004, 884400070214, 884400070010 (i.s.), 884400070150 (i.s.), 884400070123 (i.s.)

4.1.18 lentelė. Piktaičių kaimo ribų aprašymas

Gretimybė	Ribos aprašymas
1 - 2	884400070123 (i.s.), 884400070122 (i.s.), 884400070126 (i.s.), LVŽ, 884400070095 (i.s.), 884400070192 (i.s.)
2 - 3	884400070137 (i.s.), 884400070163 (i.s.), 884400070193 (i.s.), 884400070168 (i.s.), 884400070113 (i.s.), LVŽ, 884400080309, riba kerta rajoninės reikšmės kelią 4220 Nr. 884470010001, 884400080208, 884400080224
3 - 4	LVŽ, riba kerta upę Šyša
4 - 5	884400010149 (i.s.)
5 - 6	884400010149 (i.s.), 884400010148 (i.s.), 884400010176 (i.s.), LVŽ, 884400010112, LVŽ, 884400010076, 884400010161 (i.s.), 884400010014, 884400010168
6 - 1	884400010168, LVŽ, 884400010163, 884400010078, 884400010130, 884400010128, 884400010032, LVŽ, riba kerta upę Šyša, 884400010129, 884400010077, LVŽ, 884400080033, 884400080127, riba kerta rajoninės reikšmės kelią 4220 Nr. 884470010001, 884400080219, 884400080372, LVŽ

4.1.19 lentelė. Rumšų kaimo ribų aprašymas

Gretimybė	Ribos aprašymas
1 - 2	881700070420 (i.s.), 881700070355 (i.s.), 881700070279 (i.s.), 881700070246 (i.s.), 881700070227 (i.s.), 881700070531 (i.s.), 881700070248 (i.s.), 881700070249 (i.s.), 881700070387 (i.s.), 881700070609 (i.s.), 881700070532 (i.s.), 881700070448 (i.s.), 881700070418 (i.s.), 881700070405 (i.s.), 881700070474 (i.s.), LVŽ, 881700050054 (i.s.), 881700050179 (i.s.), 881700050404 (i.s.), LVŽ, 881700050195 (i.s.), 881700050409 (i.s.), 884400080200, 881700050446 (i.s.), 881700050234 (i.s.), riba kerta upę Šyša, 884400010144, 884400010017, 881700050080 (i.s.), LVŽ, 884400010017, 881700050305 (i.s.), 884400010063, 884400010080, 884400010124, 884400010061, 884400010069, 884400010033, 884400010136, 881700050138 (i.s.), 881700050309 (i.s.), 881700050656 (i.s.), 881700050659 (i.s.), 881700050069 (i.s.), LVŽ, 881700050082 (i.s.), LVŽ, 884400010075, 884400010010, LVŽ, 884400010037, LVŽ, 884400010081, 884400010023, 884400010079, 881700050374 (i.s.), 884400010106, 884400010103, 884400010164
2 - 3	884400010164, 884400010103, 884400010107, LVŽ, 884400010019 (i.s.), 884400010087 (i.s.), 884400010141 (i.s.), 884400010169
3 - 4	884400010169, 884400010115, 884400010160 (i.s.), 884400010149 (i.s.)
4 - 5	Riba kerta upę Šyša, LVŽ
5 - 6	884400080224 (i.s.), 884400080129 (i.s.), 884400080035, 884400080166, 884400080167, 884400080013, 884400080038 (i.s.), 884400080125 (i.s.), LVŽ, 884400080046 (i.s.), 884400080051 (i.s.), 884400080123 (i.s.), 884400080324 (i.s.), 884400080299 (i.s.), LVŽ, 884400080298 (i.s.), LVŽ, 884400080386
6 - 1	884400080386, 884400080387, LVŽ, 884400080346 (i.s.), 884400080070 (i.s.), 884400080389, 884400080394, 884400080362, 884400080071

4.1.20 lentelė. Skierių kaimo ribų aprašymas

Gretimybė	Ribos aprašymas
1 - 2	884400060266 (i.s.), 884400060039 (i.s.), 884400060083, 884400060321, LVŽ, 884400060023 (i.s.), 884400060291, 884400060264, LVŽ, 884400060054
2 - 3	884400060054
3 - 4	884400060054, 884400060029, 884400060019, 884400060283, 884400060251
4 - 5	884400060251, 884400060309, 884400060120, 884400060121, 884400060288 (i.s.), LVŽ, 884400060047
5 - 6	884400060095, 884400060040
6 - 7	884400060040
7 - 1	884400060273, LVŽ, 884400060227 (i.s.), 884400060080 (i.s.), 884400060077, LVŽ

4.1.21 lentelė. Šerių kaimo ribų aprašymas

Gretimybė	Ribos aprašymas
1 - 2	882000110167, LVŽ, 882000110110, 882000110094
2 - 3	882000110094, riba kerta krašto reikšmės kelią 141 Nr. 882070010001, 882000020282, LVŽ, 882000020073, 882000020479, 882000020315, 882000020215, 882000020220, 882000020075, 882000020312, 882000020311, 882000020191, LVŽ, 882000020331, 882000020327, 882000020193, 882000020192, 882000020020, 882000020017, LVŽ, 882000020279, 882000020480, LVŽ, 882000020027, 882000020204, 882000020205
3 - 4	882000020205, LVŽ
4 - 5	884480010001 (i.s.), 882000020480, 882000020279, 882000020008
5 - 6	882000020008, 882000020206, 882000020475
6 - 7	882000020475, 884480010001 (i.s.), 882000020486, 882000020313, 882000020404, 882000020477, 882000020011, 882000020465
7 - 8	882000020465, LVŽ, 882000020450, 882000020181, 882000020245, 882000020236, riba kerta krašto reikšmės kelią 141 Nr. 882070010001, 882000110044, 882000110114, 882000110089
8 - 9	882000110089, 882000110090
9 - 1	882000110090, 882000110167

4.1.22 lentelė. Šilininkų kaimo ribų aprašymas

Gretimybė	Ribos aprašymas
1 - 2	LVŽ, 882000060112, LVŽ, 882000060108, 882000060118 (i.s.), 882000060105, 882000060030, 882000060105, riba kerta rajoninės reikšmės kelią 4213 Nr. 882070010012, 882000050058
2 - 3	882000050058
3 - 4	882000050058
4 - 5	882000050058
5 - 6	882000050058, riba kerta rajoninės reikšmės kelią 4214 Nr. 882070010004, 882000040225
6 - 7	882000040225
7 - 8	882000040225, 882000040257, LVŽ, 882000040013, LVŽ, riba kerta upę Veizas, 882000040222, riba kerta kanalą V-1, 882000040018, 882000040038
8 - 9	882000040038, riba kerta rajoninės reikšmės kelią 4213 Nr. 887770010011
9 - 10	882000040219, LVŽ, 887700050153 (i.s.), LVŽ

10 - 1	Riba eina palei upę Nemunas
--------	-----------------------------

4.1.23 lentelė. Šilvių kaimo ribų aprašymas

Gretimybė	Ribos aprašymas
1 - 2	Riba kerta upę Šyša, 884400050184, 884400050165, LVŽ, 884400050047 (i.s.), 884400050022 (i.s.), 884400050092 (i.s.), 884470010009, riba kerta rajoninės reikšmės kelią 4269 Nr. 884400040052 (i.s.), 884400040353, 884400040005 (i.s.), LVŽ, 884400040007
2 - 3	884400040007, 884400040069, 884400040081, 884400040372, 884400040088, LVŽ, 884400040357, 884400040082, 884400040083, 884400040351, LVŽ, 884400040099
3 - 4	884400040099, 884400040021, 881000060066 (i.s.), 884400040034, 884400040365, 881000060367 (i.s.)
4 - 5	884400040370, 884400040011, 884400040124, 881000060254 (i.s.), 884400040008, kerta rajoninį kelią nr. 4272, 884470010008
5 - 6	884400040098 (i.s.), 884400040097 (i.s.), LVŽ, 884400040096 (i.s.)
6 - 7	884400040096 (i.s.), riba kerta rajoninės reikšmės kelią 4269 Nr. 884470010009, 884400040002 (i.s.), 884400040094 (i.s.), LVŽ, riba kerta upę Šyša, 887700010051 (i.s.), LVŽ, 887700010044 (i.s.)
7 - 1	884400050063 (i.s.)

4.1.24 lentelė. Okslindžių kaimo ribų aprašymas

Gretimybė	Ribos aprašymas
1 - 2	884400070014, LVŽ, 884400070185, 884400070183, 884400070200 (i.s.), 884400070180 (i.s.), 881700070257 (i.s.), 884470010001, riba kerta rajoninės reikšmės kelią 4220 Nr. 881700070136 (i.s.), LVŽ, 881700070475 (i.s.), 881700070508 (i.s.), 881700070380 (i.s.), 881700070319 (i.s.), 881700070530 (i.s.), 881700070455 (i.s.), 881700070402 (i.s.), 881700070566 (i.s.), 881700070420 (i.s.)
2 - 3	LVŽ, 884400080071 (i.s.), 884400080362 (i.s.), 884400080071 (i.s.), 884400080394 (i.s.), 884400080071 (i.s.), 884400080346, LVŽ, 884400080387 (i.s.), 884400080386 (i.s.)
3 - 4	884400080386 (i.s.), 884400080298, LVŽ, 884400080299, 884400080324, 884400080123, 884400080051, 884400080046, LVŽ, 884400080125, 884400080038, 884400080293, 884400080246, 884400080129
4 - 5	884400080129, 884400080271, riba kerta rajoninės reikšmės kelią 4220 Nr. 884470010001, 884400080390, LVŽ, 884400070113, 884400070168, 884400070193, 884400070163, 884400070137
5 - 6	884400070137, 884400070163, 884400070169 (i.s.), LVŽ, riba kerta kanalą L-4
6 - 7	884400070009, 884400070152, 884400070162, 884400070116, riba kerta kanalą L-4, 884400070159, 884400070190, LVŽ, 884400070148 (i.s.), 884400070196 (i.s.), 884400070142, 884400080191, LVŽ, 884400080190, 884400080211, 884400070195 (i.s.), 884400080150, 884400080210, 884400070195 (i.s.), 884400080310
7 - 1	884400080310, 884400080106, 884400080043, 884400080306, LVŽ, 884400070014

4.1.25 lentelė. Tautiškių kaimo ribų aprašymas

Gretimybė	Ribos aprašymas
1 - 2	LVŽ, 884400040100, 884400040006, 884400040100, riba kerta rajoninės reikšmės kelią 4211 Nr. 884470010005, 884400030255, 884400030293
2 - 3	884400030293, 884400030110, 884400030158, 884400030310, 884400030197, 884400030250, 884400030191, LVŽ, 884400030190, LVŽ, 884400030199, 884400030115, 884400030174, 884400030015, 884400030078, LVŽ
3 - 4	884400030151 (i.s.), 884400030218 (i.s.), 884400030162 (i.s.), 884400030289 (i.s.), 884400030226 (i.s.), 884400030012, 884400030073, 884400030107, 884400030216 (i.s.), 884400030143, 884400030180, LVŽ, riba kerta rajoninės reikšmės kelią 4211, LVŽ, 884400030181, 884400030265 (i.s.), 884400030292 (i.s.), 884400030265 (i.s.), 884400040035
4 - 5	884400040035, LVŽ, 884400040004, 884400040125, LVŽ
5 - 1	884400040099 (i.s.), LVŽ, 884400040351 (i.s.), 884400040083 (i.s.), 884400040082 (i.s.), 884400040357 (i.s.), LVŽ, 884400040088 (i.s.), 884400040372 (i.s.), 884400040081 (i.s.), 884400040069 (i.s.), 884400040007 (i.s.)

4.1.26 lentelė. Vaitkaičių kaimo ribų aprašymas

Gretimybė	Ribos aprašymas
1 - 2	884480010001, 884400060266
2 - 3	LVŽ, 884400060267, 884400060080, 884400060227, LVŽ, 884400060087, 884400060065
3 - 4	884400060065
4 - 5	884400060065, 884400060043 (i.s.)
5 - 6	884400060043 (i.s.), LVŽ, 884400060012, 884400060325, 884400060010, LVŽ, 884400060312, 884400060112
6 - 7	884400060112, 884400060312, 884400060021, 884400060030, 884400060025, 884400060225, 884400060270, LVŽ
7 - 8	884400060092
8 - 9	884400060092, 884400060094, 887700080010 (i.s.), 884480010001
9 - 10	884480010001
10 - 1	884480010001

4.1.27 lentelė. Vyžių kaimo ribų aprašymas

Gretimybė	Ribos aprašymas
1 - 2	882000120257
2 - 3	882000120037, LVŽ, 882000120015 (i.s.), 882000120082, 882000120084, LVŽ, 882000120085, 882000120103
3 - 4	882000120103, 882000120116 (i.s.), LVŽ, 882000020048, LVŽ, 882000020459, LVŽ, 882000020186, 882000020012, riba kerta krašto reikšmės kelią 141 Nr. 882070010001, 882000020013, 882000020170, LVŽ, 882000020023, LVŽ, 882000020212, 882000020067, 882000020179, 882000020138, 882000020326, 882000020278, 882000020277, 882000020383, 882000020226, 882000020373, 882000020316 (i.s.), 882000020167, 882000020262, 882000020316 (i.s.), 882000020376, 882000020180, 882000020374, 882000020399, 882000020290, 882000020390, 882000020385, 882000020039, 882000020213, 882000020329, 882000020082, 882000020401, 882000020189, 882000020384, 882000020002, LVŽ, 882000020218, riba kerta

	upe Leitalē
4 - 5	882000020205 (i.s.), 882000020204 (i.s.), 882000020027 (i.s.), LVŽ, 882000020480 (i.s.), 882000020279 (i.s.), LVŽ, 882000020017 (i.s.), 882000020020 (i.s.), 882000020192 (i.s.), 882000020193 (i.s.), 882000020327 (i.s.), 882000020331 (i.s.), LVŽ, 882000020191 (i.s.), 882000020311 (i.s.), 882000020312 (i.s.), 882000020075 (i.s.), 882000020220 (i.s.), 882000020215 (i.s.), 882000020315 (i.s.), 882000020479 (i.s.), 882000020073 (i.s.), LVŽ, 882000020282 (i.s.), riba kerta krašto reikšmės kelią 141 Nr. 882000110094 (i.s.)
5 - 6	Riba kerta upę Leitalē, 882000110083, 882070010008, riba kerta rajoninės reikšmės kelią 4214 Nr. 882000020467 (i.s.), 882000020296, 882000020041, 882000020201, 882000020485 (i.s.), 882000020299 (i.s.), LVŽ, 882000100090 (i.s.)
6 - 7	LVŽ, 882000100009 (i.s.), 882000100183 (i.s.), 882000100192 (i.s.), 882000100252 (i.s.), 882000100216 (i.s.), 882000100161 (i.s.), 882000100196 (i.s.), LVŽ, 882000100105 (i.s.), 882000100220 (i.s.), 882000100193 (i.s.), 882000100209 (i.s.), 882000100222 (i.s.), 882000100061 (i.s.), 882000100287 (i.s.), 882000100291 (i.s.), 882000100208 (i.s.), 882000100326 (i.s.), 882000100292 (i.s.), 882000100107 (i.s.), 882000100315 (i.s.), 882000100312 (i.s.), 882000100164 (i.s.), 882000100115 (i.s.), 882000100081 (i.s.), 882000100190 (i.s.), 882000100079 (i.s.), 882000100147 (i.s.), 882000100077 (i.s.), 882000100316 (i.s.), 882000100110 (i.s.), 882000100207 (i.s.), 882000100078 (i.s.), 882000100127 (i.s.), 882000100146 (i.s.), LVŽ, 882000100206 (i.s.), 882000100091 (i.s.), 882000100096 (i.s.), 882000100143 (i.s.), 882000100132 (i.s.), 882000100089 (i.s.), 882000100111 (i.s.), 882000100119 (i.s.)
7 - 1	882000100181 (i.s.), 882000100097 (i.s.), 882000100328 (i.s.), 882000100307 (i.s.), 882000100201 (i.s.), 882000100186 (i.s.), 882000100004 (i.s.), 882000100199 (i.s.), 882000100184 (i.s.), 882000100198 (i.s.), 882000100197 (i.s.), 882000100218 (i.s.), 882000100060 (i.s.), 882000100325 (i.s.), LVŽ, 882000120256, 882000120247, 882000120248, 882000120249, 882000120256, 882000120211, LVŽ

5.2. Katyčių seniūnija

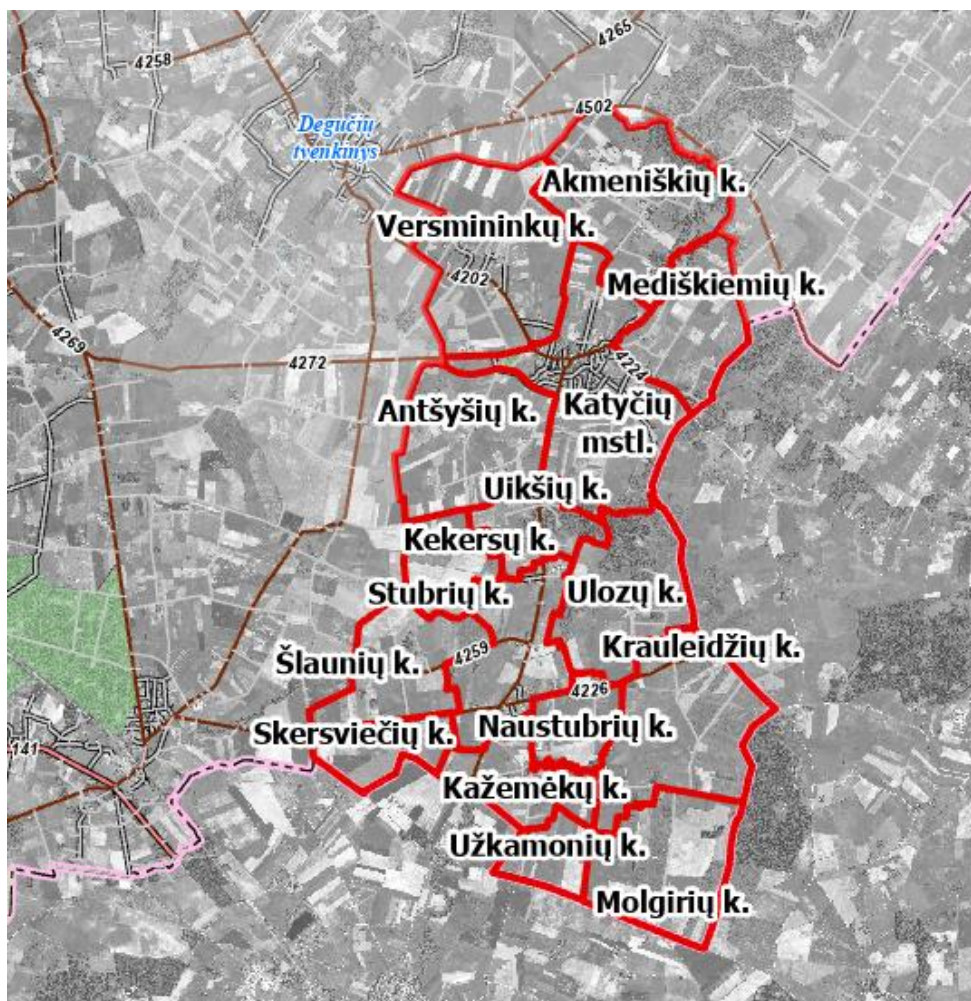

4.2.1 pav. Katyčių seniūnijos gyvenamųjų vietovių planas

4.2.1 Lentelė. Šilutės rajono savivaldybės Katyčių seniūnijos gyvenamųjų vietovių sąrašas

Eilės nr.	Gyvenamosios vietovės pavadinimas	Gyvenamosios vietovės plotas, ha	Pastabos
1.	Akmeniškių k.	586,02	
2.	Antšyšių k.	488,35	
3.	Katyčių mstl.	684,80	
4.	Kažemėkų k.	242,64	
5.	Kekersų k.	170,24	
6.	Krauleidžių k.	562,31	
7.	Mediškiemių k.	344,28	
8.	Molgirių k.	443,86	
9.	Naustubrių k.	176,34	
10.	Skersviečių k.	180,33	
11.	Stubrių k.	415,79	
12.	Šlaunių k.	349,10	
13.	Uikšių k.	197,33	
14.	Ulozų k.	433,63	
15.	Užkamonių k.	135,93	

16.	Versmininkų k.	662,75	
-----	----------------	--------	--

4.2.2 lentelė. Akmeniškių kaimo ribų aprašymas

Gretimybė	Ribos aprašymas
1 - 2	882200020108, LVŽ, 882200010183, 882200010185, 882200010184, 882200010323, 882200010198, 882200010186, 882200010404, LVŽ, 882200010282 (i.s.), 882200010027 (i.s.), 882200010131 (i.s.), 882200010375 (i.s.), 882200010224 (i.s.), 882200010385
2 - 3	882200010385, LVŽ, 882200020105, 882200020037, 882200020106, riba eina palei kelio 4502 Nr. 881070010006, 881000040035 (i.s.), 882200020043, 882200020251, 881000040036 (i.s.), 881000040132 (i.s.), 881000040146 (i.s.), LVŽ, riba eina palei kelią nr. 4502, 881070010006 (i.s.), LVŽ, riba eina palei kelią nr. 4502, 883070010002 (i.s.), 883000040139 (i.s.), LVŽ, 883000040051 (i.s.), 883000040077 (i.s.)
3 – 4	883000040077 (i.s.), 883000040158 (i.s.), 883000040205 (i.s.), 883000040159 (i.s.), 883000040196 (i.s.), LVŽ
4 – 5	882200030057 (i.s.)
5 – 6	882200030057 (i.s.), 882200030406 (i.s.), 882200030407 (i.s.), 882200030373 (i.s.),
6 – 1	882200030373 (i.s.), LVŽ, 882200020235, 882200020019, 882200020124, 882200020111, 882200020187, 882200020104, 882200020167, 882200020060, LVŽ, 882200020180 (i.s.), 882200020090 (i.s.), 882200020014 (i.s.), 882200020157 (i.s.), 882200020158 (i.s.), 882200020193 (i.s.), 882200020064 (i.s.), LVŽ, 882200020121, 882200020108

4.2.3 lentelė. Antšyšių kaimo ribų aprašymas

Gretimybė	Ribos aprašymas
1 - 2	882200080033, LVŽ, 882200080030, 882200080280, 882200080021, 882200080265, 882200080222
2 - 3	882200080222, 882200080086, LVŽ, 882200080086, 882200080034, riba kerta upę Šyša
3 – 4	882200080171 (i.s.), 882200080237 (i.s.), 882200080167 (i.s.), 882200080018 (i.s.), 882200080253 (i.s.), 882200080157 (i.s.), 882200080153 (i.s.), 882200080194 (i.s.), LVŽ, 882200080047 (i.s.), LVŽ, 882200080208 (i.s.), 882200080188 (i.s.), 882200080131 (i.s.), 882200080288 (i.s.), LVŽ, riba kerta rajoninės reikšmės kelią 4202 Nr. 882200080073, 882200080291 (i.s.), LVŽ, 882200080235 (i.s.), LVŽ, 882200080224 (i.s.), 882200080170 (i.s.), 882200080234 (i.s.), 882200080158 (i.s.), LVŽ, 882200080043 (i.s.), 882200080251 (i.s.), 882200080096 (i.s.), 882200080240 (i.s.), 882200080264 (i.s.), 882200080241 (i.s.), 882200080097 (i.s.), 882200080252 (i.s.), 882200080164 (i.s.), 882200080258 (i.s.), riba kerta kelią 4202 Nr. 882270010010, 882200030424 (i.s.), riba eina palei kelią 4202 Nr. 882270010010, riba kerta kelią 4202 Nr. 882270010010
4 – 5	882200080031, 882200080219, 882200040005 (i.s.)
5 – 6	LVŽ, 882200040155 (i.s.), 882200040180 (i.s.), 882200040011 (i.s.), 887700030049 (i.s.)

6 – 1	887700020210 (i.s.), 882200080022, 882200080150, 882200080199, 882200080033
-------	---

4.2.4 lentelė. Katyčių miestelio ribų aprašymas

Gretimybė	Ribos aprašymas
1 - 2	882200080171
2 - 3	882200080171, 882200080237, 882200080167, 882200080018, 882200080253, 882200080157, 882200080153, 882200080194, 882270010009 (i.s.), 882200080047, 882270010009 (i.s.), 882200080208, 882200080188, 882200080131, 882200080288, 882200080155, 882200080151, 882200080073, 882200080061, 882270010009 (i.s.), 882200080268, 882200080290, 882200080255, 882270010009 (i.s.), riba kerta rajoninės reikšmės kelią 4202 Nr. 882270010008, 882200010266, 882200010239, 882200010056, 882200010337, 882200010265, LVŽ, 882200010233, LVŽ, 882200020080, LVŽ, 882200020174, 882200020168, 882200020194, 882200020301, 882200020230, 882200020024, 882200020233, 882200020169, 882200020170, 882200020195, 882200020263, 882200020154, 882200020030, 882200020018, 882200020152, 882200020010, 882200020178, 882200020313, 882200020234, 882200020277, 882200020179, 882200020075, LVŽ
3 – 4	882200020108 (i.s.), 882200020121, LVŽ, 882200020064, 882200020193, 882200020158, 882200020157, 882200020014, 882200020090, 882200020180, riba kerta vietinės reikšmės kelią, 882200020060 (i.s.), 882200020167 (i.s.), 882200020104 (i.s.), 882200020187(i.s.), 882200020111 (i.s.), 882200020124 (i.s.), 882200020019 (i.s.), 882200020235 (i.s.), 882200020236, riba kerta upę Šyša
4 – 5	882200030373 (i.s.), LVŽ, 882200030021, LVŽ, 882200030031 (i.s.), 882200030395 (i.s.), 882200030235 (i.s.), 882200030119 (i.s.), 882200030010 (i.s.), LVŽ, riba kerta rajoninės reikšmės kelią 4224 Nr. 882270010012, 882270010012 (i.s.), 882200030278, 882200030013, 882200030113, 882270010012 (i.s.), 882200030334, 882200030109, 882270010012 (i.s.), 882200030303, 882270010012 (i.s.), 882200030232, 882200030410, 882200030400, 882270010012 (i.s.), 882200030269, 882200030356, 882270010012 (i.s.), 882200030040
5 – 6	882200030040, 882200030269, LVŽ, 882200030075, LVŽ, 882200030052
6 – 7	882200030052, 882200040016 (i.s.), LVŽ, 882200030082, 882200040009 (i.s.), 882200040166 (i.s.), 882200040164 (i.s.), 882200030405, 882200040165 (i.s.)
7 - 8	882200040193 (i.s.), LVŽ, 882200040133 (i.s.), LVŽ, 882200030245, 882200030318
8 - 9	882200030318, 882200030343, 882200030390, riba kerta rajoninės reikšmės kelią 4202 Nr. 882270010010
9 - 1	882200030390, 882200030228, 882200030139, 882200030341, 882200030047, 882200030255, 882200030046, 882200030210, 882200030042, 882200030043, 882200030044, 882200030128, 882200030127, 882200030124, 882200030125, 882270010010 (i.s.), 882200030163, 882200030394, 882200030431, 882200030049, 882200030296, 882200030058, 882270010010 (i.s.), 882200030401, 882200030084, 882200030424, 882200030072, riba kerta rajoninės reikšmės kelią 4202 Nr. 882270010010, 882200080258, 882200080164,

	882200080252, 882200080097, 882200080241, 882200080264, 882200080240, 882200080096, 882200080251, 882200080043, LVŽ, 882200080158, 882200080234, 882200080224, LVŽ, 882200080235, LVŽ, 882200080291, riba kerta vietinēs reikšmēs keliā Nr. 882200080073, LVŽ, 882200080288, 882200080131, 882200080188, 882200080208, LVŽ, 882200080047, LVŽ, 882200080194, 882200080153, 882200080157, 882200080253, 882200080018, 882200080167, 882200080237, 882200080171
--	--

4.2.5 lentelē. Kažemēkų kaimo ribų aprašymas

Gretimybē	Ribos aprašymas
1 - 2	LVŽ, 882200070080, 882200070130 (i.s.)
2 - 3	882200070004 (i.s.), 882200070200, riba kerta rajoninēs reikšmēs keliā 4202 Nr. 882270010007, 882200070077, 882200070189, 882200070071, riba kerta rajoninēs reikšmēs keliā 4202 Nr. 882270010007, 882200070210, 882200070070, 882200070153, 882200070104 (i.s.), 882200070126, 882200070064, 882200070104 (i.s.), 882200070098, 882200070018, 882200070143, 882200070138
3 - 4	882200070138, 882200070143, 882200070018, 882200070098, LVŽ, 882200070064, 882200070126, 882200070158, 882200070012, LVŽ, 882200070012, riba kerta vietinēs reikšmēs keliā, 882200070020, riba eina palei vietinēs reikšmēs keliā (i.s.), 882200050174, 882200050159, 882200050011, 882200050038, 882200050147, 882200050175, 882200050039, 882200050037, 882200050105
4 - 5	882200050173, 882200050138 (i.s.), 882200050021 (i.s.), riba kerta vietinēs reikšmēs keliā, 882200060056, 882200060083 (i.s.)
5 - 6	882200060059 (i.s.), 882200060057 (i.s.), 882200060058 (i.s.), 882200060070 (i.s.), 882200060074 (i.s.), 882200060069 (i.s.), 882200060095 (i.s.), 882200060062
6 - 7	882200060062 (i.s.), 882200060063 (i.s.), 882200060038, 882200060086, 882200060110, 882200060032 (i.s.), 882200060031 (i.s.), riba kerta vietinēs reikšmēs keliā, 882200060071
7 - 1	882200060071, 882200060077, 882200060055, 882200060088, LVŽ, 886000020336 (i.s.), 882200070208, 886000020183 (i.s.), riba kerta rajoninēs reikšmēs keliā 4202 Nr. 882270010007, 882200070217, 886000020142 (i.s.), 886000020341 (i.s.), 886000020228 (i.s.), 886000020071 (i.s.)

4.2.6 lentelē. Kekersų kaimo ribų aprašymas

Gretimybē	Ribos aprašymas
1 - 2	882200040011, 882200040180, 882200040155, riba kerta vietinēs reikšmēs keliā
2 - 3	882200040005 (i.s.), 882200040153 (i.s.), 882200040008, 882200040124, 882200040121, 882200040203
3 - 4	Riba kerta vietinēs reikšmēs keliā, 882200040175 (i.s.), 882200040214, 882200040173, 882200040179 (i.s.)
4 - 1	Riba kerta vietinēs reikšmēs keliā, 882200040181, 882200040176, 882200040011

4.2.7 lentelė. Krauleidžių kaimo ribų aprašymas

Gretimybė	Ribos aprašymas
1 - 2	882200050021, 882200050166, LVŽ, 882200050167 (i.s.), 882200050017
2 - 3	882200050017, 882200050031, 882200050142, riba kerta rajoninės reikšmės kelią 4226 Nr. 882270010004
3 – 4	Riba eina palei rajoninės reikšmės kelią 4226 Nr. 882270010004, 882200050081, 882200050080, 882200050172, 882200050044, 882200050099, 882200050047, LVŽ, 882200050171
4 – 5	882200050171, LVŽ, riba eina palei rajoninės reikšmės kelią 4226 Nr. 882270010004, LVŽ, riba eina palei rajoninės reikšmės kelią 4226 Nr. 882270010003, 883400020158 (i.s.), 883400020167 (i.s.), 883400020016 (i.s.), riba kerta rajoninės reikšmės kelią 4226 Nr. 882270010003, riba eina palei rajoninės reikšmės kelią 4226 Nr. 882270010003, 882200050136, 882200050006, 882200050144, 882200050016, LVŽ
5 – 6	882200060099 (i.s.), 882200060102 (i.s.), 882200060014 (i.s.), riba kerta vietinės reikšmės kelią, 882200060092, riba kerta vietinės reikšmės kelią, 882200060016 (i.s.), 882200060009, LVŽ, 882200060087, 882200060083
6 – 1	882200060083, 882200060087, 882200060018, riba kerta vietinės reikšmės kelią, 882200050021, 882200050138, 882200050021

4.2.8 lentelė. Mediškiemių kaimo ribų aprašymas

Gretimybė	Ribos aprašymas
1 - 2	882200030373, 882200030407, 882200030406, 882200030057
2 - 3	882200030057
3 – 4	882200030057, LVŽ, 883000040065 (i.s.), LVŽ, 883000030044 (i.s.), 882200030244, 882200030243, 882200030257, 882200030275, 882200030011, 882200030259, 882200030323, 882200030262, 882200030299, 883400010144 (i.s.), 882200030338, 883400010144 (i.s.), 882200030189, 882200030063, 883400010123 (i.s.), 882200030347, 882200030300, 882200030166, 882200030168, 882200030215, riba kerta vietinės reikšmės kelią, 882200030355
4 – 1	882200030355, riba eina palei kelią 4224 Nr. 882270010012, riba kerta kelią 4224 Nr. 882270010012, LVŽ, 882200030310, LVŽ, 882200030010, 882200030119, 882200030235, 882200030395, 882200030031, LVŽ, 882200030021, LVŽ, 882200030373

4.2.9 lentelė. Molgirių kaimo ribų aprašymas

Gretimybė	Ribos aprašymas
1 - 2	882200060068, 882200060036, 882200060037, 882200060087 (i.s.), LVŽ, 882200060009 (i.s.), 882200060101, 882200060009 (i.s.), 882200060037, 882200060009 (i.s.), 882200060036, 882200060016, riba kerta vietinės reikšmės kelią, 882200060092, 882200060014, 882200060102, 882200060099
2 - 3	882200060099, LVŽ, 883400060073 (i.s.), LVŽ, 883400060073, 882200060089, 882200060034, 882200060106
3 – 4	882200060106, LVŽ, 886000030175 (i.s.), 886000030099 (i.s.), 886000030097 (i.s.), riba eina palei vietinės reikšmės kelią, 886000030098 (i.s.), 886000030100 (i.s.), 886000030061 (i.s.)
4 – 1	Riba kerta vietinės reikšmės kelią, 882200060068

4.2.10 lentelė. Naustubrių kaimo ribų aprašymas

Gretimybė	Ribos aprašymas
1 - 2	882200070138 (i.s.), 882200070078 (i.s.), riba eina palei vietinės reikšmės kelią, riba kerta rajoninės reikšmės kelią 4226 Nr. 882270010004, 882200050162 (i.s.), riba eina palei rajoninės reikšmės kelią 4226 Nr. 882270010004, 882200050158 (i.s.), 882200050014 (i.s.), 882200050178
2 - 3	882200050178, 882200050154 (i.s.), 882200050146 (i.s.), 882200050145, 882200050051, 882200050146 (i.s.)
3 - 4	882200050007 (i.s.), 882200050013, 882200050089, 882200050007 (i.s.), 882200050027, riba eina palei rajoninės reikšmės kelią 4226 Nr. 882270010004, riba kerta rajoninės reikšmės kelią 4226 Nr. 882270010004
4 - 5	Riba kerta rajoninės reikšmės kelią 4226 Nr. 882270010004, 882200050167
5 - 6	882200050167, LVŽ, 882200050166 (i.s.), 882200050021 (i.s.)
6 - 1	882200050173 (i.s.), 882200050105 (i.s.), 882200050037 (i.s.), 882200050039 (i.s.), 882200050175 (i.s.), 882200050147 (i.s.), 882200050038 (i.s.), 882200050011 (i.s.), 882200050159 (i.s.), 882200050174 (i.s.), LVŽ, 882200050174 (i.s.), LVŽ, 882200070020 (i.s.), riba kerta vietinės reikšmės kelią, 882200070012 (i.s.), 882200070158 (i.s.), riba eina palei vietinės reikšmės kelią, 882200070126 (i.s.), 882200070064 (i.s.), riba eina palei vietinės reikšmės kelią, 882200070098 (i.s.), 882200070018 (i.s.), 882200070143 (i.s.), 882200070138 (i.s.)

4.2.11 lentelė. Skersviečių kaimo ribų aprašymas

Gretimybė	Ribos aprašymas
1 - 2	882200070219, riba kerta vietinės reikšmės kelią 4226 Nr. 882270010002
2 - 3	Riba eina palei rajoninės reikšmės kelią 4226 Nr. 882270010002
3 - 4	Riba eina palei rajoninės reikšmės kelią 4226 Nr. 882270010002,
4 - 5	Riba kerta rajoninės reikšmės kelią 4226 Nr. 882270010002, 882200070184, 882200070185, 882200070130
5 - 6	882200070130, LVŽ
6 - 7	886000020071 (i.s.), 882200070130, 882200070129, 882200070125
7 - 1	882200070125, 882200070076, 882200070219

4.2.12 lentelė. Stubrių kaimo ribų aprašymas

Gretimybė	Ribos aprašymas
1 - 2	882200070081, 882200070212, 882200070202, riba kerta rajoninės reikšmės keliuą 4259 Nr. 882270010006, riba eina palei rajoninės reikšmės kelią 4259 Nr. 882270010006, 882200070112 (i.s.), 882200070042 (i.s.), 882200070195 (i.s.)
2 - 3	882200070195 (i.s.), 882200070166 (i.s.), 882200070043 (i.s.), LVŽ, 882200040179
3 - 4	882200040179, 882200040175, riba kerta vietinės reikšmės kelią
4 - 5	882200040178 (i.s.), 882200040137 (i.s.), 882200040177 (i.s.), LVŽ, 882200040174, riba eina palei rajoninės reikšmės kelią 4202 Nr. 882270010010, riba kerta rajoninės reikšmės kelią 4202 Nr. 882270010010, 882200040149 (i.s.), 882200040195, LVŽ
5 - 6	882200040199 (i.s.), 882200040194 (i.s.), 882200040049 (i.s.), riba kerta vietinės reikšmės kelią, 882200040015, 882200040078, 882200040106, 882200040167, 882200040072, 882200040013 (i.s.), riba kerta upę Veizas,

	882200050014
6 – 7	882200050014, 882200050158, 882200050100, 882200050109, 882200050129, 882200050096, 882200050035, 882200050112, 882200050111, riba eina palei rajoninės reikšmės kelią 4226 Nr. 882270010004 (i.s.), riba kerta rajoninės reikšmės kelią 4226 Nr. 882270010004, LVŽ, 882200070078
7 – 8	882200070078, 882200070030, 882200070187, 882200070079, 882200070018 (i.s.), 882200070104, 882200070153 (i.s.), 882200070135, 882200070151, 882200070182, 882200070198, 882200070139, 882200070152, 882200070141, 882200070221, riba eina palei rajoninės reikšmės kelią 4202 Nr. 882270010007, riba kerta rajoninės reikšmės kelią 4202 Nr. 882270010007, 882200070100, 882200070004
8 – 9	882200070004, riba kerta rajoninės reikšmės kelią 4226 Nr. 882270010002
9 – 1	Riba eina palei rajoninės reikšmės kelią 4226 Nr. 882270010002

4.2.13 lentelė. Šlaunių kaimo ribų aprašymas

Gretimybė	Ribos aprašymas
1 - 2	882200070115, 882200070113, 882200070149, 882200070121, 882200070120, 882200070007
2 - 3	882200070007, 887700030059 (i.s.), 882200070007, 887700030231 (i.s.), 882200040205, 882200040088
3 – 4	882200040088, 882200040206
4 – 5	882200040206, riba kerta vietinės reikšmės kelią
5 – 6	882200040179 (i.s.), riba kerta upę Velžas, 882200070043, 882200070166, 882200070195
6 – 7	882200070195, 882200070042, 882200070112, 882200070195, 882200070013, 882200070166, riba kerta rajoninės reikšmės kelią 4259 Nr. 882270010006, 882200070033, 882200070005
7 – 8	882200070005
8 – 9	882200070005
9 – 1	882200070005, riba kerta rajoninės reikšmės kelią 4226 Nr. 882270010002 (i.s.), 882200070133, 882200070091, 882200070117, 882200070119, 882200070123, riba kerta rajoninės reikšmės kelią 4226 Nr. 882270010002 (i.s.), 882200070122, 882200070120, 882200070121, 882200070149, 882200070113, 882200070115

4.2.14 lentelė. Uikšių kaimo ribų aprašymas

Gretimybė	Ribos aprašymas
1 - 2	882200040005, 882200080219 (i.s.), 882200040140, 882200040114, 882200040103, 882200040115, 882200040132, 882200040132
2 - 3	Riba kerta rajoninės reikšmės kelią 4202 Nr. 882270010010, 882200030157, 882200030250, 882200030153, 882200030318 (i.s.)
3 – 4	882200030318 (i.s.), 882200030245 (i.s.), LVŽ, 882200040133, LVŽ, 882200040193
4 – 5	882200040193, 882200040165 (i.s.), 882200040192, 882200040197 (i.s.), 882200040071 (i.s.), 882200040100 (i.s.), 882200040199 (i.s.)
5 – 6	LVŽ, 882200040139, 882200040195 (i.s.), 882200040149, riba kerta vietinės reikšmės kelią 4202 Nr. 882270010010, riba eina palei vietinės reikšmės kelią 4202 Nr. 882270010010, 882200040174 (i.s.), 882200040151, 882200040159, 882200040174 (i.s.), LVŽ, 882200040177, 882200040137,

	882200040178
6 – 1	882200040178, 882200040160, 882200040124 (i.s.), 882200040008, 882200040153, 882200040005,

4.2.15 lentelė. Ulozų kaimo ribų aprašymas

Gretimybė	Ribos aprašymas
1 - 2	882200040165, 882200040164, 882200040166, 882200040009, LVŽ, 882200040016
2 - 3	882200040016, 883400010185 (i.s.), LVŽ, 882200040079, 883400010209 (i.s.), 882200040068, 882200040185, 882200040065, 882200040056, 882200040024, 883400010209 (i.s.)
3 – 4	883400010209 (i.s.), 882200050084, 882200050085, 882200050088, 882200050179
4 – 5	882200050179, 882200050171 (i.s.), LVŽ, 882200050152, 882200050099 (i.s.), 882200050044 (i.s.), 882200050172 (i.s.), 882200050080 (i.s.), 882200050081 (i.s.), riba kerta rajoninės reikšmės kelią 4226 Nr. 882270010004, 882200050007,
5 – 6	882200050007
6 – 7	882200050146, 882200050154
7 – 8	882200050154, LVŽ, 882200040013, 882200040168, 882200040019, 882200040201, riba kerta vietinės reikšmės kelią, 882200040049, 882200040194, 882200040199
8 – 1	882200040199, 882200040100, 882200040071, 882200040197, 882200040117, 882200040027, 882200040192 (i.s.), 882200040165

4.2.16 lentelė. Užkamonių kaimo ribų aprašymas

Gretimybė	Ribos aprašymas
1 - 2	882200060030, kerta vietinės reikšmės kelią, 882200060031, 882200060032, 882200060093, 882200060063, 882200060062
2 - 3	882200060062, 882200060095, 882200060069, 882200060074, 882200060070, 882200060058, 882200060057, 882200060057
3 – 4	882200060057, 882200060053, 882200060075, riba kerta vietinės reikšmės kelią
4 – 1	886000030061 (i.s.), riba eina palei vietinės reikšmės kelią, 886000030176 (i.s.), 886000030132 (i.s.), 886000030137 (i.s.), 886000030180 (i.s.), 886000020123 (i.s.), riba kerta vietinės reikšmės kelią, 886000020276 (i.s.), 886000020255 (i.s.), 886000020296 (i.s.), 886000020012 (i.s.), riba kerta vietinės reikšmės kelią, 882200060073, 882200060027, 882200060030,

4.2.17 lentelė. Versmininkų kaimo ribų aprašymas

Gretimybė	Ribos aprašymas
1 - 2	882200010003, LVŽ, 882200010315 (i.s.), 882200010403, 882200010357, 882200010362 (i.s.), 882200010371 (i.s.), 882200010392 (i.s.), 882200010370 (i.s.), 882200010272 (i.s.), riba kerta vietinės reikšmės kelią, 882200010333, 882200010273, 882200010166, 882200010170, 882200010165, 882200010164, 882200010296, 882200010364, 882200010307, 882200010180, 882200010181, 882200010167, 882200010168, 882200010217, 882200010245, 882200010229,

	882200010226, riba kerta vietinēs reikšmēs keliā, 882200010313, 882200010282, 882200010027, 882200010131, 882200010332
2 - 3	882200010332, 882200010224, 882200010375, 882200010131, 882200010027, 882200010282, riba kerta vietinēs reikšmēs keliā, 8822000104049 (i.s.), 882200010186 (i.s.), 882200010198 (i.s.), 882200010323 (i.s.), 882200010184 (i.s.), 882200010185 (i.s.), 882200010183 (i.s.), riba kerta vietinēs reikšmēs keliā, 882200020108 (i.s.)
3 - 4	882200020108 (i.s.), riba kerta vietinēs reikšmēs keliā, 882200020075 (i.s.), 882200020179 (i.s.), 882200020277 (i.s.), 882200020234 (i.s.), 882200020313 (i.s.), 882200020178 (i.s.), 882200020010 (i.s.), 882200020152 (i.s.), 882200020018 (i.s.), 882200020030 (i.s.), 882200020154 (i.s.), 882200020263 (i.s.), 882200020195 (i.s.), 882200020170 (i.s.), 882200020169 (i.s.), 882200020233 (i.s.), 882200020024 (i.s.), 882200020230 (i.s.), 882200020301 (i.s.), 882200020194 (i.s.), 882200020168 (i.s.), 882200020174 (i.s.), riba kerta vietinēs reikšmēs keliā, 882200020080 (i.s.), riba kerta vietinēs reikšmēs keliā, 882200010233 (i.s.), LVŽ, 882200010265 (i.s.), 882200010337 (i.s.), 882200010056 (i.s.), 882200010239 (i.s.), 882200010054, 882200010396, 882200010344, 882200010240, 882200010149, riba eina palei rajoninēs reikšmēs keliā Nr. 882270010008, riba kerta rajoninēs reikšmēs keliā Nr. 882270010008, riba eina palei vietinēs reikšmēs keliā Nr. 882270010009, riba kerta vietinēs reikšmēs keliā Nr. 882270010009
4 - 1	riba kerta vietinēs reikšmēs keliā Nr. 882270010009, 882200010400, LVŽ, 882200010400, 882200010342, 882200010197, 882200010384, riba kerta vietinēs reikšmēs keliā, 882200010380, 882200010331, 882200010133, 882200010256, 882200010136, 882200010063, 882200010141, 882200010393, 882200010294, riba kerta rajoninēs reikšmēs keliā Nr. 882270010008, 882200010287, riba kerta vietinēs reikšmēs keliā, 882200010126, 882200010377, riba eina palei rajoninēs reikšmēs keliā Nr. 882270010008 (i.s.), 882200010346, 882200010340, 882200010003

5.3. Kintų seniūnija

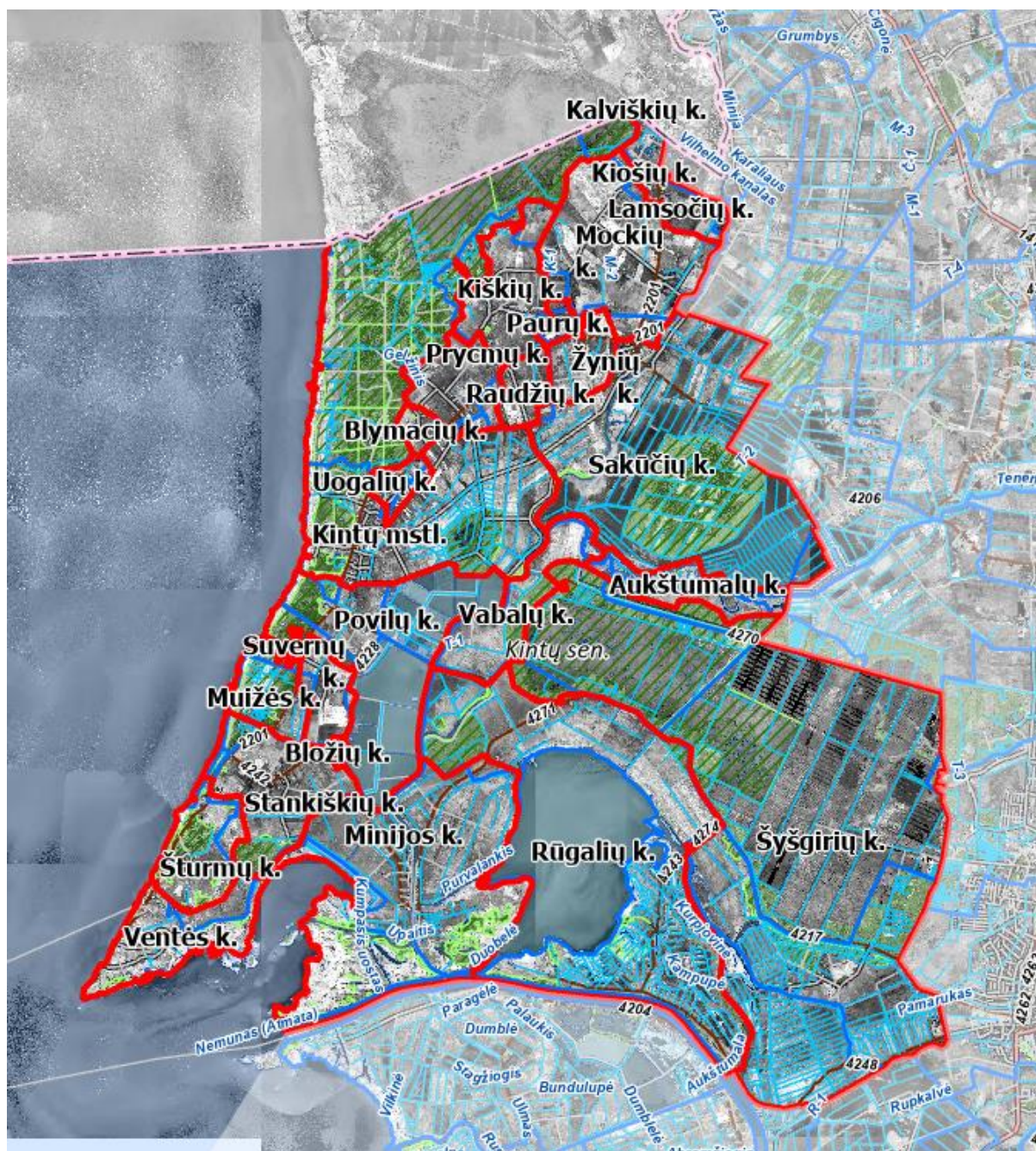

4.3.1 pav. Kintų seniūnijos gyvenamųjų vietovių planas

4.3.1 Lentelė. Šilutės rajono savivaldybės Kintų seniūnijos gyvenamųjų vietovių sąrašas

Eilės nr.	Gyvenamosios vietovės pavadinimas	Gyvenamosios vietovės plotas, ha	Pastabos
1.	Aukštumalų k.	203,52	
2.	Blymacių k.	47,18	
3.	Bložių k.	13,81	
4.	Kalviškių k.	0,96	

5.	Kintų mstl.	2255,65	
6.	Kiošių k.	56,48	
7.	Kiškių k.	325,70	
8.	Lamsočių k.	116,28	
9.	Minijos k.	1396,60	
10.	Mockių k.	680,54	
11.	Muižės k.	189,38	
12.	Paurų k.	41,47	
13.	Povilų k.	835,88	
14.	Prycmų k.	232,05	
15.	Raudžių k.	105,00	
16.	Rūgalių k.	2253,48	
17.	Sakūčių k.	1651,60	
18.	Stankiškių k.	432,32	
19.	Suvernų k.	156,59	
20.	Šyšgirių k.	3980,72	
21.	Šturmų k.	265,23	
22.	Uogalių k.	72,17	
23.	Vabalų k.	302,37	
24.	Ventės k.	329,60	
25.	Žynių k.	148,83	

4.3.2 lentelė. Aukštumalų kaimo ribų aprašymas

Gretimybė	Ribos aprašymas
1 - 2	LVŽ, 887400010007, riba kerta upę Tenenys, 885700010131 (i.s.), LVŽ
2 - 3	885700010036 (i.s.), LVŽ
3 - 4	885700010118 (i.s.), LVŽ, 885700010039 (i.s.), LVŽ, 885700010118 (i.s.), 885700010037 (i.s.), LVŽ, 885700010119 (i.s.), 885700010111 (i.s.), 885700010108 (i.s.), 885700010087 (i.s.)
4 - 5	Kerta upę Tenenys, 885770010011 (i.s.)
5 - 6	887400010227 (i.s.)
6 - 1	887400010227 (i.s.)

4.3.3 lentelė. Blymacių kaimo ribų aprašymas

Gretimybė	Ribos aprašymas
1 - 2	882700020105, 882700020098, 882700021203 (i.s.), 882700021147, 882700020857, LVŽ
2 - 3	LVŽ, 882700020856 (i.s.), 882700020858 (i.s.)
3 - 4	882700020858 (i.s.), 882700020236, 882700021213 (i.s.), LVŽ, 882700021071, 882700020101
4 - 5	882700020101, riba kerta rajoninės reikšmės kelią Nr. 2201 Nr. 882770010002, riba eina palei rajoninės reikšmės kelią Nr. 2201 Nr. 882770010002
5 - 1	riba eina palei rajoninės reikšmės kelią Nr. 2201 Nr. 882770010002, riba kerta rajoninės reikšmės kelią Nr. 2201 Nr. 882770010002, 882700020105

4.3.4 lentelė. Bložių kaimo ribų aprašymas

Gretimybė	Ribos aprašymas
1 - 2	LVŽ, 882700030455 (i.s.), riba kerta rajoninės reikšmės kelią 4242 Nr. 882770010006, 882700030479,
2 - 3	882700030479, 882700030767, 882700030618, riba kerta rajoninės reikšmės kelią 4228 Nr. 882770010004, 882700030120, LVŽ
3 - 4	LVŽ, 882700030867, 882700030010, LVŽ, 882770010004
4 - 1	Riba kerta rajoninės reikšmės kelią 4228 Nr. 882770010004, 882700030497

4.3.5 lentelė. Kalviškių kaimo ribų aprašymas

Gretimybė	Ribos aprašymas
1 - 1	LVŽ, 882700010184, LVŽ, kerta vietinės reikšmės kelią, 882700010527, LVŽ

4.3.6 lentelė. Kintų mstl. kaimo ribų aprašymas

Gretimybė	Ribos aprašymas
1 - 2	Palei Kuršių marių pakrantę, LVŽ, 882700021291, LVŽ, 551500050033 (i.s.), 551500050077 (i.s.), 551500050045 (i.s.), LVŽ, 882700010561
2 - 3	882700010561
3 - 4	882700010561
4 - 5	882700010561
5 - 6	882700010561, LVŽ, 882700010523, 882700021203
6 - 7	882700021203
7 - 8	882700021203
8 - 9	882700021203, LVŽ, 882700021080, LVŽ, kerta rajoninį kelią nr. 2201, 882770010002, 882700021200 (i.s.), 882700020825 (i.s.), 882700020508 (i.s.), 882700020901 (i.s.), 882700020996 (i.s.), 882700020951 (i.s.), LVŽ, 882700020312 (i.s.), LVŽ, 882700021317, 882700020494 (i.s.), 882700020606 (i.s.), 882700020509 (i.s.), 882700020986 (i.s.), 882700020898, 882700020315 (i.s.), 882700020772 (i.s.), 882700020661 (i.s.), 882700021269, 882700020661 (i.s.), 882700020772 (i.s.), 882700020315 (i.s.), 882700020986 (i.s.), 882700020509 (i.s.), 882700020606 (i.s.), 882700020494 (i.s.), 882700020900 (i.s.), 882700021045 (i.s.), 882700020729 (i.s.), 882700020292 (i.s.), 882700020396 (i.s.), 882700020820 (i.s.), 882700020465 (i.s.), LVŽ, 882700020761 (i.s.), 882700020534 (i.s.), 882700021199 (i.s.), 882700020311 (i.s.), 882700020405 (i.s.), 882700020042 (i.s.), LVŽ, 882700020412 (i.s.), LVŽ, 882700020815 (i.s.), LVŽ, 882700020183 (i.s.), 882700020289 (i.s.), 882700020711 (i.s.), 882700020432 (i.s.), 882700020510 (i.s.), 882700020617 (i.s.), 882700020107 (i.s.), 882700021110
9 - 10	882700021110, 882700020010, 882770010002 (i.s.), 882700020653, 882700021164, 882700020952, 882700020868, 882700020794, 882770010002 (i.s.), 882700021003, 882700020704, 882700021014, 882700020924, 882700020027
10 - 11	Kerta rajoninį kelią nr. 2201, 882700020027, LVŽ, 882700020431, 882700020339, 882700020479, 882700021178, 882700020773 (i.s.), LVŽ, 882700020124 (i.s.), 882700020160 (i.s.), 882700020627 (i.s.), 882700020265 (i.s.), LVŽ, 882700020721 (i.s.), 882700020575 (i.s.), 882700020384 (i.s.)
11 - 12	882700020392 (i.s.), 882700020782 (i.s.), 882700020450 (i.s.), 882700020378
12 - 13	882700020378, 882700020497, 882700021119, 882700020962, 882700021144, 882700020286, 882700020467, 882700020407, kerta kanalą M-2, LVŽ,

	882700020956, LVŽ, 882700020362, 882700020541, 882700020799, 882700021319, 882700020278, 882700021131, 882700020937, LVŽ, 882700021172, LVŽ, 882700020758, LVŽ, kerta miško masyvo sklypą nr. 882700021077, kerta upę Minija, 885700010073 (i.s.), palei upę Minija, LVŽ
13 - 14	Kerta upę Tenenys, palei Minijos upę, LVŽ, kerta upę Minija
14 - 15	kerta miško masyvo sklypą nr. 882700020094, LVŽ, 882700020106, LVŽ, 882700021204
15 - 1	882700021204, 882700020363 (i.s.), 882700020565 (i.s.), LVŽ, 882700020128 (i.s.), 882700020707 (i.s.), 882700021186 (i.s.), 882700021186 (i.s.), LVŽ, 882700021086 (i.s.), 882700020887 (i.s.), 882700020970 (i.s.), 882700020991 (i.s.), 882700021332 (i.s.), 882700021135 (i.s.), 882700020999 (i.s.), LVŽ, 882700020865 (i.s.), 882700021107 (i.s.), 882700021085 (i.s.), 882700020882 (i.s.), 882700020777 (i.s.), 882700020673 (i.s.), 882700020472 (i.s.), LVŽ, 882700020725, 882700020604, 882700020566 (i.s.), 882700020263 (i.s.), 882700020698 (i.s.), 882700020060 (i.s.), 882700020225 (i.s.), 882700020877 (i.s.), kerta rajoninį kelią nr. 2201, 882770010002, 882700020505, 882700030981 (i.s.), LVŽ

4.3.7 lentelė. Kiošių kaimo ribų aprašymas

Gretimybė	Ribos aprašymas
1 - 2	882700010041, LVŽ
2 - 3	882700010561 (i.s.), 882700010241, 882700010561 (i.s.), 882700010527 (i.s.), LVŽ, kerta vietinės reikšmės kelią, LVŽ
3 - 4	Riba eina palei Šilutės rajono savivaldybės ribą, kerta Karaliaus Vilhelmo kanalą, 882770010002 (i.s.), kerta vietinės reikšmės kelią, 882700010384, 882700010089, 882700010290, 882700010179, 882700010509, 882770010002 (i.s.)
4 - 1	882770010002 (i.s.), LVŽ, 882700010136, kerta vietinės reikšmės kelią, 882700010041

4.3.8 lentelė. Kiškių kaimo ribų aprašymas

Gretimybė	Ribos aprašymas
1 - 2	882700021311, 882700021203 (i.s.), 882700010390, 882700010216, 882700010477, kerta vietinės reikšmės kelią, kerta miško paskirties sklypą Nr. 882700010561, 882700010195, kerta miško paskirties sklypą Nr. 882700010561, 882700010561 (i.s.), kerta miško paskirties sklypą Nr. 882700010561, 882700010195, kerta miško paskirties sklypą Nr. 882700010561, 882700010561 (i.s.), 882700010593, 882700010346, 882700010561 (i.s.), 882700010458, 882700010561 (i.s.), kerta miško paskirties sklypą Nr. 882700010561, 882700010561 (i.s.), kerta miško paskirties sklypą Nr. 882700010561, 882700010561 (i.s.), 882700010158, 882700010561 (i.s.), 882700010515, 882700010561 (i.s.), 882700010513, 882700010225, 882700010561 (i.s.)
2 - 3	LVŽ, 882700010389, 882700010478, 882700010597
3 - 4	882700010490 (i.s.)
4 - 5	882700010490 (i.s.), 882700010488 (i.s.), kerta vietinės reikšmės kelią, 882700010125
5 - 6	882700010125
6 - 7	882700010125, 882700010096 (i.s.), 882700010098, 882700010137,

	882700010048, 882700010137, 882700010496, LVŽ, 882700010571, LVŽ, 882700010301, 882700010278, kerta rajoninį kelią Nr. 2201 Nr. 882770010002
7 - 8	882770010002
8 - 9	kerta rajoninį kelią Nr. 2201 Nr. 882770010002, 882700021017 (i.s.), LVŽ, 882700020524 (i.s.), LVŽ, 882700020279 (i.s.), 882700020523 (i.s.)
9 - 1	LVŽ, 882700021311

4.3.9 lentelė. Lamsočių kaimo ribų aprašymas

Gretimybė	Ribos aprašymas
1 - 2	LVŽ, 882700010453, 882700010588, LVŽ, 882700010559 (i.s.), riba kerta rajoninės reikšmės kelią 2201 Nr. 882770010002, LVŽ, 882700010345, 882700010386, LVŽ, 882700010578 (i.s.), LVŽ, 882700010273
2 - 3	882700010041 (i.s.), LVŽ, 882700010136 (i.s.), LVŽ, 882700010210 (i.s.), LVŽ
3 - 4	Riba kerta rajoninės reikšmės kelią 2201 Nr. 882770010002, LVŽ, 882700010425 (i.s.), 882700010434 (i.s.), 882700010232 (i.s.), 882700010076, LVŽ, 882700010590, 882700010231
4 - 1	882700010230, 882700010245, 882700010246, 882700010344, 882700010199, 882700010344, 882700010206, LVŽ, riba eina palei upę Minija

4.3.10 lentelė. Minijos kaimo ribų aprašymas

Gretimybė	Ribos aprašymas
1 - 2	LVŽ
2 - 3	882700030117 (i.s.), 882700030582 (i.s.), 882700030108 (i.s.), 882700030647 (i.s.), 882700030355 (i.s.)
3 - 4	882700030355 (i.s.), 882700030582 (i.s.), LVŽ, 882700030936 (i.s.), 882700030123 (i.s.), 882700030429 (i.s.), 882700030563 (i.s.), LVŽ, 882700030643 (i.s.), 882700030017 (i.s.), 882700030447 (i.s.), 882700030521 (i.s.), 882770010004
4 - 5	882770010004, 882700030282 (i.s.)
5 - 6	Riba kerta upę Minija, LVŽ, 887400030146, LVŽ, 887400030163, 887400030164
6 - 7	887400030153, LVŽ, 887400030156, 887400030209, 887400030029, riba kerta rajoninės reikšmės kelią 4271 Nr. 887470010006, 887400030131, 887400030145, LVŽ, 887400030162, LVŽ
7 - 8	LVŽ, riba kerta upę Purvalankis, 887400030021
8 - 9	887400030021
9 - 10	887400030021, riba kerta upę Minija, 882700030891
10 - 11	882700030891, LVŽ, 882700030888, LVŽ, 882700030865, LVŽ
11 - 12	LVŽ, riba kerta upę Upaitis, LVŽ
12 - 1	LVŽ

4.3.11 lentelė. Mockių kaimo ribų aprašymas

Gretimybė	Ribos aprašymas
1 - 2	LVŽ, riba kerta kanalą M-2, 882700010500 (i.s.), 882700010505, 882700010506, 882700010505, 882700010056 (i.s.), 882700010099, 882700010267, LVŽ, 882700010056 (i.s.), 882700010455, 882700010552, LVŽ
2 - 3	882700010057 (i.s.), LVŽ, 882700010315 (i.s.), 882700010334, 882700010154, 882700010556 (i.s.), 882700010295, LVŽ, 882700010357,

3 - 4	882700010357, LVŽ, 882700010532, 882700010456, 882700010209, 882700010107, 882700010322, 882700010481, 882700010083, 882700010489, LVŽ, 882700010488, 882700010490
4 - 5	882700010490
5 - 6	882700010490, 882700010389 (i.s.), LVŽ
6 - 7	882700010561 (i.s.)
7 - 8	882700010561 (i.s.)
8 - 9	LVŽ, 882700010402, 882700010061, 882700010427, 882700010102, 882700010569, 882700010273
9 - 10	882700010273, LVŽ, 882700010578, LVŽ, 882700010441, 882700010386 (i.s.), 882700010345 (i.s.), 882700010415, 882770010002 (i.s.), 882700010582, 882700010277, riba kerta rajoninės reikšmės kelią 2201 Nr. 882770010002, 882700010559, LVŽ, 882700010260, LVŽ
10 - 11	Riba eina palei upę Minija
11 - 12	Riba eina palei upę Minija, 882700010428, LVŽ, 882700010493, LVŽ, 882700010128, 882700010100 (i.s.), 882700010540, kerta rajoninės reikšmės kelią 2201 Nr. 882770010002, 882700010555, 882700010305, LVŽ, 882700010306, 882700010317, 882700010413, LVŽ

4.3.12 lentelė. Muižės kaimo ribų aprašymas

Gretimybė	Ribos aprašymas
1 - 2	LVŽ (riba eina Kuršių marių pakrante)
2 - 3	LVŽ
3 - 4	882700030981 (i.s.)
4 - 5	LVŽ, 882700030982, riba kerta rajoninės reikšmės kelią 2201 Nr. 882770010002, LVŽ, 882700030421, 882700030419, LVŽ, 882700030199, 882700030420, LVŽ, 882700030671, 882700030432
5 - 1	882700030432, LVŽ, 882700030571, LVŽ, 882700030833, 882700030569, 882700030812, riba kerta rajoninės reikšmės kelią 2201 Nr. 882770010002, 882700030982, LVŽ

4.3.13 lentelė. Paurų kaimo ribų aprašymas

Gretimybė	Ribos aprašymas
1 - 2	Kerta rajoninį kelią nr. 2201, 882770010002, 882700010278 (i.s.), 882700010301 (i.s.), 882700010196, 882700010078, LVŽ, 882700010086, 882700010556, 882700010096
2 - 3	882700010096, 882700010093, 882700010363
3 - 4	882700010363, LVŽ, 882700010295 (i.s.), 882700010556, 882700010315, LVŽ, 882700010057
4 - 5	882700010057, kerta rajoninį kelią nr. 2201, 882770010002, 882700020108 (i.s.),
5 - 1	882700020108 (i.s.), 882700020690 (i.s.), LVŽ, 882700021130 (i.s.), LVŽ, 882700020676 (i.s.), LVŽ, 882700021250 (i.s.), LVŽ

4.3.14 lentelė. Povilų kaimo ribų aprašymas

Gretimybė	Ribos aprašymas
1 - 2	LVŽ (riba eina Kuršių marių pakrante)
2 - 3	LVŽ, 882700030981, kerta rajoninį kelią nr. 2201, 882770010002,

	882700020877, 882700020225, 882700020060, 882700020698, 882700020263, 882700020566, 882700020470, LVŽ, 882700020472, 882700020673, 882700020777, 882700020882, 882700021085, 882700021107, 882700020865, 882700020999, 882700021135, 882700021332, 882700020991, 882700020970, 882700020887, 882700021086, LVŽ, 882700021186, 882700020707, 882700020128, LVŽ, 882700020565, 882700020363
3 - 4	882700020363, LVŽ, 882700020106 (i.s.), LVŽ, kerta miško masyvo sklypą nr. 882700020094
4 - 5	Palei upę Minija, 882700020094, 882700020363, 882700020087, 882700020363, 882700020883, kerta rajoninį kelią nr. 4217, 882770010003, 882700030282
5 - 6	882700030282
6 - 7	882700030282
7 - 8	882700030282
8 - 9	882700030282
9 - 10	882700030282
10 - 11	882700030282
11 - 12	882700030282
12 - 13	882700030282
13 - 14	882700030282
14 - 15	882700030282
15 - 16	882700030282
16 - 17	882700030282, kerta rajoninį kelią nr. 4228, 882770010004, LVŽ, 882700030580, LVŽ, 882700030924, LVŽ, 882700030723, LVŽ, 882700030827, LVŽ, 882700030024, LVŽ, 882700030790, LVŽ, kerta rajoninį kelią nr. 2201, 882770010002, 882700030981
17 - 18	882700030981
18 - 1	LVŽ

4.3.15 lentelė. Prycmų kaimo ribų aprašymas

Gretimybė	Ribos aprašymas
1 - 2	882700021203 (i.s.), 882700020496, LVŽ, 882700021065, 882700021174, 882700020906, 882700021266, 882700020907, 882700020823, 882700020374, 882700020373, 882700020558, 882700021210, 882700020114, 882700021203 (i.s.), 882700020187, 882700021026, 882700020643, 882700020957
2 - 3	882700020957, LVŽ
3 - 4	882700020523, 882700020279, LVŽ, 882700020524, 882700021017, kerta rajoninį kelią nr. 2201, 882770010002
4 - 5	882770010002, 882700020367, LVŽ, 882700020450 (i.s.), 882700020782 (i.s.), 882700020392 (i.s.), 882700020384
5 - 6	882700020384, 882700020575, 882700020721, LVŽ, 882700020265, 882700020627, 882700020160, 882700020124, LVŽ, 882700020773, 882700021178 (i.s.), 882700020479 (i.s.), 882700020339 (i.s.), 882700020431 (i.s.), LVŽ, 882700020027 (i.s.), kerta rajoninį kelią nr. 2201, 882770010002
6 - 7	882700020735, 882700021142, LVŽ, 882700021142, LVŽ, 882700021213, 882700020858, 882700020856
7 - 1	882700020856

4.3.16 lentelė. Raudžių kaimo ribų aprašymas

Gretimybė	Ribos aprašymas
1 - 2	882700020392, 882700020782, 882700020450, 882700020551, LVŽ, 882700020582, 882700021249, 882700021267, 882700020806, LVŽ, 882700021112, LVŽ, 882700020809
2 - 3	kerta vietinė reikšmės kelią, 882700020364, 882700020801, 882700020803, 882700021201, 882700020361, 882700020586, 882700020059
3 - 4	882700020059, LVŽ, 882700020722, 882700020291, 882700020088
4 - 5	882700020088, 882700020633 (i.s.), 882700020390 (i.s.), LVŽ, 882700020784 (i.s.), 882700020388 (i.s.), LVŽ, kerta vietinės reikšmės kelią, 882700020393
5 - 1	882700020393, 882700020450, 882700020782, 882700020392

4.3.17 lentelė. Rūgalių kaimo ribų aprašymas

Gretimybė	Ribos aprašymas
1 - 2	Riba eina palei upę Minija
2 - 3	Riba kerta upę Minija, LVŽ, 887400030180, 887400030224, LVŽ, kerta vietinės reikšmės kelią, 887400030151, 887400030200
3 - 4	887400030200, 887400030108, 887400030009, 887470010006 (vietinės reikšmės kelias Nr. 4271), 887400030009, palei vietinės reikšmės kelią Nr. 4271 887470010006, kerta rajoninės reikšmės kelią Nr. 4217 Nr. 887470010001, palei rajoninės reikšmės kelią Nr. 4217 Nr. 887470010001, kerta rajoninės reikšmės kelią Nr. 4217 Nr. 887470010001, 887400040026, LVŽ, 887400040094, 887400040189, palei rajoninės reikšmės kelią Nr. 4274 Nr. 887470010007, 887400040188, 887400040043, LVŽ, riba kerta upę Aukštumala
4 - 5	887400040169, LVŽ, 887400040263
5 - 6	887400040263, 887400040057, 887400040218, 887400040137, 887400040136, 887470010004 (rajoninės reikšmės kelias Nr. 4248), palei upę Aukštumalą, palei upę Nemunas, kertą upę Nemuną, kerta upę Duobelę
6 - 7	Palei upę Duobelę
7 - 8	887400030021 (i.s.), LVŽ
8 - 9	LVŽ, kerta vietinės reikšmės kelią, 887400030162 (i.s.), LVŽ (kerta kanalą), 887400030145 (i.s.), 887400030131 (i.s.), kerta vietinės reikšmės kelią, 887400030083, kerta rajoninės reikšmės kelią Nr. 4271 Nr. 887470010006, 887400030101, 887400030226
9-1	887400030226, LVŽ, kerta upę Minija

4.3.18 lentelė. Sakūčių kaimo ribų aprašymas

Gretimybė	Ribos aprašymas
1 - 2	LVŽ, 885700010073, riba kerta upę Minija, riba kerta miško masyvo sklypą Nr. 882700021077, LVŽ, 882700020212, LVŽ, 882700020758 (i.s.), LVŽ, 882700021172 (i.s.), LVŽ, 882700020937 (i.s.), 882700021131 (i.s.), 882700020278 (i.s.), 882700021319 (i.s.), 882700020799 (i.s.), 882700020541 (i.s.), 882700020362 (i.s.), LVŽ, 882700020956 (i.s.), LVŽ, riba kerta kanalą M-2, 882700020407 (i.s.), 882700020467 (i.s.), 882700020286 (i.s.), 882700021144 (i.s.), 882700020962 (i.s.), 882700021119 (i.s.), 882700020497 (i.s.), 882700020378 (i.s.)
2 - 3	LVŽ, 882700020388, 882700020784, LVŽ, 882700020390, 882700020633
3 - 4	LVŽ, 882700020495 (i.s.), 882700020233 (i.s.), LVŽ, 882700020727 (i.s.),

	882700021125 (i.s.), 882700020257 (i.s.), LVŽ, 882700021151 (i.s.), 882700021123 (i.s.), 882700021194 (i.s.), LVŽ, 882700021297 (i.s.), 882700021034 (i.s.), 882700021207 (i.s.), 882700021235 (i.s.), 882700021190 (i.s.), 882700020040 (i.s.), LVŽ, 882700021329 (i.s.), 882700020234 (i.s.), LVŽ, 882700020244 (i.s.), 882700020802 (i.s.), 882700021226 (i.s.), LVŽ, 882700021227 (i.s.), 882700020850 (i.s.), 882700020667 (i.s.), riba kerta rajoninės reikšmės kelią 2201 Nr. 882770010002
4 - 5	Riba kerta kanalą M-2, LVŽ, 882700010413 (i.s.), 882700010317 (i.s.), 882700010306 (i.s.), LVŽ, 882700010305 (i.s.), LVŽ, 882700010305 (i.s.), 882700010555 (i.s.), riba kerta rajoninės reikšmės kelią 2201 Nr. 882770010002, 882700010540 (i.s.), LVŽ, 882700010100, 882700010128 (i.s.), LVŽ, 882700010493 (i.s.), 882700010097, 882700010299, LVŽ, 882700010428 (i.s.), LVŽ, riba eina palei upę Minija
5 - 6	Riba kerta upę Minija, 885700010105
6 - 7	LVŽ, 885700010104, 885700010014, 885700010040, LVŽ, 885700010121, 885700010102, 885700010122, 885700010074, 885700010123, riba kerta kanalą M-1, 885700010023, 885700010049, 885700010089, 885700010081, 885700010015, 885700010107 (i.s.), 885700010086 (i.s.), riba kerta rajoninės reikšmės kelią 4206 Nr. 885770010004, 885700010098 (i.s.), 885700010084 (i.s.), 885700010106, 885700010119, 885700010029, LVŽ, 885700010025, 885700010097, LVŽ, 885700010033, LVŽ, 885700010032, 885700010088, LVŽ, 885700010087
7 - 8	885700010087, 885700010108, 885700010111, LVŽ, 885700010119, LVŽ, 885700010037, 885700010118, LVŽ, 885700010039, LVŽ, 885700010118
8 - 9	LVŽ, 885700010036
9 - 10	885700010036, LVŽ, 885700010118, 885700010064, LVŽ, 885700010078
10 - 1	885700010078, riba kerta kanalą T-2, LVŽ, 885700010022, 885700010073, 885700010047, LVŽ

4.3.19 lentelė. Stankiškių kaimo ribų aprašymas

Gretimybė	Ribos aprašymas
1 - 2	LVŽ
2 - 3	LVŽ, riba kerta miško masyvo sklypą nr. 882700030982, riba kerta rajoninės reikšmės kelią 2201 Nr. 882770010002, 882700030812 (i.s.), 882700030569 (i.s.), 882700030833 (i.s.), LVŽ, 882700030571 (i.s.), LVŽ, 882700030432 (i.s.)
3 - 4	LVŽ, 882700030015 (i.s.)
4 - 5	882700030015 (i.s.)
5 - 6	882700030479 (i.s.), riba kerta rajoninės reikšmės kelią 4242 Nr. 882770010006, 882700030455, LVŽ
6 - 7	882700030868, riba kerta rajoninės reikšmės kelią 4228 Nr. 882770010004
7 - 8	882770010004
8 - 9	Riba kerta rajoninės reikšmės kelią 4228 Nr. 882770010004, 882700030521, 882700030447, 882700030017, 882700030643, LVŽ, 882700030563, 882700030429, 882700030123, 882700030936, LVŽ, 882700030582, 882700030355
9 - 10	882700030355, 882700030647, 882700030108, 882700030117
10 - 11	882700030117, LVŽ, 882700030929
11 - 12	882700030929
12 - 13	882700030929, LVŽ, 882700030843, LVŽ, 882700030428, 882700030685,

	882700030435, LVŽ, 882700030654, 882700030520, 882700030654
13 - 1	882700030654, riba kerta rajoninės reikšmės kelią 2201 Nr. 882770010002, 882700030982, LVŽ

4.3.20 lentelė. Suvernų kaimo ribų aprašymas

Gretimybė	Ribos aprašymas
1 - 2	LVŽ, 882700030472, 882700030238, riba kerta rajoninės reikšmės kelią 2201 Nr. 882770010002, 882700030453, LVŽ, riba kerta rajoninį kelią 2201 Nr. 882770010002, 882700030524, 882700030214, LVŽ, 882700030719, riba kerta rajoninės reikšmės kelią 4228 Nr. 882770010004, 882700030126, 882700030607, 882700030734
2 - 3	LVŽ, 882700030768, 882700030120
3 - 4	LVŽ, 882700030120, riba kerta rajoninės reikšmės kelią 4228 Nr. 882770010004, 882700030622, 882700030408, 882700030610, 882700030015
4 - 5	882700030015
5 - 1	882700030015, LVŽ

4.3.21 lentelė. Šyšgirių kaimo ribų aprašymas

Gretimybė	Ribos aprašymas
1 - 2	887400030223, riba kerta rajoninės reikšmės kelią 4217 Nr. 887470010001, 887400010225, riba kerta rajoninės reikšmės kelią 4270 Nr. 887470010009, 887400010226, LVŽ, 887400010227
2 - 3	887400010227
3 - 4	887400010227
4 - 5	887400010227, riba kerta rajoninės reikšmės kelią 4270 Nr. 887470010009, 887400010225, 887400010011, 887400020012, riba eina palei rajoninės reikšmės kelią 4217 Nr. 887470010001, riba kerta rajoninės reikšmės kelią 4217 Nr. 887470010001, LVŽ, kerta rajoninės reikšmės kelią 4248 Nr. 887470010003, riba kerta upę Šišą, riba eina palei upę Šyšą, riba kerta upę Šišą, LVŽ, 887400040251, 887400040141, riba eina palei rajoninės reikšmės kelią 4248 Nr. 887470010003, riba kertą upę Aukštumalą, 887400040136 (i.s.), 887400040137 (i.s.), 887400040218 (i.s.), 887400040057 (i.s.), 887400040263 (i.s.)
5 - 6	887400040263 (i.s.), LVŽ, 887400040169 (i.s.)
6-1	riba kerta upę Aukštumalą, LVŽ, 887400040187, 887470010007(i.s.), 887400040189 (i.s.), 887400040094 (i.s.), LVŽ, 887400040026 (i.s.), riba kerta rajoninės reikšmės kelią 4217 Nr. 887470010001, 887400010011, 887400010225, riba kerta rajoninės reikšmės kelią 4217 Nr. 887470010001, 887400030223

4.3.22 lentelė. Šturmu kaimo ribų aprašymas

Gretimybė	Ribos aprašymas
1 - 2	LVŽ, 882700030244, LVŽ
2 - 3	LVŽ, 882700030295, 882770010002, riba kerta rajoninės reikšmės kelią 2201 Nr. 882770010002, 882700030654 (i.s.),
3 - 4	882700030520 (i.s.), 882700030800, 882700030926, LVŽ, 882700030138, LVŽ, 882700030052, LVŽ, 882700030929 (i.s.)

4 - 1	LVŽ, 882700030444, 882700030989, 882700030444, LVŽ, 882700030193, LVŽ, 882700030925, 882700030784, LVŽ, 882700030340, 882700030687, 882700030338, 882700030337, 882700030338, 882700030354, 882700030286, LVŽ, 882700030990, riba kerta rajoninės reikšmės kelią 2201 Nr. 882770010002, 882700030991, LVŽ
-------	---

4.3.23 lentelė. Uogalių kaimo ribų aprašymas

Gretimybė	Ribos aprašymas
1 - 2	882700020498, 882700020105 (i.s.), riba kerta rajoninės reikšmės kelią 2201 Nr. 882770010002, 882700020107
2 - 1	882700020107, 882700020617, 882700020510, 882700020432, 882700020711, 882700020289, 882700020183, LVŽ, 882700020815, LVŽ, 882700020412, 882700020042, 882700020405, 882700020311, 882700021199, 882700020534, 882700020761, LVŽ, 882700020465, 882700020820, 882700020396, 882700020292, 882700020729, 882700021045, 882700020900, 882700020494, 882700020606, 882700020509, 882700020986, 882700020315, 882700020772, 882700020661, 882700020772, 882700020315, 882700020986, 882700020509, 882700020606, 882700020494, 882700020900, 882700021045, LVŽ, 882700020312, LVŽ, 882700020951, 882700020996, 882700020901, 882700020508, 882700020825, 882700021200, kerta rajoninį kelią nr. 2201, 882770010002, LVŽ, 882700021080 (i.s.), 882700021307, 882700021305, 882700020099, 882700020103, 882700020736, 882700020437, 882700020499, 882700020498

4.3.24 lentelė. Vabalų kaimo ribų aprašymas

Gretimybė	Ribos aprašymas
1 - 2	882700030282 (i.s.), 882770010003 (i.s.), 882700020883 (i.s.), 882700020363 (i.s.), LVŽ, 882700020087 (i.s.), LVŽ, 882700020094 (i.s.)
2 - 3	Riba kerta upę Minija, LVŽ, riba eina palei upę Minija, riba kerta upę Tenenys
3 - 4	LVŽ, 885700010047 (i.s.), 885700010073 (i.s.), 885700010022 (i.s.), LVŽ, riba kerta kanalą T-2, 885700010078 (i.s.)
4 - 5	885700010078 (i.s.), LVŽ, 885700010132, LVŽ, 885700010118 (i.s.), LVŽ, 885700010036 (i.s.),
5 - 6	LVŽ, 885700010131, riba kerta upę Tenenys, 887400010007 (i.s.), LVŽ
6 - 7	887400010227 (i.s.), LVŽ, 887400010226 (i.s.), riba kerta rajoninės reikšmės kelią 4270 Nr. 887470010009, 887400010219, 887400010225 (i.s.), riba kerta rajoninės reikšmės kelią 4217 Nr. 887470010001, 887400030223 (i.s.)
7 - 1	887400030200 (i.s.), 887400030151 (i.s.), LVŽ, 887400030224 (i.s.), 887400030180 (i.s.), LVŽ, riba kerta upę Minija

4.3.25 lentelė. Ventės kaimo ribų aprašymas

Gretimybė	Ribos aprašymas
1 - 2	882700030993, 882700030230, LVŽ
2 - 3	882700030285, riba kerta rajoninės reikšmės kelią 2201 Nr. 882770010002, 882700030286 (i.s.), 882700030354 (i.s.), 882700030338 (i.s.), 882700030337 (i.s.), 882700030338 (i.s.), 882700030687 (i.s.), 882700030340 (i.s.), LVŽ, 882700030191, 882700030164, 882700030193 (i.s.), LVŽ, 882700030444 (i.s.), 882700030989 (i.s.), 882700030444 (i.s.), LVŽ
3 - 4	882700030929 (i.s.)

4 - 5	LVŽ
5 - 1	LVŽ, 882700030008, 882700030446, 882700030997, 882700030143, 882700030311, 882700030627, 882700030637, 882700030630, LVŽ, 882700030269, LVŽ, 882700030264, LVŽ, 882700030251, LVŽ, 882700030030

4.3.26 lentelė. Žynių kaimo ribų aprašymas

Gretimybė	Ribos aprašymas
1 - 2	882700020088 (i.s.), 882700020291 (i.s.), 882700020722 (i.s.), LVŽ, 882700021206, 882700020285, 882700020728, 882700020059 (i.s.)
2 - 3	LVŽ, 882700021250, LVŽ, 882700020676, LVŽ, 882700021130, LVŽ, 882700020690, 882700020672, 882700020108
3 - 4	882700020108, riba kerta rajoninės reikšmės kelią 2201 Nr. 882770010002, 882700010057 (i.s.)
4 - 5	LVŽ, 882700010592, 882700010056, 882700010501, 882700010504, 882700010500
5 - 1	Riba kerta rajoninės reikšmės kelią 2201 Nr. 882770010002, 882700020667, 882700020850, 882700021227, LVŽ, 882700021226, 882700020802, 882700020244, LVŽ, 882700020234, 882700021329, LVŽ, 882700020040, 882700021190, 882700021235, 882700021207, 882700021034, 882700021297, LVŽ, 882700021194, 882700021123, 882700021151, LVŽ, 882700020257, 882700021125, 882700020727, LVŽ, 882700020233, 882700020495, LVŽ

4.4 Usėnų seniūnija

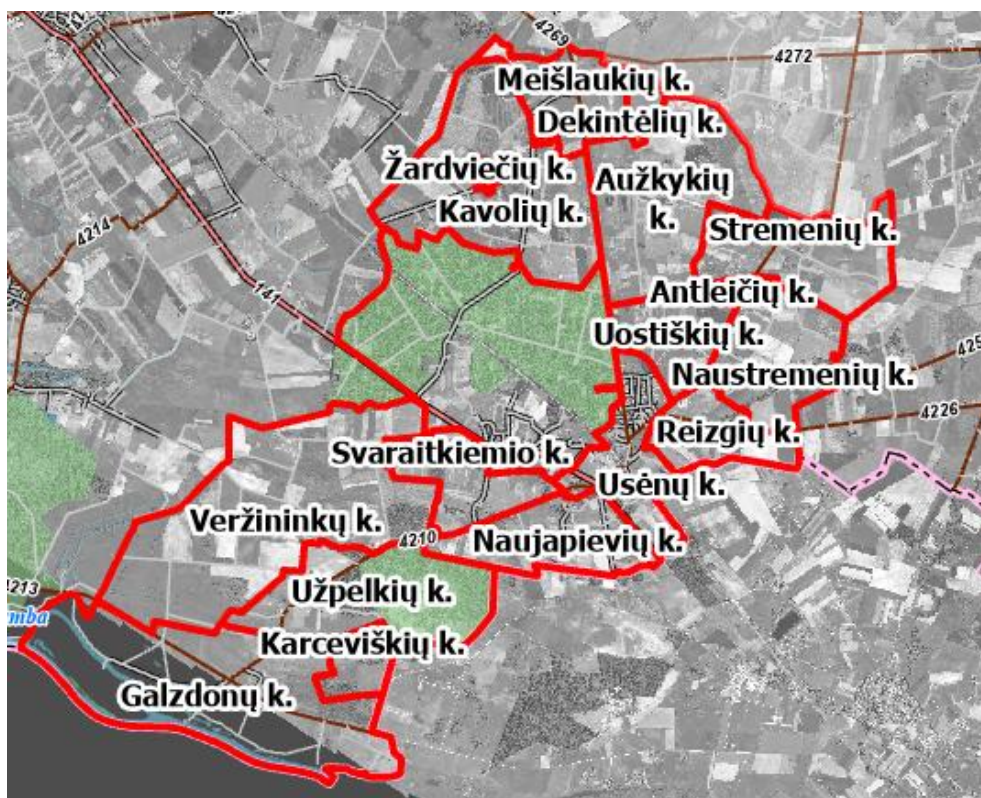

4.1.1 pav. Usėnų seniūnijos gyvenamųjų vietovių planas

4.4.1 Lentelė. Šilutės rajono savivaldybės Usėnų seniūnijos gyvenamųjų vietovių sąrašas

Eilės nr.	Gyvenamosios vietovės pavadinimas	Gyvenamosios vietovės plotas, ha	Pastabos
1.	Antleičių k.	22,15	
2.	Aužkykių k.	600,53	
3.	Dėkintėlių k.	61,53	
4.	Galzdonų k.	931,15	
5.	Karceviškių k.	105,20	
6.	Kavolių k.	706,13	
7.	Meišlaukių k.	243,86	
8.	Naujapievių k.	309,52	
9.	Naustremenių k.	360,21	
10.	Reizgių k.	201,78	
11.	Stremenių k.	389,70	
12.	Svaraitkiemio k.	240,41	
13.	Uostiškių k.	209,94	
14.	Usėnų k.	279,34	
15.	Užpelkių k.	507,48	
16.	Veržininkų k.	1075,36	
17.	Žardviečių k.	15,43	
18.	Žemaitkiemio k.	1133,44	

4.4.2 lentelė. Antleičių kaimo ribų aprašymas

Gretimybė	Ribos aprašymas
1 - 2	887700020142, LVŽ
2 - 3	887700020234 (i.s.)
3 - 4	LVŽ, 887700020177, 887700020176, 887700020177, 887700020243, LVŽ
4 - 1	887700090341 (i.s.), LVŽ, 887700090341 (i.s.), 887700090187 (i.s.)

4.4.3 lentelė. Aužkykių kaimo ribų aprašymas

Gretimybė	Ribos aprašymas
1 - 2	887700080010 (i.s.)
2 - 3	LVŽ, 887700010208, LVŽ, 887700010207 (i.s.), LVŽ, 887700010216 (i.s.), 887700010217 (i.s.), 887700010216 (i.s.), LVŽ, 887700010195 (i.s.), 887700010062 (i.s.), 887700010067 (i.s.), 887700010028 (i.s.), 887700010306 (i.s.), LVŽ, 887700010234 (i.s.), 887700010305 (i.s.), LVŽ
3 - 4	887700010040 (i.s.), 887700010313 (i.s.), 887700010004 (i.s.), riba kerta rajoninės reikšmės kelią 4269 Nr. 887770010009, 887700020153, 887700020198
4 - 5	887700020198, 887700020246, 887700020167, LVŽ, 887700020213
5 - 6	887700020213, LVŽ, 887700020218
6 - 7	887700020218, LVŽ, 887700020255, 887700020254
7 - 8	887700020254, 887700020255, 887700020136, 887700020169, LVŽ, 887700020228 (i.s.), 887700020128 (i.s.), 887700020230 (i.s.), 887700020222 (i.s.), 887700020234 (i.s.)

8 - 9	887700020234 (i.s.)
9 - 10	LVŽ, 887700020142 (i.s.), LVŽ
10 - 1	887700090375 (i.s.), LVŽ, 887700090054 (i.s.), 887700090143 (i.s.), LVŽ, 887700090001 (i.s.), 887700090213 (i.s.), LVŽ, 887700090065 (i.s.), 887700090064 (i.s.), LVŽ, 887700090348 (i.s.), 887700090204 (i.s.), LVŽ, 887700090309 (i.s.), LVŽ, 887700090155 (i.s.), LVŽ, 887700090355 (i.s.), 887700090047 (i.s.), 887700090165 (i.s.), 887700090037 (i.s.), LVŽ, 887700090021 (i.s.), 887700090033 (i.s.), riba kerta rajoninės reikšmės kelią 4269 Nr. 887770010009

4.4.4. lentelė. Dekintėlių kaimo ribų aprašymas

Gretimybė	Ribos aprašymas
1 - 2	LVŽ, 887700020077, 887700020245, LVŽ, 887700020027, 887700020238, LVŽ, 887700020081 (i.s.), LVŽ
2 - 3	LVŽ, 887700020242, 887700020238
3 - 4	887700020238, 887700020002, LVŽ
4 - 1	887700020077, LVŽ, 887700020167 (i.s.), 887700020246 (i.s.), 887700020198 (i.s.)

4.4.5 lentelė. Galzdonų kaimo ribų aprašymas

Gretimybė	Ribos aprašymas
1 - 2	Riba eina palei upę Veižas, riba kerta upę Veižas, LVŽ, 887700050153, LVŽ, 887700050063, 887700050168
2 - 3	887700050168, 887700050129, 887700050173, riba kerta rajoninės reikšmės kelią 4213 Nr. 887770010012, 887700060036, LVŽ, 887700050013, 887700050134 (i.s.), 887700050014, 887700050183, 887700050006, 887700050194, 887700050011, 887700050202, 887700050176, 887700050111, 887700050055, 887700050023, 887700050196, 887700050143, 887700050048, LVŽ
3 - 4	Riba kerta kanalą V-1-1, 887700050080 (i.s.)
4 - 5	887700050169 (i.s.), riba kerta rajoninės reikšmės kelią 4210 Nr. 887770010004, 887700050167
5 - 6	887700050167, 887700050131 (i.s.), 887700050122 (i.s.), 887700050039, 887770010012, 887700050166, 887700050177, 887700050208, 887700050180, 887700050149, LVŽ, 887700050172, LVŽ
6 - 1	LVŽ, riba eina palei upę Nemunas, riba kerta upę Veižas

4.4.6 lentelė. Karveciškių kaimo ribų aprašymas

Gretimybė	Ribos aprašymas
1 - 2	887700050039 (i.s.), 887700050122, 887700050131, 887700050066
2 - 3	887700050066, LVŽ, 887700040217 (i.s.)
3 - 1	887700050138, LVŽ, 887700050043, LVŽ, 887700050031, LVŽ

4.4.7 lentelė. Kavolių kaimo ribų aprašymas

Gretimybė	Ribos aprašymas
1 - 2	887700010239, 887700010204, 887700010298, 887700010047, 887700010299, 887700010220
2 - 3	887700010220, 887700010255, 887700010276, 887700010293, 887700010042,

	884400060020 (i.s.), 887700010200, 887700010229
3 - 4	887700010229, 887700010164, 887700010069, LVŽ, 887700010264, 887700010274, 887700010041, 887700010042, LVŽ, 887700010214, 887700010175, LVŽ, 887700010033, 887700010291, 887700010036, 887700010040 (i.s.)
4 - 5	LVŽ, 887700010305, 887700010234, LVŽ, 887700010306, 887700010028, 887700010067, 887700010062, 887700010195, LVŽ, 887700010216, LVŽ, 887700010207, LVŽ, 887700010208, LVŽ
5 - 6	887700080010 (i.s.), 887700010213, 887700010265, 887700010181, 887700010187, 887700010262, 887700010228, LVŽ, 887700080012, 887700080010 (i.s.), 887700010227, 887700010210, 887700010188, 887700010180, 887700010302, 887700010049
6 - 7	887700010049, 887700010300, 887700010072, 887700010297, 887700010240
7 - 1	887700010240

4.4.8 lentelė. Meišlaukių kaimo ribų aprašymas

Gretimybė	Ribos aprašymas
1 - 2	887700010044
2 - 3	887700010044, LVŽ, 887700010051, riba kerta upę Šyša, 884400040094, 884400040002, riba kerta rajoninės reikšmės kelią 4269 Nr. 884470010009, 884400040096
3 - 4	884400040096, 884470010008 (i.s.), 884400040097, 884400040098
4 - 5	884400040098, riba kerta upę Šyša, 887700020190, 887700020241, LVŽ
5 - 6	LVŽ, 887700020081, LVŽ, 887700020189, 887700020069, 887700020186, LVŽ
6 - 7	887700020198 (i.s.), 887700020153 (i.s.), riba kerta rajoninės reikšmės kelią 4269 Nr. 887770010009, 887700010004, 887700010313, 887700010040
7 - 1	887700010040, 887700010036 (i.s.), 887700010242, 887700010248, 887700010033 (i.s.), 887700010248, LVŽ, 887700010175 (i.s.), 887700010214 (i.s.), LVŽ, 887700010042 (i.s.), 887700010041 (i.s.), 887700010274 (i.s.), 887700010264 (i.s.), LVŽ, 887700010069 (i.s.), 887700010164 (i.s.), 887700010229 (i.s.)

4.4.9 lentelė. Naujapievių kaimo ribų aprašymas

Gretimybė	Ribos aprašymas
1 - 2	887700040131, 887700040215, 887700040194, 887700040151, LVŽ, 887700040045, 887700040217 (i.s.), 887700040042, 887700040217 (i.s.), 887700040206
2 - 3	887700040206
3 - 4	887700040206
4 - 5	887700040192, 887700040036, 887700040036, LVŽ, 887700040170, LVŽ, 887700040004, 887700040035, 887700040005, 887700040054, 887700040034, LVŽ, 887700040119, 887700040102, LVŽ, 887700040032, 887700040044, 887700040231, 887700040068, 887700040022, 887700040161, 887700040002, 887700040188, 887700040039, 887700040172, 887700040232, 887700040212, 887700040136, 887700040046
5 - 6	887700040046, LVŽ, 887700070255 (i.s.), 887700070070 (i.s.), LVŽ, 887700070069, LVŽ, 887700040162, LVŽ, 887700040117, 887700040147, 887700040193, 887700040201, LVŽ, 887700040195

6 - 7	887700040195, LVŽ, 887700040154, LVŽ, 887700040197, 887700040187, LVŽ, 887700040091, 887700040090, 887700040010, 887700040150
7 - 1	LVŽ, 887700040066, LVŽ, 887700040176, riba kerta kanalą K-2, LVŽ, 887700040152, 887700040153, 887700040131

4.4.10 lentelė. Naustremenių kaimo ribų aprašymas

Gretimybė	Ribos aprašymas
1 - 2	887700030234, 887700030083, 887700030170, 887700030087, 887700030004, 887700030014, riba eina palei kelią 4210 Nr. 887770010003 (i.s.), 887700030032, 887700030054, 887700030021, 887700030085, riba eina palei kelią 4210 Nr. 887770010003 (i.s.), 887700030136, riba eina palei kelią 4210 Nr. 887770010003 (i.s.)
2 - 3	887700030245, 887700030274, 887700030296, 887700030044, 887700030040, 887700030041, 887700030043, 887700030081, 887700030308, 887700030197, 887700030046, 887700030184, 887700030214, riba kerta kelią 4210 Nr. 887770010003
3 - 4	Riba eina palei kelią 4210 Nr. 887770010003
4 - 5	Riba eina palei kelią 4210 Nr. 887770010003, riba kerta kelią 4210 Nr. 887770010003, 887700030304, LVŽ, 887700030266 (i.s.), 887700030285, LVŽ, 887700030286 (i.s.), 887700030307, 887700030230,
5 - 6	887700030230, 887700030231, LVŽ, 882200070007 (i.s.)
6 - 7	882200070007 (i.s.), 882200070075 (i.s.), 887700030059, 882200070115 (i.s.), riba eina palei kelią 4226 Nr. 882270010002, 887700030180
7 - 1	887700030180, 887700030211, 887700030328 (i.s.), 887700030031 (i.s.), LVŽ, 887700030229, 887700030329, LVŽ, 887700030017, 887700030234

4.4.11 lentelė. Reizgių kaimo ribų aprašymas

Gretimybė	Ribos aprašymas
1 - 2	887700030053, 887700030232, 887700030178 (i.s.), 887700030217 (i.s.), 887700030252 (i.s.), 887700030239 (i.s.), 887700030264 (i.s.), LVŽ, kerta upę Veižas, 887700030247, LVŽ, 887700030145, 887700030236, LVŽ, 887700030257, 887700030008, LVŽ, 887700030243, 887700030067, 887700030185, LVŽ, 887700030248, LVŽ, riba kerta rajoninės reikšmės kelią 4226 Nr. 887770010007, 887700030068, LVŽ, 887700030052
2 - 3	887700030052, 887700030196
3 - 4	887700030195, 887700030323, LVŽ, 887700030320, 887700030213, 887700030029, LVŽ, 887700030152, 887700030160, 887700030153
4 - 5	887700030153, 887700030176, LVŽ, 887700030329 (i.s.), 887700030238, 887700030022, 887700030001, 887700030058, 887700030303, 887700030240, 887700030253, 887700030280, 887700030187, 887700030035, 887700030036, 887700030223, 887700030027, 887700030229 (i.s.), LVŽ, 887700030031, 887700030328, kerta upę Veižas, 887700030221, 887700030211 (i.s.), 887700030180 (i.s.)
5 - 6	Riba kerta rajoninės reikšmės kelią 4226 Nr. 887770010008, 887700030157
6 - 1	887700030157, 887700030061, 887700030181, LVŽ, 887700030284, 887700030244, 887700030237, 887700030269, 887700030227, 887700030053

4.4.12 lentelė. Stremenių kaimo ribų aprašymas

Gretimybė	Ribos aprašymas
1 - 2	887700020234
2 - 3	887700020234, 887700020222, 887700020230, 887700020128, 887700020228, LVŽ, 887700020169 (i.s.), 887700020136 (i.s.), 887700020255 (i.s.), 887700020145
3 - 4	887700020145
4 - 5	887700020144, 887700020148, 887700020090, 887700020179 (i.s.), 887700020203 (i.s.), kerta rajoninės reikšmės kelią 4210 Nr. 887770010003, 887700020132 (i.s.), 887700020163 (i.s.), 887700020159 (i.s.), LVŽ, 887700020210
5 - 6	887700020210, 887700030049
6 - 7	887700030049, 887700030064, 887700030056, 887700030060, 887700030063, 882200040181 (i.s.), 887700030159
7 - 8	887700030159
8 - 9	887700030159, 887700030286, LVŽ, 887700030266, LVŽ, 887700030183, riba kerta rajoninės reikšmės kelią 4210 Nr. 887770010003, 887700020234
9 - 1	887700020234

4.4.13 lentelė. Svaraitkiemio kaimo ribų aprašymas

Gretimybė	Ribos aprašymas
1 - 2	Kerta rajoninės reikšmės kelią 4210 Nr. 887770010004, 887700070266, 887700070284, 887700070392 (i.s.), 887700070183 (i.s.), riba kerta upę Veižas, LVŽ, 887700070175, LVŽ, 887700070261 (i.s.), 887700070264 (i.s.), 887700070265 (i.s.), 887700070208 (i.s.), 887700070209 (i.s.), 887700070413 (i.s.), LVŽ
2 - 3	LVŽ, 887700070326, 887700070045, LVŽ, 887700070383, LVŽ, 887700070334, LVŽ, 887700070330, 887700070391, riba kerta upę Veižas, LVŽ, 887700070281, LVŽ, 887700070168, LVŽ, 887700070278, 887700070245, 887700070337, 887700070286
3 - 4	887700070254, 887700070234, 887700070236, 887700070240, 887700070231, 887700070312, 887700070342, LVŽ, 887700070176, 887700070296
4 - 5	887700070296, 887700070256, riba kerta rajoninės reikšmės kelią 4210 Nr. 887770010004
5 - 1	887700040046 (i.s.), 887700040136 (i.s.), 887700040212 (i.s.), 887700040232 (i.s.), 887700040172 (i.s.), 887700040039 (i.s.), 887700040188 (i.s.), 887700040002 (i.s.), 887700040161 (i.s.), 887700040022 (i.s.), 887700040068 (i.s.), 887700040231 (i.s.), 887700040044 (i.s.), 887700040032 (i.s.), LVŽ, 887700040102 (i.s.), 887700040119 (i.s.), LVŽ, 887700040034 (i.s.), 887700040054 (i.s.), 887700040005 (i.s.), 887700040035 (i.s.), 887700040004 (i.s.), LVŽ, 887700040170 (i.s.), LVŽ, 887700040036 (i.s.), 887700040192 (i.s.)

4.4.14 lentelė. Uostiškių kaimo ribų aprašymas

Gretimybė	Ribos aprašymas
1 - 2	Riba kerta rajoninės reikšmės kelią 4269 Nr. 887770010009, 887700090033, 887700090021, LVŽ, 887700090037, 887700090165, 887700090047, 887700090355, LVŽ, 887700090155, LVŽ, 887700090309, LVŽ, 887700090204, 887700090348, LVŽ, 887700090064, 887700090065, LVŽ, 887700090213, 887700090001, LVŽ, 887700090143, 887700090054, LVŽ,

	887700090375
2 - 3	887700090187, 887700090341, LVŽ, 887700090341
3 - 4	Riba kerta rajoninės reikšmės kelią 4210 Nr. 887770010003, 887700030214 (i.s.), 887700030184 (i.s.), 887700030046 (i.s.), 887700030197 (i.s.), 887700030308 (i.s.), 887700030081 (i.s.), 887700030043 (i.s.), 887700030041 (i.s.), 887700030040 (i.s.), 887700030261 (i.s.), 887700030044 (i.s.), 887700030296 (i.s.), 887700030274 (i.s.), 887700030245 (i.s.)
4 - 5	LVŽ, 887700030136, LVŽ, 887700030085 (i.s.), 887700030021 (i.s.), 887700030054 (i.s.), 887700030032 (i.s.), LVŽ, 887700030014 (i.s.), 887700030004 (i.s.), 887700030087 (i.s.), 887700030170 (i.s.), 887700030083 (i.s.), 887700030234 (i.s.)
5 - 6	887700030153 (i.s.), 887700030160 (i.s.), 887700030152 (i.s.), LVŽ, 887700030029 (i.s.), 887700030213 (i.s.), 887700030320 (i.s.), LVŽ, 887700030323 (i.s.), 887700030195 (i.s.)
6 - 7	887700030196 (i.s.), 887700030052 (i.s.)
7 - 8	Riba kerta rajoninės reikšmės kelią 4210 Nr. 887770010003, 887700090236, 887700090239, 887700090184, 887700090186, 887700090235, 887700090005, 887700090227, 887700090298, 887700090139, 887700090060, 887700090338, 887700090113, 887700090241, 887700090101, 887700090087, LVŽ, 887700090243, 887700090170, 887700090078, 887700090014, LVŽ, 887700090148, 887700090081, LVŽ, 887700090055, 887700090142, LVŽ, 887700090016, 887700090246, 887700090176, 887700090151, LVŽ, 887700090023, riba kerta rajoninės reikšmės kelią 4269 Nr. 887770010010
8 - 1	887700080010 (i.s.)

4.4.15 lentelė. Usėnų kaimo ribų aprašymas

Gretimybė	Ribos aprašymas
1 - 2	887700040150 (i.s.), 887700040010 (i.s.), 887700040090 (i.s.), 887700040091 (i.s.), LVŽ, 887700040187 (i.s.), 887700040197 (i.s.), LVŽ, 887700040154 (i.s.), LVŽ, 887700040195 (i.s.)
2 - 3	887700040195 (i.s.), LVŽ, 887700040201 (i.s.), 887700040193 (i.s.), 887700040147 (i.s.), 887700040117 (i.s.), LVŽ, 887700040162 (i.s.), LVŽ, 887700070069, LVŽ, 887700070070, 887700070255, LVŽ, 887700040046 (i.s.)
3 - 4	Riba kerta rajoninės reikšmės kelią 4210 Nr. 887770010004, 887700070256 (i.s.), LVŽ, 887700070296 (i.s.)
4 - 5	LVŽ, 887700070005, riba kerta krašto reikšmės kelią 141 Nr. 887770010001, 887700040001, 887700040006, 887700040047, 887700040120, 887780010003, riba kerta upę Veižas, LVŽ, 887780010002, 887700090270, 887700080010 (i.s.)
5 - 6	Riba kerta rajoninės reikšmės kelią 4269 Nr. 887770010010, 887700090023 (i.s.), LVŽ, 887700090151 (i.s.), 887700090176 (i.s.), 887700090246 (i.s.), 887700090016 (i.s.), LVŽ, 887700090142 (i.s.), 887700090055 (i.s.), LVŽ, 887700090081 (i.s.), 887700090148 (i.s.), LVŽ, 887700090014 (i.s.), 887700090078 (i.s.), 887700090170 (i.s.), 887700090243 (i.s.), LVŽ, 887700090087 (i.s.), 887700090101 (i.s.), 887700090241 (i.s.), 887700090113 (i.s.), 887700090338 (i.s.), 887700090060 (i.s.), 887700090139 (i.s.), 887700090298 (i.s.), 887700090227 (i.s.), 887700090005 (i.s.), 887700090235 (i.s.), 887700090186 (i.s.), 887700090184 (i.s.), 887700090239 (i.s.), 887700090236 (i.s.), riba kerta rajoninės reikšmės kelią 4210 Nr. 887770010003
6 - 7	887700030052 (i.s.), LVŽ, 887700030068 (i.s.), riba kerta rajoninės reikšmės kelią 4226 Nr. 887770010007, LVŽ, 887700030248 (i.s.), LVŽ, 887700030185

	(i.s.), 887700030067 (i.s.), 887700030243 (i.s.), LVŽ, 887700030008 (i.s.), 887700030257 (i.s.), LVŽ, 887700030236 (i.s.), 887700030145 (i.s.), LVŽ, 887700030247 (i.s.), LVŽ, 887700030264, 887700030239, 887700030252, 887700030217, 887700030178
7 - 1	887700030178, 887700030324, 887700030073, 887700030268, 887700030168, 887780010003, LVŽ, 887700040165, 887700040164, LVŽ, riba kerta krašto reikšmės kelią 141 Nr. 887700070005

4.4.16 lentelė. Užpelkių kaimo ribų aprašymas

Gretimybė	Ribos aprašymas
1 - 2	887700050080, LVŽ, 887700060072, 887700060051, 887700060023, 887700060080, LVŽ, 887700060023, LVŽ, 887700060069 (i.s.), 887700060010, 887700060079, 887700060009, 887700060070
2 - 3	887700060070, 887700060062, 887700060059, 887700060062, riba kerta rajoninės reikšmės kelią 4210 Nr. 887770010004, 887700040217
3 - 4	887700040217
4 - 5	887700040217
5 - 6	887700040217
6 - 7	887700040217, LVŽ, 887700050066 (i.s.)
7 - 8	887700050167 (i.s.), riba kerta rajoninės reikšmės kelią 4210 Nr. 887770010004, 887700050169
8 - 1	887700050080

4.4.17 lentelė. Veržininkų kaimo ribų aprašymas

Gretimybė	Ribos aprašymas
1 - 2	Riba kerta rajoninės reikšmės kelią 4213 Nr. 887770010012, 887700060073, 887700060076
2 - 3	Riba kerta kanalą V-1-1, 887700060005, 887700060049, riba kerta kanalą V-1, 887700060003, 887700060077, 887700060098, riba kerta upę Veižas, 887700060096, LVŽ, riba kerta upę Leitė
3 - 4	882000030030 (i.s.), LVŽ
4 - 5	882000030175 (i.s.), 887700060030, 887700070218
5 - 6	887700070218, riba kerta upę Leitė, 887700070209, 887700070186 (i.s.), LVŽ
6 - 7	LVŽ, 887700070413, 887700070209, 887700070208, 887700070265, 887700070264, 887700070261, 887700070259, LVŽ, 887700070175 (i.s.), kerta upę Veižas, LVŽ, 887700070183, 887700070392, riba kerta rajoninės reikšmės kelią 4210 Nr. 887770010004
7 - 8	887700040206 (i.s.)
8 - 9	887700040217 (i.s.), riba kerta rajoninės reikšmės kelią 4210 Nr. 887770010004, 887700060033
9 - 10	887700060033, 887700060069, LVŽ, 887700060023 (i.s.), LVŽ, 887700060080 (i.s.), 887700060022, 887700060063, 887700060072 (i.s.), LVŽ, 887700050080 (i.s.)
10 - 1	Riba kerta kanalą V-1-1, 887700050048 (i.s.), 887700050143 (i.s.), 887700050196 (i.s.), 887700050023 (i.s.), 887700050055 (i.s.), 887700050111 (i.s.), 887700050176 (i.s.), 887700050202 (i.s.), 887700050011 (i.s.), 887700050194 (i.s.), 887700050006 (i.s.), 887700050183 (i.s.), 887700050014 (i.s.), LVŽ, 887700050013 (i.s.), LVŽ, 887700060036 (i.s.), 887700060048, riba kerta rajoninės reikšmės kelią 4213 Nr. 887770010012, 887700050173 (i.s.),

	887700050129 (i.s.), 887700050168 (i.s.)
--	--

4.4.18 lentelė. Žardviečių kaimo ribų aprašymas

Gretimybė	Ribos aprašymas
1 - 2	887700010199, LVŽ, 887700010301 (i.s.), 887700010308 (i.s.), 887700010008, 887700010230, 887700010221 (i.s.), LVŽ
2 - 1	887700010199

4.4.19 lentelė. Žemaitkiemio kaimo ribų aprašymas

Gretimybė	Ribos aprašymas
1 - 2	887780010001, 887700080010
2 - 3	887700080010
3 - 4	887700080010
4 - 5	887700080010
5 - 6	887700080010
6 - 7	887700080010, 887780010002, riba kerta upę Veižas, 887700040120 (i.s.), 887700040047 (i.s.), 887700040006 (i.s.), 887700040001 (i.s.), 887700040116, riba kerta krašto reikšmės kelią 141 Nr. 887700070005 (i.s.), LVŽ
7 - 8	887700070296 (i.s.), 887700070176 (i.s.), LVŽ, 887700070342 (i.s.), 887700070323, 887700070231 (i.s.), 887700070276, 887700070298, 887700070234 (i.s.), 887700070254 (i.s.)
8 - 9	887700070286 (i.s.), 887700070337 (i.s.), 887700070245 (i.s.), 887700070278 (i.s.), LVŽ, 887700070168 (i.s.), LVŽ, 887700070281 (i.s.), LVŽ, riba kerta upę Veižas, 887700070391 (i.s.), 887700070330 (i.s.), LVŽ, 887700070334 (i.s.), LVŽ, 887700070383 (i.s.), 887700070191, 887700070285, 887700070326 (i.s.), LVŽ
9 - 10	LVŽ, 887700070186, 887700070209 (i.s.), riba kerta upę Leitė, 887700070218 (i.s.)
10 - 1	Riba kerta krašto reikšmės kelią nr. 141 Nr. 887770010002, 887700080008

PRIEDAI