Lietuvos Respublikos Vyriausybės
2023 m. ..... d. nutarimo Nr. .....
9 priedas
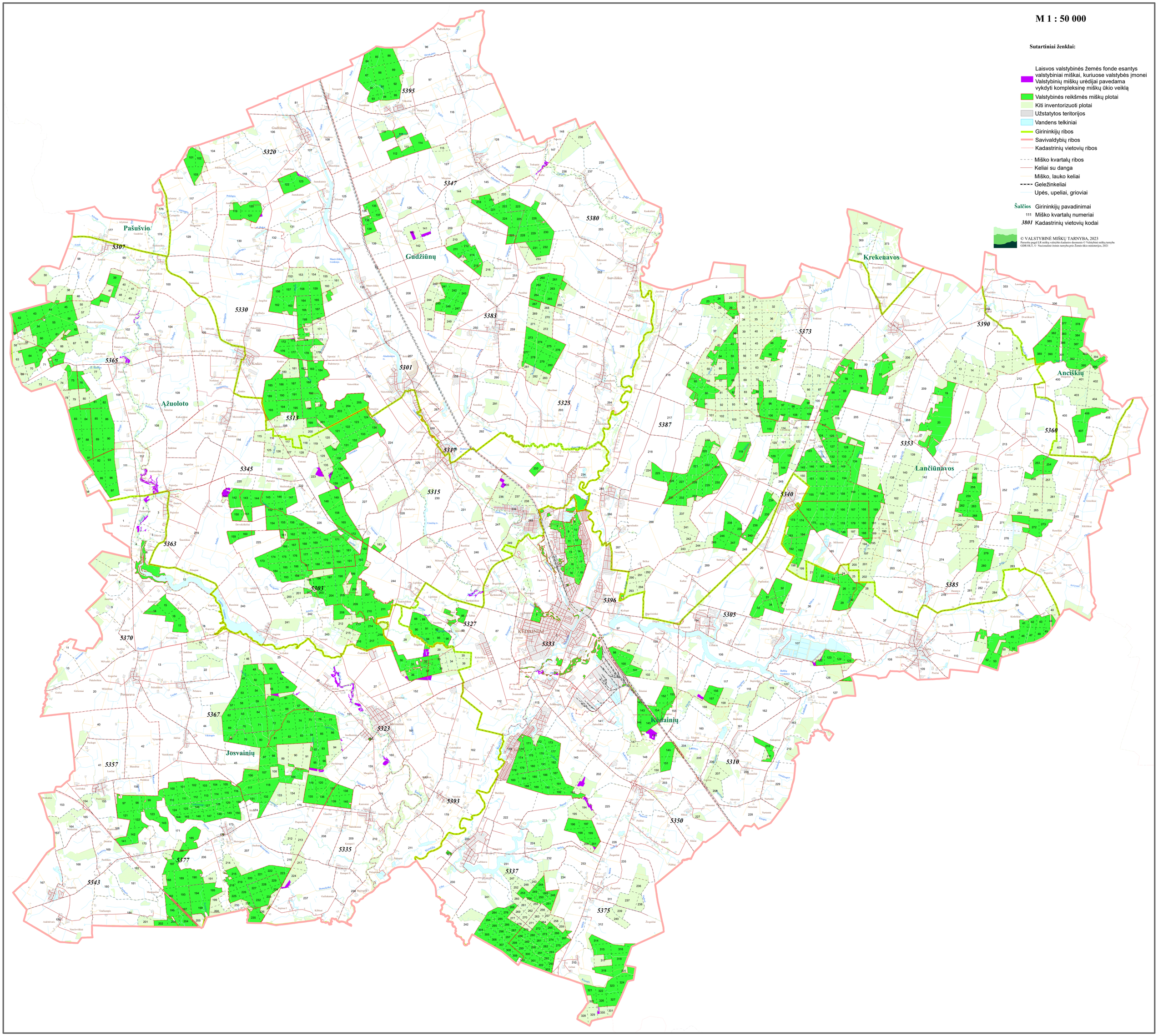
KĖDAINIŲ RAJONO SAVIVALDYBĖS LAISVOS VALSTYBINĖS ŽEMĖS FONDE ESANČIŲ VALSTYBINIŲ MIŠKŲ, KURIUOSE VALSTYBĖS ĮMONEI VALSTYBINIŲ MIŠKŲ URĖDIJAI PAVEDAMA VYKDYTI KOMPLEKSINĘ MIŠKŲ ŪKIO VEIKLĄ, SCHEMA