Lietuvos Respublikos Vyriausybės
2023 m. ..... d. nutarimo Nr. .....
16 priedas

ŠAKIŲ RAJONO SAVIVALDYBĖS LAISVOS VALSTYBINĖS ŽEMĖS FONDE ESANČIŲ VALSTYBINIŲ MIŠKŲ PLOTŲ, PERDUODAMŲ VALSTYBĖS ĮMONEI VALSTYBINIŲ MIŠKŲ URĖDIJAI KOMPLEKSINEI MIŠKŲ ŪKIO VEIKLAI VYKDYTI, SCHEMA

M 1 : 50 000

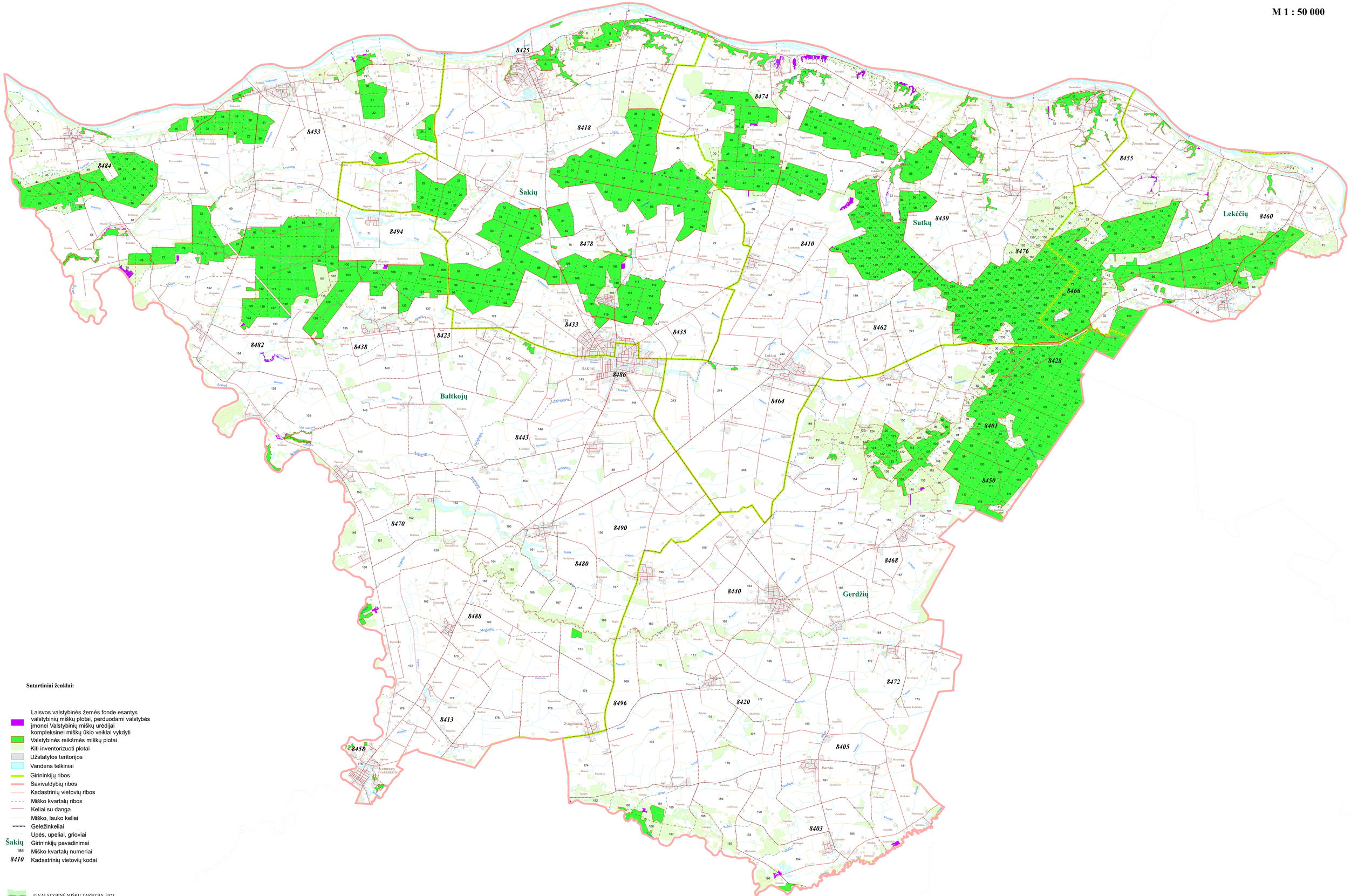

Sutartiniai ženklai:

- Laisvos valstybinės žemės fonde esantys valstybinių miškų plotai, perduodami valstybės įmonei Valstybinių miškų urėdijai kompleksinei miškų ūkio veiklai vykdyti
- Valstybinės reikšmės miškų plotai
- Kiti inventorizuoti plotai
- Užstatytos teritorijos
- Vandens telkiniai
- Girininkijų ribos
- Savivaldybių ribos
- Kadastrinių vietovių ribos
- Miško kvartalų ribos
- Keliai su danga
- Miško, lauko keliai
- Geležinkeliai
- Upės, upeliai, grioviai
- Šakių — Girininkijų pavadinimai
- 186 — Miško kvartalų numeriai
- *8410* — Kadastrinių vietovių kodai

© VALSTYBINĖ MIŠKŲ TARNYBA, 2023
Parengta pagal LR miškų valstybės kadastro duomenis © Valstybinė miškų tarnyba
GDB10LT, © Nacionalinė žemės tarnyba prie Žemės ūkio ministerijos, 2023