

# ŠIRVINTŲ RAJONO SAVIVALDYBĖS ALIONIŲ, ČIOBIŠKIO, GELVONŲ, KERNAVĖS, MUSNINKŲ, ZIBALŲ SENIŪNIJŲ GYVENAMŲJŲ VIETŲ TERITORIJŲ RIBŲ NUSTATYMO PLANAS

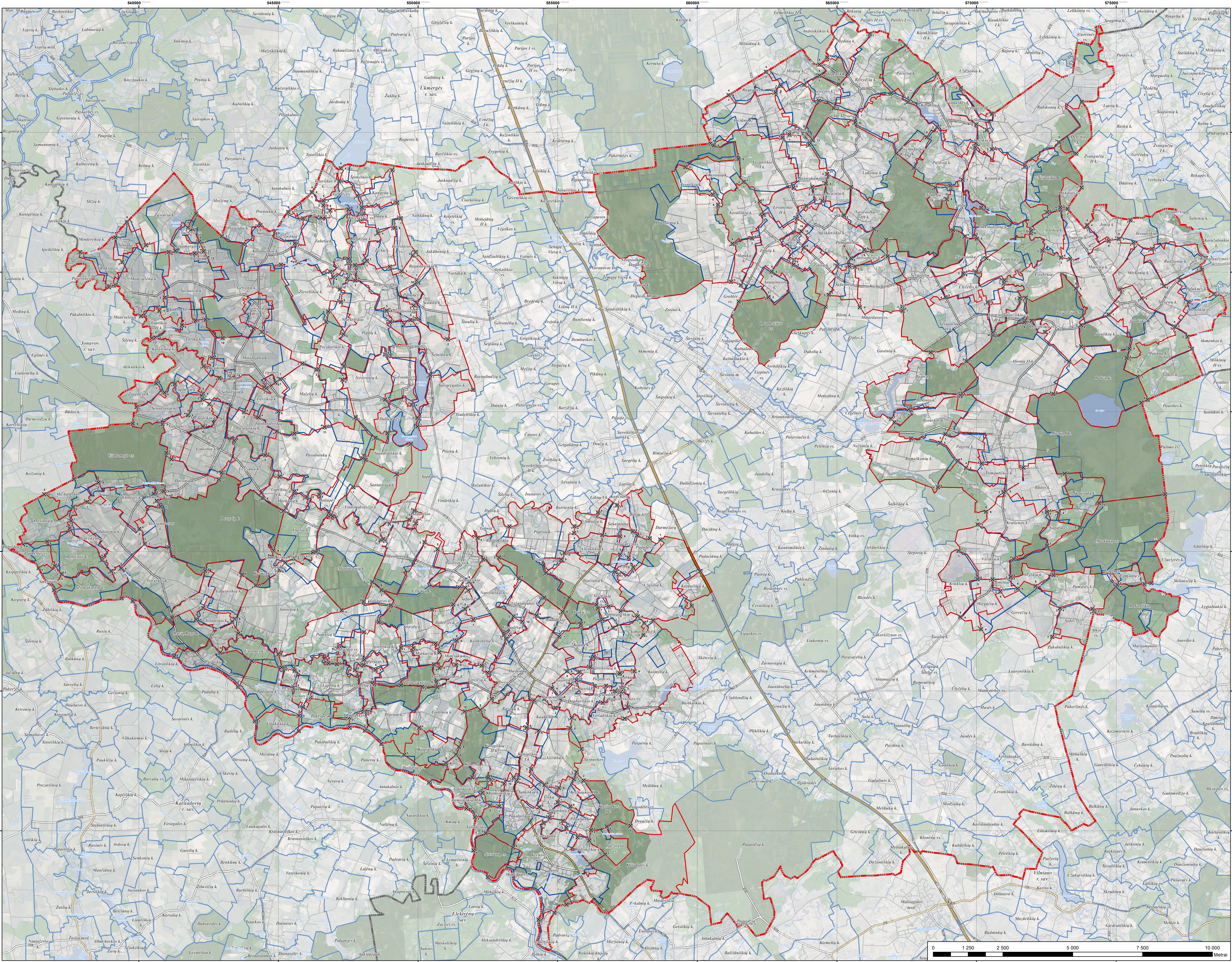

**ŠIRVINTŲ R. SENIŪNIJŲ SCHEMA**

PROJEKTA RYŠYBINA  
ŠIRVINTŲ RAJONO  
SĄVALDYBĖS  
ADMINISTRACIJA

PROJEKTA BENDRA  
UAB „ATOMIS“

- SUTARTINIAI ŽENKLAI**
- Nustatomos ir keičiamos gyvenamųjų vietovių teritorijų ribos
  - Taisios aktyvumai turka nepatvirtintos (nelygūs) ir esamos gyvenamųjų vietovių teritorijų ribos
  - Gyvenamosios vietovės teritorijos ribos aprašomos pošto kodais, taikant Nr. 2
- Nekilnojamojo turto registre registruoti sklypai**
- Geodetiniai matuoti sklypai
  - Preliminariai matuoti sklypai
- Susisiekimo infrastruktūra**
- Magistraliniai keliai (kelio Nr.)
  - Krašto keliai (kelio Nr.)
  - Rajoniniai keliai (kelio Nr.)
  - Kiti keliai ir gatvės
- Miškas**
- Valstybinės reikšmės miškai
  - Kiti miškai
- Kiti**
- Širvintų r. sav. administracinė riba
  - Geležinių kelių administracinės ribos
  - Vandens teritorijos
  - Pelkės

**VIETA SUDERINIMAMS**

SUDERINTA Lietuvos Respublikos aplinkos ministrojo  
Priešaukštis Nr. 2003-650  
Plešteris, 2022-12-09

SUDERINTA Lietuvos Respublikos savivaldybės administracijos direktoriaus  
Plešteris, 2022-12-09

2022-12-30

1994 metų Lietuvos koordinatų sistema LKS-94  
KARTOGRAFIS PAGINDAS  
1. Lietuvos Respublikos teritorijos M 1:10000 skaitmeninis rastinis ortofotografinis žemėlapis ORT10L  
© 2022 © Nacionalinė žemės tarnyba prie Žemės ūkio ministerijos, 2022  
2. Geografinis pagamintas kadastro duomenų rinkinys (GRPK)  
© Lietuvos Respublikos žemės ūkio ministerija, 2022

**DUOMENŲ ŠALTINIAI:**  
1. NT kadastro, Adresų registro duomenys © VI Registrų centras, 2022  
2. Lietuvos Respublikos miškų valstybės kadastro duomenys © Valstybinė miškų tarnyba, 2022

KVAL. PAŲ. DOK. NR.	atomis	PLANAVIMO PROCESAS	PLANAVIMO PROCESAS
TPV 0034	PV	Z. Grabauskas	2022.11
TPV 0041	PDV	E. Grabauskienė	2022.11
		Indemera J. Mačiulienė	2022.11
KALBOS TRUMP.	LT	PLANAVIMO IRGANAIZAVIMO ŠIRVINTŲ RAJONO SAVIVALDYBĖS ADMINISTRACIJOS DIREKTORIUS	SUTARTIS NR. AF-217-1889
		PLANAVIMO PROCESAS BŪDAS, BŪDINIO PLANAVIMAS	SPRENDIMAS
		Širvintų rajono savivaldybės Alionių, Čiobiškio, Gelvonų, Kernavės, Musninkų, Zibalų seniūnijų gyvenamųjų vietovių teritorijų ribų nustatymo planas	Širvintų rajono savivaldybės Alionių, Čiobiškio, Gelvonų, Kernavės, Musninkų, Zibalų seniūnijų
		M 1:50 000	LAPAS 1
			LAPŲ 1