

**ŠIAULIŲ RAJONO SAVIVALDYBĖS TERITORIJOJE ESANČIŲ VALSTYBINIŲ MIŠKŲ ŪKIO PASKIRTIES
ŽEMĖS SKLYPŲ**

SĄRAŠAS

Eil. Nr.	Kadastro vietovės pavadinimas	Informacija apie įregistruotus Nekilnojamojo turto registre valstybės vardu žemės sklypus, numatomus perduoti VĮ Valstybinių miškų urėdijai	
		Žemės sklypo kadastro Nr.	Sklypo plotas, ha
1.	Ringuvėnų k.v.	9152/0006:350	1,3242
2.	Smilgių k.v.	9154/0006:14	3,2286
3.	Smilgių k.v.	9154/0006:164	0,5566
4.	Smilgių k.v.	9154/0005:30	2,3518
5.	Smilgių k.v.	9154/0005:7	1,2841
6.	Varputėnų k.v.	9170/0001:212	2,3189
7.	Raudėnų k.v.	9150/0009:11	12,4384
8.	Gergždelių k.v.	9114/0001:3	1,5547
9.	Bubių k.v.	9105/0010:544	1,2702
10.	Šelvėnų k.v.	9160/0001:66	7,9192
11.	Šelvėnų k.v.	9160/0001:11	9,0921
12.	Šelvėnų k.v.	9160/0001:17	8,6668
13.	Dirvonėnų k.v.	9107/0002:22	0,8209
	Viso:		52,8265

Parengė:

Valstybės įmonės Valstybinių miškų urėdijos

Kuršėnų regioninio padalinio vadovas

Regioninio padalinio
vadovas
Giedrius Tamošiūnas

Suderinta:

Nacionalinės žemės tarnybos

prie Žemės ūkio ministerijos

Šiaulių skyriaus vedėjas

Nacionalinės žemės tarnybos prie ŽŪM
Šiaulių skyriaus
vedėjas

Zigmantas Donatas Dranginis



VALSTYBĖS ĮMONĖ REGISTRŲ CENTRAS
Lvovo g. 25-101, 09320 Vilnius, tel. (8 5) 2688 262, el. p. info@registorcentras.lt
Duomenys kaupiami ir saugomi Juridinių asmenų registre, kodas 124110246

NEKILNOJAMOJO TURTO REGISTRO DUOMENŲ BAZĖS IŠRAŠAS

2021-03-08 13:05:43

1. Nekilnojamojo turto registre įregistruotas turtas:

Registro Nr.: 44/1699732
Registro tipas: Žemės sklypas
Sudarymo data: 2014-04-28

Šiaulių r. sav., Kuršėnų kaimiškoji sen., Gedinčių k.

2. Nekilnojamieji daiktai:

2.1.

Žemės sklypas

Šiaulių r. sav., Kuršėnų kaimiškoji sen., Gedinčių k.

Unikalus daikto numeris: 4400-2954-6181

Žemės sklypo kadastro numeris ir kadastro vietovės

pavadinimas: 9152/0006:350 Ringuvėnų k.v.

Daikto pagrindinė naudojimo paskirtis: Miškų ūkio

Žemės sklypo naudojimo būdas: Ūkinių miškų sklypai

Žemės sklypo plotas: 1.3242 ha

Žemės ūkio naudmenų plotas viso: 0.0534 ha

iš jo: pievų ir natūralių ganyklų plotas: 0.0534 ha

Miško žemės plotas: 1.1639 ha

Miško plotas, įregistruotas Miškų valstybės kadastrė: 1.3241 ha

Duomenų apie Miškų valstybės kadastrė įregistruotą

miško plotą pateikimo data: 2020-11-27

Vandens telkinių plotas: 0.0855 ha

Kitos žemės plotas: 0.0214 ha

Nusausintos žemės plotas: 0.0855 ha

Žemės ūkio naudmenų našumo balas: 30.0

Matavimų tipas: Žemės sklypas suformuotas atliekant kadastrinius matavimus

Indeksuota žemės sklypo vertė: 2182 Eur

Indeksuota žemės sklypo vertė be miško: 14 Eur

Indeksuota miško vertė: 2168 Eur

Indeksuota miško medynų vertė: 1915 Eur

Žemės sklypo vertė: 566 Eur

Sklypo vertė be miško žemės ir medynų: 9 Eur

Miško žemės ir medynų vertė: 557 Eur

Miško medynų vertė: 399 Eur

Vidutinė rinkos vertė: 2334 Eur

Vidutinės rinkos vertės nustatymo data: 2013-12-23

Vidutinės rinkos vertės nustatymo būdas: Masinis vertinimas

Kadastro duomenų nustatymo data: 2013-12-20

3. Daikto priklausiniai iš kito registro: įrašų nėra

4. Nuosavybė:

4.1.

Nuosavybės teisė

Savininkas: LIETUVOS RESPUBLIKA, a.k. 111105555

Daiktas: žemės sklypas Nr. 4400-2954-6181, aprašytas p. 2.1.

Įregistravimo pagrindas: 2014-04-10 Nacionalinės žemės tarnybos teritorinio skyriaus vedėjo sprendimas Nr. 31SK-(14.31.110.)-765

Įrašas galioja: Nuo 2014-04-29

5. Valstybės ir savivaldybių žemės patikėjimo teisė:

5.1.

Valstybinė žemės patikėjimo teisė

Patikėtinis: Nacionalinė žemės tarnyba prie Žemės ūkio ministerijos, a.k. 188704927

Daiktas: žemės sklypas Nr. 4400-2954-6181, aprašytas p. 2.1.

Įregistravimo pagrindas: 2014-04-10 Nacionalinės žemės tarnybos teritorinio skyriaus vedėjo sprendimas Nr. 31SK-(14.31.110.)-765

Įrašas galioja: Nuo 2014-04-29

6. Kitos daiktinės teisės : įrašų nėra

7. Juridiniai faktai: įrašų nėra

8. Žymos: įrašų nėra

9. Teritorijos, kuriose taikomos specialiosios žemės naudojimo sąlygos:

9.1.

Melioruotos žemės ir melioracijos statinių apsaugos zonos (VI skyrius, antrasis skirsnis)

Daiktas: žemės sklypas Nr. 4400-2954-6181, aprašytas p. 2.1.

Įregistravimo pagrindas: 2019-06-06 Lietuvos Respublikos specialiuųjų žemės naudojimo sąlygų

įstatymas Nr. XIII-2166

2019-12-19 Lietuvos Respublikos žemės ūkio ministro įsakymas Nr. 3D-711

Plotas: 0.0855 ha

Įrašas galioja: Nuo 2020-01-02

9.2. **Elektros tinklų apsaugos zonos (III skyrius, ketvirtasis skirsnis)**
Daiktas: žemės sklypas Nr. 4400-2954-6181, aprašytas p. 2.1.
[registravimo pagrindas: 2019-06-06 Lietuvos Respublikos specialiujų žemės naudojimo sąlygų įstatymas Nr. XIII-2166
2019-12-19 Lietuvos Respublikos žemės ūkio ministro įsakymas Nr. 3D-711
Plotas: 0.0214 ha
Įrašas galioja: Nuo 2020-01-02

9.3. **Miško žemė (VI skyrius, trečiasis skirsnis)**
Daiktas: žemės sklypas Nr. 4400-2954-6181, aprašytas p. 2.1.
[registravimo pagrindas: 2019-06-06 Lietuvos Respublikos specialiujų žemės naudojimo sąlygų įstatymas Nr. XIII-2166
2019-12-19 Lietuvos Respublikos žemės ūkio ministro įsakymas Nr. 3D-711
Plotas: 1.1639 ha
Įrašas galioja: Nuo 2020-01-02

10. Daikto registravimas ir kadastro žymos:

10.1. **Kadastrinius matavimus atliko (kadastro žyma)**
Valstybės įmonė Valstybės žemės fondas, a.k. 120093212
Daiktas: žemės sklypas Nr. 4400-2954-6181, aprašytas p. 2.1.
[registravimo pagrindas: 2011-05-17 Kvalifikacijos pažymėjimas Nr. 2M-M-1268
2013-12-23 Nekilnojamojo daikto kadastro duomenų byla
Įrašas galioja: Nuo 2014-04-29

10.2. **Suformuotas naujas (daikto registravimas)**
Daiktas: žemės sklypas Nr. 4400-2954-6181, aprašytas p. 2.1.
[registravimo pagrindas: 2014-04-10 Nacionalinės žemės tarnybos teritorinio skyriaus vedėjo sprendimas Nr. 31SK-(14.31.110.)-765
Įrašas galioja: Nuo 2014-04-29

11. Registro pastabos ir nuorodos: įrašų nėra

12. Kita informacija: įrašų nėra

13. Informacija apie duomenų sandoriui tikslinimą: įrašų nėra

Dokumentą atspausdino

GRAŽINA MAROZIENĖ

ŽEMĖS SKLYPO PLANAS M 1:1000

Sklypo plotas 13242 m²

6212600
4341100

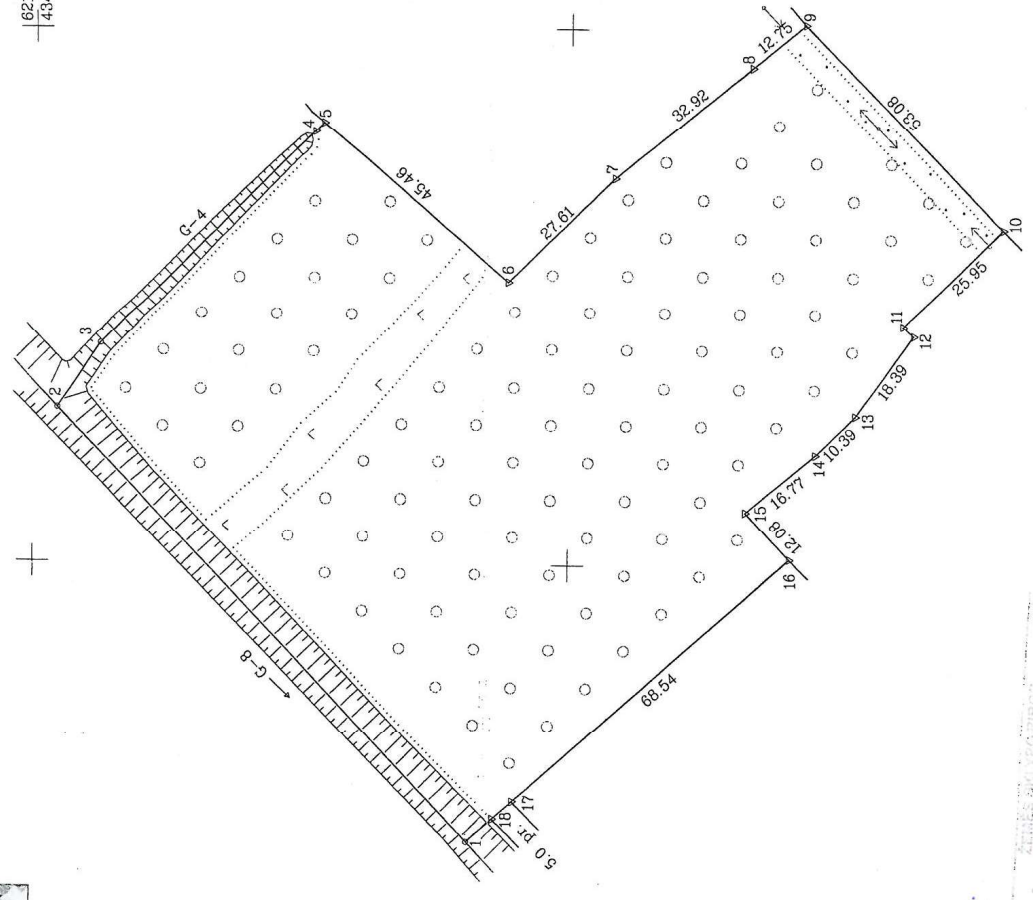

Pilietas	Atstumas
1-2	111,52
2-3	14,21
3-4	56,31
4-5	2,31
11-12	2,69
17-18	4,92
18-1	6,45

Kadastras:	vieta	Ringavėnai	blokas	sklypas
žemės sklypo kadastro Nr.	9	1	5	2
	0	0	0	6
				310

Skil. Nr. 775	Pastabas
Geležinis Geležinis	Geodeziškai matuotas
Kursenų kaimiškoji	LVZ
Siaulių	Geodeziškai matuotas
Siaulių	Geodeziškai matuotas
	Kelias 5.0 m.
	LVZ

SUDERINTA:
VI Kursenų miškų urėdija

Vyr. miškininkas
VYTAUTAS RUPŠYS

SUDERINTA
LR AŠA Šiaurės regiono apskritys
Siaulių miškininkų urėdija

2014 m. gegužės 20 d.

Su pažanklinimo žemės sklypo ribomis, aprašytais . . . 2013 . . . m.
. 12 . . . mėn. 20 d. žemės sklypo pažanklinimo-parašymo akte, ir nustatytu pūtu sutinku:
Žemės savininkas (naudotojas):
(vardas, pavardė) (parašas) (data)

Nacionalinės žemės tarnybos prie žemės ūkio ministerijos
Siaulių skyrius
Patikrinęs: Vytautas Rimšienė
Suderinto: (parašas) (vardas, pavardė) (data)

VAISTYBĖS ĮMONĖ
VAISTYBĖS ŽEMĖS FONDAS
SIAULIŲ ŽEMĖTŲVARKOS IR GEODEZINIS RESURSŪS

VZF

Parašas: V. Rimšienė
Skl. vadovė: J. Rimšienė
Gr. vadovė: R. Vaitiekienė
Specialistė: G. Rimšienė
Specialistas: E. Rimšienė

Siaulių žemėtvarkos ir geodezijos skyrius
Siaulių miesto savivaldybės administracija

ŽEMĖS SKLYPO PLANAS M 1:1000

Sklypo plotas 13242 m²

Žemės sklypo kadastro Nr. 9 | 1 | 5 | 2 | 0 | 0 | 0 | 6

KOORDINACIŲ ŽINIARAŠTIS

Koordinacių sistema LKS-94		X		Y		Taško Nr.	Kodas	X	Y
Kodas	Kodas	X	Y	X	Y				
1	R	6212518.40	433948.41						
2	R	6212595.58	434028.91						
3	R	6212567.56	434040.70						
4	R	6212547.87	434080.64						
5	R	6212546.25	434082.28						
6	R	6212511.57	434052.89						
7	R	6212491.76	434072.12						
8	R	6212466.32	434083.01						
9	R	6212456.46	434101.10						
10	R	6212419.32	434063.18						
11	R	6212437.90	434045.06						
12	R	6212435.89	434043.27						
13	R	6212446.66	434028.36						
14	R	6212454.02	434021.03						
15	R	6212466.93	434010.32						
16	R	6212458.68	434001.50						
17	R	6212509.91	433955.96						
18	R	6212513.59	433952.70						
SKLYPO CENTRO KOORDINATĖS									
Koordinacių sistema		Koordinatės X/Y							
Valstybinė LKS-194		X=6212514 Y=434018							
Žiniaraščių sudarė		Gražina Rimienė		2021-03-08		2M-M-1268		4301-11-123	
		(paršėns)		(vardas ir pavardė)		(kvalifikacijos pažymėjimo Nr.)		(data)	

Duomenys apie žemės naudojimo apribojimus			Žemės plotas, m ²
Bl. Nr.	Kodas	Apribojimai	
1	6	VI-Elektros linijų apsaugos zonos	214
2	21	XII-Žemės sklypai, kuriuose įrengtos valstybei priklausios melioracijos sistemos bei įrenginiai	855
3	26	XXVI-Miško naudojimo apribojimai	11639



Ištrauka iš Lietuvos Administracinių leidimų pavedimų kodekso:

27 straipsnis. Pastoviai žemėnaudos ribojenklų sunaikinimas arba gadinimas – užtraukia baudą nuo dviejų šimtų penktiasdešimties iki penkių šimtų litų.

48 straipsnis. Geodezinio pagrindo punkto bei markšėiderysies ženklų sunaikinimas arba gadinimas – užtraukia baudą nuo penkių šimtų iki vieno tūkstančio litų.



VALSTYBĖS ĮMONĖ REGISTRŲ CENTRAS
Lvovo g. 25-101, 09320 Vilnius, tel. (8 5) 2688 262, el. p. info@registrucentras.lt
Duomenys kaupiami ir saugomi Juridinių asmenų registre, kodas 124110246

NEKILNOJAMOJO TURTO REGISTRO DUOMENŲ BAZĖS IŠRAŠAS

2021-03-08 13:04:48

1. Nekilnojamojo turto registre įregistruotas turtas:

Registro Nr.: **44/1575177**
Registro tipas: **Žemės sklypas**
Sudarymo data: **2013-01-15**
Šiaulių r. sav., Kuršėnų kaimiškoji sen., Daugėlių k.

2. Nekilnojamieji daiktai:

2.1. **Žemės sklypas**
Šiaulių r. sav., Kuršėnų kaimiškoji sen., Daugėlių k.
Unikalus daikto numeris: **4400-2549-9438**
Žemės sklypo kadastro numeris ir kadastro vietovės pavadinimas: **9154/0006:14 Smilgių k.v.**
Daikto pagrindinė naudojimo paskirtis: **Miškų ūkio**
Žemės sklypo naudojimo būdas: **Ūkinių miškų sklypai**
Žemės sklypo plotas: **3.2286 ha**
Miško žemės plotas: **3.2286 ha**
Miško plotas, įregistruotas Miškų valstybės kadastrė: **3.2286 ha**
Duomenų apie Miškų valstybės kadastrė įregistruotą miško plotą pateikimo data: **2020-11-27**
Žemės ūkio naudmenų našumo balas: **30.0**
Matavimų tipas: **Žemės sklypas suformuotas atliekant kadastrinius matavimus**
Indeksuota žemės sklypo vertė: **899 Eur**
Indeksuota miško vertė: **899 Eur**
Indeksuota miško medynų vertė: **245 Eur**
Žemės sklypo vertė: **460 Eur**
Sklypo vertė be miško žemės ir medynų: **0 Eur**
Miško žemės ir medynų vertė: **460 Eur**
Miško medynų vertė: **51 Eur**
Vidutinė rinkos vertė: **1014 Eur**
Vidutinės rinkos vertės nustatymo data: **2012-11-19**
Vidutinės rinkos vertės nustatymo būdas: **Masinis vertinimas**
Kadastro duomenų nustatymo data: **2012-10-22**

3. Daikto priklausiniai iš kito registro: įrašų nėra

4. Nuosavybė:

4.1. **Nuosavybės teisė**
Savininkas: **LIETUVOS RESPUBLIKA, a.k. 111105555**
Daiktas: **žemės sklypas Nr. 4400-2549-9438, aprašytas p. 2.1.**
Įregistravimo pagrindas: **2012-12-13 Nacionalinės žemės tarnybos teritorinio skyriaus vedėjo sprendimas Nr. 31SK(14.31.110.)2250**
Įrašas galioja: **Nuo 2013-01-15**

5. Valstybės ir savivaldybių žemės patikėjimo teisė:

5.1. **Valstybinė žemės patikėjimo teisė**
Patikėtinis: **Nacionalinė žemės tarnyba prie Žemės ūkio ministerijos, a.k. 188704927**
Daiktas: **žemės sklypas Nr. 4400-2549-9438, aprašytas p. 2.1.**
Įregistravimo pagrindas: **2012-12-13 Nacionalinės žemės tarnybos teritorinio skyriaus vedėjo sprendimas Nr. 31SK(14.31.110.)2250**
Įrašas galioja: **Nuo 2013-01-15**

6. Kitos daiktinės teisės : įrašų nėra

7. Juridiniai faktai: įrašų nėra

8. Žymos: įrašų nėra

9. Teritorijos, kuriose taikomos specialiosios žemės naudojimo sąlygos:

9.1. **Miško žemė (VI skyrius, trečiasis skirsnis)**
Daiktas: **žemės sklypas Nr. 4400-2549-9438, aprašytas p. 2.1.**
Įregistravimo pagrindas: **2019-06-06 Lietuvos Respublikos specialiųjų žemės naudojimo sąlygų įstatymas Nr. XIII-2166**
2019-12-19 Lietuvos Respublikos žemės ūkio ministro įsakymas Nr. 3D-711
Plotas: **3.2286 ha**
Įrašas galioja: **Nuo 2020-01-02**

10. Daikto registravimas ir kadastro žymos:

10.1. **Kadastrinius matavimus atliko (kadastro žyma)**
Valstybės įmonė Valstybės žemės fondas, a.k. 120093212
Daiktas: **žemės sklypas Nr. 4400-2549-9438, aprašytas p. 2.1.**
Įregistravimo pagrindas: **2008-09-30 Kvalifikacijos pažymėjimas Nr. 2M-M-713**
2012-10-22 Nekilnojamojo daikto kadastro duomenų byla

[rašas galioja: Nuo 2013-01-15

10.2.

Suformuotas naujas (daikto registravimas)

Daiktas: žemės sklypas Nr. 4400-2549-9438, aprašytas p. 2.1.

[registravimo pagrindas: 2012-12-13 Nacionalinės žemės tarnybos teritorinio skyriaus vedėjo
sprendimas Nr. 31SK(14.31.110.)2250

Plotas: 3.2286 ha

[rašas galioja: Nuo 2013-01-15

11. Registro pastabos ir nuorodos: įrašų nėra

12. Kita informacija: įrašų nėra

13. Informacija apie duomenų sandoriui tikslinimą: įrašų nėra

Dokumentą atspausdino

GRAŽINA MAROZIENĖ

ŽEMĖS SKLYPO PLANAS M 1:5000
 Sklypo plotas 32286 m²

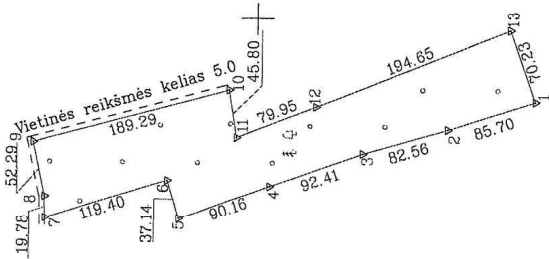

436000
 6205500

Kadastras:	vieta:	Smūgų	blokas	sklypas
		9 1 5 4 0 0 6		14

Celivė, namo Nr.	Skil. Nr. 453
Kaimas (miestelis)	Paclarbų
Seniūnija	Kursėnų kaimiškoji
Miestas (rajonas)	Siaulių
Apskritis	Siaulių

Gretimybė	Gretimumo žemės sklypo kadastro Nr.	Pastabas
1-2	9154/0006:44	
2-3	9154/0006:3	
3-4	9154/0006:35	
4-5	9154/0006:51	
5-7		Nepriskirta valst. žemė
7-10		Vietinės reikšmės kelias
10-12		Projekt. Skl. Nr. 535-5
12-13	9154/0006:151	
13-1	9154/0006:119	Atlikti geodeziniai matavimai

Su paženklinomis vietojė žemės sklypo ribomis, aprašytomis . . . m.
 . . . mėn. 2012 d. žemės sklypo paženklinimo-paraudymo akte, ir nustatytu plotu suintaku.
 Žemės savininkas (naudotojas):

(vardas, pavardė) (paršas) (data)

Nacionalinės žemės tarnybos prie Žemės ūkio ministerijos
 sklypas
 Patikrinęs: Vyriausioji specialistė
 Suderino: Vytautas Varnas (vardas, pavardė)



VALSTYBĖS ĮMONĖ VALSTYBĖS ŽEMĖS FONDAS	
ŠIAULIŲ FILIALAS	
Paršas:	Vardas, pavardė
Direktorė: <i>[Signature]</i>	Janina Šeponienė
Inžinierius: <i>[Signature]</i>	Raimondas Pranauskas
Dokumentas: 2012-11-15	Šiaulių filialas

ŽEMĖS SKLYPO RIBOS
 PAŽYKIMAS KADASTRO ŽEMĖLAPYJE
 2012-11-15
 (data)
 M. Fojglio esantis Siaulių filialas
 Inžinierius: *[Signature]*
 (vardas, pavardė)

Lietuvos Respublikos skaitmeninio rastrinio ortografinio žemėlapis ORPBLIT
 licencinė sutartis 2011 m. kovo 24 d. Nr. 1DPS-(4.27)-108, Vilnius

ŽEMĖS SKLYPO PLANAS M 1:5000

Sklypo plotas 32286 m²

Žemės sklypo kadastro Nr. 9|1|5|4|0|0|0|6|

KOORDINACIŲ ŽINIARŠTIS

Koordinacių sistema LKS-94		X		Y		Tiesio Nr.	Kodas	X	Y
Tiesio Nr.	Kodas	X	Y	X	Y				
1	R	6205240.04	436424.61						
2	R	6205321.36	436397.55						
3	R	6205400.58	436374.32						
4	R	6205487.56	436343.10						
5	R	6205572.43	436312.66						
6	R	6205583.35	436348.16						
7	R	6205697.37	436312.72						
8	R	6205697.56	436332.50						
9	R	6205708.45	436383.64						
10	R	6205525.99	436434.02						
11	R	6205118.80	436388.79						
12	R	6205444.56	436418.46						
13	R	6205263.81	436490.70						
SKLYPO CENTRO KOORDINATĖS									
Koordinacių sistema		Koordinatės X/Y							
Valstybinė LKS-1994		X=6205483 Y=436392							
Žiniaraščių sudarė		Rajmondas Pranauskas... (2M-M-713, (kvadracijos pažymėjimo Nr. (data)							

Duomenys apie žemės naudojimo apribojimus			
Eil. Nr.	Kodas	Apribojimai	Žemės plotas, m ²
1	26	Miško naudojimo apribojimai	32286



Štrauka iš Lietuvos Administracinių teisių pažeidimų kodekso:
 47 straipsnis. Pastovių žemėnaudos ribojimų sumažinimas arba gadinimas – užtraukia baudą nuo dvių šimtų penkiasdešimties iki penkių šimtų litų.
 48 straipsnis. Godezimo pagrindo punkto bei markšiderystės ženklų sumažinimas arba gadinimas – užtraukia baudą nuo penkių šimtų iki vieno tūkstančio litų.



VALSTYBĖS ĮMONĖ REGISTRŲ CENTRAS

Lvovo g. 25-101, 09320 Vilnius, tel. (8 5) 2688 262, el. p. info@registorcentras.lt
Duomenys kaupiami ir saugomi Juridinių asmenų registre, kodas 124110246

NEKILNOJAMOJO TURTO REGISTRO DUOMENŲ BAZĖS IŠRAŠAS

2021-03-08 13:04:20

1. Nekilnojamojo turto registre įregistruotas turtas:

Registro Nr.: 44/1609506
Registro tipas: Žemės sklypas
Sudarymo data: 2013-05-31

Šiaulių r. sav., Kuršėnų kaimiškoji sen., Daugėlių k.

2. Nekilnojamieji daiktai:

2.1.

Žemės sklypas

Šiaulių r. sav., Kuršėnų kaimiškoji sen., Daugėlių k.

Unikalus daikto numeris: 4400-2672-5855

Žemės sklypo kadastro numeris ir kadastro vietovės

pavadinimas: 9154/0006:164 Smilgių k.v.

Daikto pagrindinė naudojimo paskirtis: Miškų ūkio

Žemės sklypo naudojimo būdas: Ūkinių miškų sklypai

Žemės sklypo plotas: 0.5566 ha

Miško žemės plotas: 0.5566 ha

Miško plotas, įregistruotas Miškų valstybės kadastrė: 0.5566 ha

Duomenų apie Miškų valstybės kadastrė įregistruotą

miško plotą pateikimo data: 2020-11-27

Matavimų tipas: Žemės sklypas suformuotas atliekant kadastrinius matavimus

Indeksuota žemės sklypo vertė: 520 Eur

Indeksuota miško vertė: 520 Eur

Indeksuota miško medynų vertė: 408 Eur

Žemės sklypo vertė: 155 Eur

Miško žemės ir medynų vertė: 155 Eur

Miško medynų vertė: 85 Eur

Vidutinė rinkos vertė: 547 Eur

Vidutinės rinkos vertės nustatymo data: 2013-03-27

Vidutinės rinkos vertės nustatymo būdas: Masinis vertinimas

Kadastro duomenų nustatymo data: 2013-02-08

3. Daikto priklausiniai iš kito registro: įrašų nėra

4. Nuosavybė:

4.1.

Nuosavybės teisė

Savininkas: LIETUVOS RESPUBLIKA, a.k. 111105555

Daiktas: žemės sklypas Nr. 4400-2672-5855, aprašytas p. 2.1.

Įregistravimo pagrindas: 2013-05-09 Nacionalinės žemės tarnybos teritorinio skyriaus vedėjo sprendimas Nr. 31SK-(14.31.110.)-962

Įrašas galioja: Nuo 2013-06-03

5. Valstybės ir savivaldybių žemės patikėjimo teisė:

5.1.

Valstybinės žemės patikėjimo teisė

Patikėtinis: Nacionalinė žemės tarnyba prie Žemės ūkio ministerijos, a.k. 188704927

Daiktas: žemės sklypas Nr. 4400-2672-5855, aprašytas p. 2.1.

Įregistravimo pagrindas: 2013-05-09 Nacionalinės žemės tarnybos teritorinio skyriaus vedėjo sprendimas Nr. 31SK-(14.31.110.)-962

Įrašas galioja: Nuo 2013-06-03

6. Kitos daiktinės teisės : įrašų nėra

7. Juridiniai faktai: įrašų nėra

8. Žymos: įrašų nėra

9. Teritorijos, kuriose taikomos specialiosios žemės naudojimo sąlygos:

9.1.

Miško žemė (VI skyrius, trečiasis skirsnis)

Daiktas: žemės sklypas Nr. 4400-2672-5855, aprašytas p. 2.1.

Įregistravimo pagrindas: 2019-06-06 Lietuvos Respublikos specialiųjų žemės naudojimo sąlygų įstatymas Nr. XIII-2166

2019-12-19 Lietuvos Respublikos žemės ūkio ministro įsakymas Nr. 3D-711

Plotas: 0.5566 ha

Įrašas galioja: Nuo 2020-01-02

10. Daikto registravimas ir kadastro žymos:

10.1.

Kadastrinius matavimus atliko (kadastro žyma)

Valstybės įmonė Valstybės žemės fondas, a.k. 120093212

Daiktas: žemės sklypas Nr. 4400-2672-5855, aprašytas p. 2.1.

Įregistravimo pagrindas: 2008-05-07 Kvalifikacijos pažymėjimas Nr. 2M-M-110

2013-02-08 Nekilnojamojo daikto kadastro duomenų byla

Įrašas galioja: Nuo 2013-05-31

10.2.

Suformuotas naujas (daikto registravimas)

Daiktas: žemės sklypas Nr. 4400-2672-5855, aprašytas p. 2.1.

Registravimo pagrindas: 2013-05-09 Nacionalinės žemės tarnybos teritorinio skyriaus vedėjo sprendimas Nr. 31SK-(14.31.110.)-962

Įrašas galioja: Nuo 2013-05-31

11. Registro pastabos ir nuorodos: įrašų nėra

12. Kita informacija: įrašų nėra

13. Informacija apie duomenų sandoriui tikslinimą: įrašų nėra

Dokumentą atspausdino

GRAŽINA MAROZIENĖ

ŽEMĖS SKLYPO PLANAS M 1:1000

Sklypo plotas 5566 m²

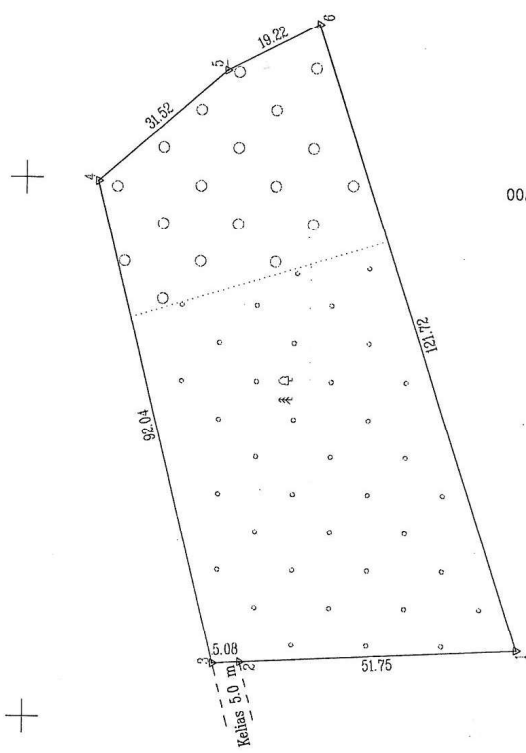
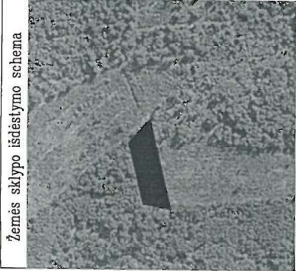

Kadastr.	vieta	Smligtų	blokas	sklypas
Žemės sklypo kadastro Nr. 9 1 5 4 0 0 0 6 164				

Gatvė, namo Nr.	Skł.Nr. 452
Kaimas (miestelis)	Padarby
Seniūnija	Kursėnų kaimiškoji
Miestas (rajonas)	Šiaulių
Apskritis	Šiaulių

Greitlybė	Greitimo žemės sklypo kadastro Nr.	Pastabas
1-2		Proj skł.Nr. 435-5
2-3		Kelias 5.0m
3-4	9154/0006:0025	
4-5	9154/0006:0027	
5-6	9154/0006:0031	
6-1	9154/0006:0151	Atlikti geodeziniui matavimai

Su paženkintomis vietovėse žemės sklypo ribomis, aprašytais 2013 m. 02 mėn. 08 d. žemės sklypo paženkimo-pašėnimo akte, ir nustatyti ploti sutinku. Žemės savininkas (naudotojas):

Lietuvos Respublika
(vardas, pavardė) (parašas) (data)

Nacionalinės žemės tarnybos prie Žemės ūkio ministerijos
Šiaulių skyrius
Pataikino: *Matius Stanulis* (vardas, pavardė)
Suderino: *[Signature]* (vardas, pavardė)

2013 m. 05 m. 29 d.
(data)

VALSTYBĖS ĮMONĖ		VALSTYBĖS ŽEMĖS FONDAS	
ŠIAULIŲ FILIALAS			
Parašas	Vardas, pavardė	Data	
Direktorė <i>[Signature]</i>	Janina Szeponienė		
Proj. Vadov. <i>[Signature]</i>	Rūta Valuškienė	2013-02	

ŽEMĖS SKLYPO RIBOS
PAŽYMETOS KADASTRO ŽEMĖLAPYJE
2013 m. 05 m. 29 d.
VI Registrų centro Šiaulių filialas
[Signature] (vardas, pavardė)

Lietuvos Respublikos skaitmeninio rastrinio ortografinio žemėlapis ORF51LT
licencinė sutartis 2011 m. kovo 24 d. Nr. IDPS-(4.27)-108, Vilnius

ŽEMĖS SKLYPO PLANAS M 1:1000

Sklypo plotas 5566 m²

Žemės sklypo kadastro Nr. 9 1 5 4 0 0 0 6

KOORDINACIŲ ŽINIARASTIS

Koordinacių sistema LKS-94		X		Y		Taško Nr.	Kodas	X	Y
Taško Nr.	Kodas	X	Y	X	Y				
1	R	6205507.91	436612.96						
2	R	6205559.59	436610.34						
3	R	6205564.66	436610.08						
4	R	6205586.65	436699.45						
5	R	6205562.75	436723.00						
6	R	6205545.61	436723.69						

SKLYPO CENTRO KOORDINATĖS		Koordinatės X/Y	
Koordinacių sistema	LKS-1994	X=	6205551
Valybė	Rūta	Y=	436659
Žiniaraštį sudarė	Rūta Viliuškienė (parašas)	2M-110	2013-02
		(kvalifikacijos patvirtinimo Nr.)	(data)

Duomenys apie žemės naudojimo apribojimus			
Eil. Nr.	Kodas	Apribojimai	Žemės plotas, m ²
1	26	Miško naudojimo apribojimai	5566



Įtraukta iš Lietuvos Administracinių teisinių pažeidimų kodekso:
 47 straipsnis. Paslovių žemėnaudos riboženklių sumaikinimas arba gadinimas - užtraukia baudą nuo dviejų šimtų penkiasdešimties iki penkių šimtų litų.
 48 straipsnis. Geodezinio pagrindo punkto bei markšiderystės ženklų sumaikinimas arba gadinimas - užtraukia baudą nuo penkių šimtų iki vieno tūkstančio litų.



VALSTYBĖS ĮMONĖ REGISTRŲ CENTRAS
Lvovo g. 25-101, 09320 Vilnius, tel. (8 5) 2688 262, el. p. info@registorcentras.lt
Duomenys kaupiami ir saugomi Juridinių asmenų registre, kodas 124110246

NEKILNOJAMOJO TURTO REGISTRO DUOMENŲ BAZĖS IŠRAŠAS

2021-03-08 13:03:54

1. Nekilnojamojo turto registre įregistruotas turtas:

Registro Nr.: 44/1576981
Registro tipas: Žemės sklypas
Sudarymo data: 2013-01-17
Šiaulių r. sav., Kuršėnų kaimiškoji sen., Liepkalnio k.

2. Nekilnojamieji daiktai:

2.1. Žemės sklypas
Šiaulių r. sav., Kuršėnų kaimiškoji sen., Liepkalnio k.
Unikalus daikto numeris: 4400-2555-4244
Žemės sklypo kadastro numeris ir kadastro vietovės pavadinimas: 9154/0005:30 Smilgių k.v.
Daikto pagrindinė naudojimo paskirtis: Miškų ūkio
Žemės sklypo naudojimo būdas: Ūkinių miškų sklypai
Žemės sklypo plotas: 2.3518 ha
Miško žemės plotas: 2.2571 ha
Miško plotas, įregistruotas Miškų valstybės kadastrė: 2.3518 ha
Duomenų apie Miškų valstybės kadastrė įregistruotą miško plotą pateikimo data: 2020-11-27
Vandens telkinių plotas: 0.0947 ha
Nusausintos žemės plotas: 0.0780 ha
Žemės ūkio naudmenų našumo balas: 30.0
Matavimų tipas: Žemės sklypas suformuotas atliekant kadastrinius matavimus
Indeksuota žemės sklypo vertė: 1933 Eur
Indeksuota žemės sklypo vertė be miško: 2 Eur
Indeksuota miško vertė: 1931 Eur
Indeksuota miško medynų vertė: 1474 Eur
Žemės sklypo vertė: 594 Eur
Sklypo vertė be miško žemės ir medynų: 1 Eur
Miško žemės ir medynų vertė: 593 Eur
Miško medynų vertė: 307 Eur
Vidutinė rinkos vertė: 2085 Eur
Vidutinės rinkos vertės nustatymo data: 2012-11-20
Vidutinės rinkos vertės nustatymo būdas: Masinis vertinimas
Kadastro duomenų nustatymo data: 2012-10-22

3. Daikto priklausiniai iš kito registro: įrašų nėra

4. Nuosavybė:

4.1. Nuosavybės teisė
Savininkas: LIETUVOS RESPUBLIKA, a.k. 111105555
Daiktas: žemės sklypas Nr. 4400-2555-4244, aprašytas p. 2.1.
Įregistravimo pagrindas: 2012-12-19 Nacionalinės žemės tarnybos teritorinio skyriaus vedėjo sprendimas Nr. 31SK(14.31.110.)2344
Įrašas galioja: Nuo 2013-01-18

5. Valstybės ir savivaldybių žemės patikėjimo teisė:

5.1. Valstybinės žemės patikėjimo teisė
Patikėtinis: Nacionalinė žemės tarnyba prie Žemės ūkio ministerijos, a.k. 188704927
Daiktas: žemės sklypas Nr. 4400-2555-4244, aprašytas p. 2.1.
Įregistravimo pagrindas: 2012-12-19 Nacionalinės žemės tarnybos teritorinio skyriaus vedėjo sprendimas Nr. 31SK(14.31.110.)2344
Įrašas galioja: Nuo 2013-01-18

6. Kitos daiktinės teisės:

6.1. Kelio servitutas - teisė važiuoti transporto priemonėmis (viešpataujantis)
Daiktas: žemės sklypas Nr. 4400-2555-4244, aprašytas p. 2.1.
Įregistravimo pagrindas: 2012-12-19 Nacionalinės žemės tarnybos teritorinio skyriaus vedėjo sprendimas Nr. 31SK(14.31.110.)2344
Plotas: 0.008 ha
Įrašas galioja: Nuo 2013-01-18

7. Juridiniai faktai: įrašų nėra

8. Žymos: įrašų nėra

9. Teritorijos, kuriose taikomos specialiosios žemės naudojimo sąlygos:

9.1. Melioruotos žemės ir melioracijos statinių apsaugos zonos (VI skyrius, antrasis skirsnis)
Daiktas: žemės sklypas Nr. 4400-2555-4244, aprašytas p. 2.1.
Įregistravimo pagrindas:

2019-06-06 Lietuvos Respublikos specialiųjų žemės naudojimo sąlygų įstatymas Nr. XIII-2166

2019-12-19 Lietuvos Respublikos žemės ūkio ministro įsakymas Nr. 3D-711

Plotas: 0.078 ha

Įrašas galioja: Nuo 2020-01-02

9.2.

Miško žemė (VI skyrius, trečiasis skirsnis)

Daiktas: žemės sklypas Nr. 4400-2555-4244, aprašytas p. 2.1.

Įregistravimo pagrindas: 2019-06-06 Lietuvos Respublikos specialiųjų žemės naudojimo sąlygų įstatymas Nr. XIII-2166

2019-12-19 Lietuvos Respublikos žemės ūkio ministro įsakymas Nr. 3D-711

Plotas: 2.2571 ha

Įrašas galioja: Nuo 2020-01-02

10. Daikto registravimas ir kadastro žymos:

10.1.

Kadastrinius matavimus atliko (kadastro žyma)

Valstybės įmonė Valstybės žemės fondas, a.k. 120093212

Daiktas: žemės sklypas Nr. 4400-2555-4244, aprašytas p. 2.1.

Įregistravimo pagrindas: 2008-05-07 Kvalifikacijos pažymėjimas Nr. 2M-M-110

2012-10-22 Nekilnojamojo daikto kadastro duomenų byla

Įrašas galioja: Nuo 2013-01-17

10.2.

Suformuotas naujas (daikto registravimas)

Daiktas: žemės sklypas Nr. 4400-2555-4244, aprašytas p. 2.1.

Įregistravimo pagrindas: 2012-12-19 Nacionalinės žemės tarnybos teritorinio skyriaus vedėjo sprendimas Nr. 31SK(14.31.110.)2344

Plotas: 2.3518 ha

Įrašas galioja: Nuo 2013-01-17

11. Registro pastabos ir nuorodos: įrašų nėra

12. Kita informacija: įrašų nėra

13. Informacija apie duomenų sandoriui tikslinimą: įrašų nėra

Dokumentą atspausdino

GRAŽINA MAROZIENĖ

ŽEMĖS SKLYPO PLANAS M 1:2000

Sklypo plotas 23518 m²

Kadastro vietoje:	Smilgiai	blokas	sklypas
žemės sklypo kadastro Nr.	9 1 5 4 0 0 0 5		30

Gatvė, namo Nr.	SKL. Nr. 469
Kaimas (miestelis)	Liepkalnis
Seniūnija	Kursėnų kaimiškoji
Miestas (rajonas)	Šiaulių
Apskritis	Šiaulių

Greitimo žemės sklypo kadastro Nr.	Pastabas
10-5	9154/0005:0309
5-7	9154/0005:0026
7-8	9118/0012:0001
8-10	9118/0012:0091

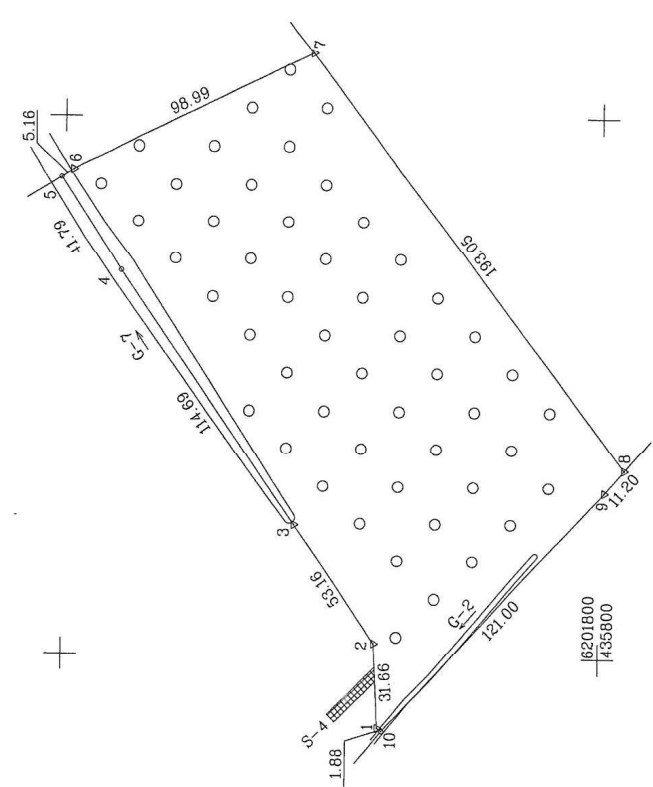

Su paženklinimais vietoje žemės sklypo ribomis, aprašytomis 2012 m.
 10 mėn. 22, d. žemės sklypo paženklinimo-parodymo akte, ir nušalalytu plotu sulinkur.
 Žemės savininkas (naudotojas):
 NŽT prie ŽŪM
 (vardas, pavardė) (data)

Nacionalinės žemės tarnybos prie Žemės ūkio ministerijos
 Šiaulių skyrius
 Patikrinęs: Vytautas specialistas
 Suderino: Vytautas Vėgmas
 (paršas) (paršas)
 (data)

VALSTYBES ĮMONĖ
 VALSTYBES ŽEMĖS FONDAS
ŠIAULIŲ FILIALAS

Pareigos: Vėgmas, parvardė
 Direktorių: Jūratė Steponienė
 Proj. vadovė: Rūta Valuškenė
 Data: 2012 m. 11 mėn. 17 d.

ŽEMĖS SKLYPO RIBOS
 PAŽYMĖTOS KADASTRO ŽEMĖLAPIJE
 2012 m. 11 mėn. 17 d.
 Vi. Registrų centro Šiaulių filialas
 Inžinierė: G. V. (paršas)
 (vardas, pavardė)

— 103 kelio servitutas – taisė važiuoti transporto priemonėms (viešpataujantis daiktas)

Lietuvos Respublikos skaitmeninio raštinio ortofotografinio žemėlapio ORF5LT licencinė sutartis 2011 m. kovo 24 d. Nr.IDPS-(4.27)-1CB, Vilnius

ŽĖMĖS SKLYPO PLANAS M 1:2000

Sklypo plotas 23518 m²

Žemės sklypo kadastro Nr.

KOORDINACIŲ ŽINIARASTIS

Koordinacių sistema LKS-94		Tiesio Nr.		Kodas		X	Y	X	Y
1	R	6201881.55		435773.45					
2	R	6201883.32		435805.06					
3	R	6201913.64		435848.71					
4	R	6201979.08		435942.91					
5	R	6202001.59		435978.12					
6	R	6201997.22		435980.86					
7	R	6201907.97		436023.69					
8	R	6201790.98		435670.13					
9	R	6201798.26		435861.62					
10	R	6201879.99		435772.40					

SKLYPO CENTRO KOORDINATĖS		Koordinatės X/Y	
Koordinacių sistema		X=6201893	
Valstybinė LKS-1994		Y=435910	
Žinierai suvare (parašas)	Rūta Valuškienė	2012	(metai)
	(vardas ir pavardė)	20-M-110	(kvalifikacijos pažymėjimo Nr.)

Ištrauka iš Lietuvos Administracinių teisių pažeidimų kodekso:

47 straipsnis. Pastovių žemėnaudos riboženklų sumaikinimas arba gadinimas – užtraukia baudą nuo dviejų šimtų penkiasdešimties iki penkių šimtų litų.

48 straipsnis. Geocentrinio pagrindo punkto bei markšėderystės ženklų sumaikinimas arba gadinimas – užtraukia baudą nuo penkių šimtų iki vieno tūkstančio litų.

Duomenys apie žemės naudojimo apribojimus			
Eil. Nr.	Kodas	Apribojimai	Žemės plotas, m ²
1	2	3	4
2	21	21 – XXI – Žemės sklype įrengtos valsiybei priklausiančios melioracijos sistemos bei įrenginiai	780
3	26	26 – XXVI – Misko naudojimo apribojimai	22571

SERVITUTAS	
Eil. Nr.	Kodas
1	103
Kelio servitutas – teisė važiuoti transporto priemonėmis (viespataujantis daiktas)	
Servituto rūšis	
Plotas, m ²	
80	





VALSTYBĖS ĮMONĖ REGISTRŲ CENTRAS

Lvovo g. 25-101, 09320 Vilnius, tel. (8 5) 2688 262, el. p. info@registrucentras.lt
Duomenys kaupiami ir saugomi Juridinių asmenų registre, kodas 124110246

NEKILNOJAMOJO TURTO REGISTRO DUOMENŲ BAZĖS IŠRAŠAS

2021-03-08 13:03:25

1. Nekilnojamojo turto registre įregistruotas turtas:

Registro Nr.: 44/1569797
Registro tipas: Žemės sklypas
Sudarymo data: 2012-12-27
Šiaulių r. sav., Kuršėnų kaimiškoji sen., Šilelių k.

2. Nekilnojamieji daiktai:

2.1. Žemės sklypas
Šiaulių r. sav., Kuršėnų kaimiškoji sen., Šilelių k.
Unikalus daikto numeris: 4400-2530-0634
Žemės sklypo kadastro numeris ir kadastro vietovės pavadinimas: 9154/0005:7 Smilgių k.v.
Daikto pagrindinė naudojimo paskirtis: Miškų ūkio
Žemės sklypo naudojimo būdas: Rekreativių miškų sklypai
Žemės sklypo plotas: 1.2841 ha
Miško žemės plotas: 1.2841 ha
Miško plotas, įregistruotas Miškų valstybės kadastrė: 1.2841 ha
Duomenų apie Miškų valstybės kadastrė įregistruotą miško plotą pateikimo data: 2020-11-27
Matavimų tipas: Žemės sklypas suformuotas atliekant kadastrinius matavimus
Indeksuota žemės sklypo vertė: 3026 Eur
Indeksuota miško vertė: 3026 Eur
Indeksuota miško medynų vertė: 2746 Eur
Žemės sklypo vertė: 747 Eur
Miško žemės ir medynų vertė: 747 Eur
Miško medynų vertė: 572 Eur
Vidutinė rinkos vertė: 3070 Eur
Vidutinės rinkos vertės nustatymo data: 2012-11-19
Vidutinės rinkos vertės nustatymo būdas: Masinis vertinimas
Kadastro duomenų nustatymo data: 2012-10-25

3. Daikto priklausiniai iš kito registro: įrašų nėra

4. Nuosavybė:

4.1. Nuosavybės teisė
Savininkas: LIETUVOS RESPUBLIKA, a.k. 111105555
Daiktas: žemės sklypas Nr. 4400-2530-0634, aprašytas p. 2.1.
Įregistravimo pagrindas: 2012-12-19 Nacionalinės žemės tarnybos teritorinio skyriaus vedėjo sprendimas Nr. 31SK(14.31.110.)2345
Įrašas galioja: Nuo 2013-01-08

5. Valstybės ir savivaldybių žemės patikėjimo teisė:

5.1. Valstybinės žemės patikėjimo teisė
Patikėtinis: Nacionalinė žemės tarnyba prie Žemės ūkio ministerijos, a.k. 188704927
Daiktas: žemės sklypas Nr. 4400-2530-0634, aprašytas p. 2.1.
Įregistravimo pagrindas: 2012-12-19 Nacionalinės žemės tarnybos teritorinio skyriaus vedėjo sprendimas Nr. 31SK(14.31.110.)2345
Įrašas galioja: Nuo 2013-01-08

6. Kitos daiktinės teisės: įrašų nėra

7. Juridiniai faktai: įrašų nėra

8. Žymos: įrašų nėra

9. Teritorijos, kuriose taikomos specialiosios žemės naudojimo sąlygos:

9.1. Paviršinių vandens telkinių pakrantės apsaugos juostos (VI skyrius, aštuntasis skirsnis)
Daiktas: žemės sklypas Nr. 4400-2530-0634, aprašytas p. 2.1.
Įregistravimo pagrindas: 2019-06-06 Lietuvos Respublikos specialiųjų žemės naudojimo sąlygų įstatymas Nr. XIII-2166
2019-12-19 Lietuvos Respublikos žemės ūkio ministro įsakymas Nr. 3D-711
Plotas: 0.1115 ha
Įrašas galioja: Nuo 2020-01-02

9.2. Paviršinių vandens telkinių apsaugos zonos (VI skyrius, septintasis skirsnis)
Daiktas: žemės sklypas Nr. 4400-2530-0634, aprašytas p. 2.1.
Įregistravimo pagrindas: 2019-06-06 Lietuvos Respublikos specialiųjų žemės naudojimo sąlygų įstatymas Nr. XIII-2166
2019-12-19 Lietuvos Respublikos žemės ūkio ministro įsakymas Nr. 3D-711
Plotas: 0.1115 ha
Įrašas galioja: Nuo 2020-01-02

9.3.

Miško žemė (VI skyrius, trečiasis skirsnis)
Daiktas: žemės sklypas Nr. 4400-2530-0634, aprašytas p. 2.1.
Įregistravimo pagrindas: 2019-06-06 Lietuvos Respublikos specialiųjų žemės naudojimo sąlygų įstatymas Nr. XIII-2166
2019-12-19 Lietuvos Respublikos žemės ūkio ministro įsakymas Nr. 3D-711
Plotas: 1.2841 ha
Įrašas galioja: Nuo 2020-01-02

10. Daikto registravimas ir kadastro žymos:

10.1.

Kadastrinius matavimus atliko (kadastro žyma)
Valstybės įmonė Valstybės žemės fondas, a.k. 120093212
Daiktas: žemės sklypas Nr. 4400-2530-0634, aprašytas p. 2.1.
Įregistravimo pagrindas: 2008-09-30 Kvalifikacijos pažymėjimas Nr. 2M-M-713
2012-10-25 Nekilnojamojo daikto kadastro duomenų byla
Įrašas galioja: Nuo 2013-01-03

10.2.

Suformuotas naujas (daikto registravimas)
Daiktas: žemės sklypas Nr. 4400-2530-0634, aprašytas p. 2.1.
Įregistravimo pagrindas: 2012-12-19 Nacionalinės žemės tarnybos teritorinio skyriaus vedėjo sprendimas Nr. 31SK(14.31.110.)2345
Plotas: 1.2841 ha
Įrašas galioja: Nuo 2013-01-03

11. Registro pastabos ir nuorodos: įrašų nėra

12. Kita informacija: įrašų nėra

13. Informacija apie duomenų sandoriui tikslinimą: įrašų nėra

Dokumentą atspausdino

GRAŽINA MAROZIENĖ

ŽEMĖS SKLYPO PLANAS M 1:2000

Sklypo plotas 12841 m²

Žemės sklypo kadastro Nr. 91154010015

KOORDINACIŲ ŽINIARŠTIS

Koordinacijų sistema LKS-94		SKLYPO CENTRO KOORDINATĖS	
Taško Nr.	Kodas	X	Y
1	R	6204332.08	434292.28
2	R	6204331.81	434304.71
3	R	6204332.93	434311.32
4	R	6204346.63	434392.09
5	R	6204367.53	434458.88
6	R	6204320.71	434480.52
7	R	6204319.99	434449.11
8	R	6204287.77	434451.11
9	R	6204287.24	434439.81
10	R	6204275.74	434439.82
11	R	6204289.36	434386.84
12	R	6204259.80	434336.50
13	R	6204245.20	434294.91

Koordinacijų sistema	LKS-94	Koordinatės X/Y	X=6204306 Y=434374
Valstybinė LKS-1994			
Žiniaraštį sudarė	(parašas)	Rajmondas Pranasauskas	2M-M-713 (valstybinis pažymėjimo Nr.)

Duomenys apie žemės naudojimo apribojimus		
Eil. Nr.	Kodas	Žemės plotas, m ²
1	26	12841
2	29	115



Įtraukta iš Lietuvos Administracinių teisinių pažeidimų kodekso:
47 straipsnis. Paslopyti žemėnaudos ribozenklų suaukinimas arba gadinimas – užtraukia baudą nuo dviejų šimtų penkiasdešimties iki penkių šimtų litų.

48 straipsnis. Geodezinio pagrindo punkto bei maršruterystės ženklų suaukinimas arba gadinimas – užtraukia baudą nuo penkių šimtų iki vieno tūkstančio litų.



VALSTYBĖS ĮMONĖ REGISTRŲ CENTRAS
Lvovo g. 25-101, 09320 Vilnius, tel. (8 5) 2688 262, el. p. info@registorcentras.lt
Duomenys kaupiami ir saugomi Juridinių asmenų registre, kodas 124110246

NEKILNOJAMOJO TURTO REGISTRO DUOMENŲ BAZĖS IŠRAŠAS

2021-03-08 13:00:11

1. Nekilnojamojo turto registre įregistruotas turtas:

Registro Nr.: 44/1614446
Registro tipas: Žemės sklypas
Sudarymo data: 2013-06-20
Šiaulių r. sav., Kuršėnų kaimiškoji sen., Pusgudžių k.

2. Nekilnojamieji daiktai:

2.1.

Žemės sklypas
Šiaulių r. sav., Kuršėnų kaimiškoji sen., Pusgudžių k.
Unikalus daikto numeris: 4400-2688-0131
Žemės sklypo kadastro numeris ir kadastro vietovės pavadinimas: 9170/0001:212 Varputėnų k.v.
Daikto pagrindinė naudojimo paskirtis: Miškų ūkio
Žemės sklypo naudojimo būdas: Ūkinių miškų sklypai
Žemės sklypo plotas: 2.3189 ha
Miško žemės plotas: 2.1293 ha
Miško plotas, įregistruotas Miškų valstybės kadastrė: 2.3189 ha
Duomenų apie Miškų valstybės kadastrė įregistruotą miško plotą pateikimo data: 2020-11-27
Vandens telkinių plotas: 0.1896 ha
Nusausintos žemės plotas: 0.1896 ha
Žemės ūkio naudmenų našumo balas: 30.0
Matavimų tipas: Žemės sklypas suformuotas atliekant kadastrinius matavimus
Indeksuota žemės sklypo vertė: 1587 Eur
Indeksuota žemės sklypo vertė be miško: 2 Eur
Indeksuota miško vertė: 1586 Eur
Indeksuota miško medynų vertė: 1392 Eur
Žemės sklypo vertė: 412 Eur
Sklypo vertė be miško žemės ir medynų: 1 Eur
Miško žemės ir medynų vertė: 411 Eur
Miško medynų vertė: 290 Eur
Vidutinė rinkos vertė: 2085 Eur
Vidutinės rinkos vertės nustatymo data: 2012-11-28
Vidutinės rinkos vertės nustatymo būdas: Masinis vertinimas
Kadastro duomenų nustatymo data: 2012-11-10

3. Daikto priklausiniai iš kito registro: įrašų nėra

4. Nuosavybė:

4.1.

Nuosavybės teisė
Savininkas: LIETUVOS RESPUBLIKA, a.k. 111105555
Daiktas: žemės sklypas Nr. 4400-2688-0131, aprašytas p. 2.1.
Įregistravimo pagrindas: 2013-06-11 Nacionalinės žemės tarnybos teritorinio skyriaus vedėjo sprendimas Nr. 31SK-(14.31.110.)-1193
Įrašas galioja: Nuo 2013-06-26

5. Valstybės ir savivaldybių žemės patikėjimo teisė:

5.1.

Valstybinės žemės patikėjimo teisė
Patikėtinis: Nacionalinė žemės tarnyba prie Žemės ūkio ministerijos, a.k. 188704927
Daiktas: žemės sklypas Nr. 4400-2688-0131, aprašytas p. 2.1.
Įregistravimo pagrindas: 2013-06-11 Nacionalinės žemės tarnybos teritorinio skyriaus vedėjo sprendimas Nr. 31SK-(14.31.110.)-1193
Įrašas galioja: Nuo 2013-06-26

6. Kitos daiktinės teisės : įrašų nėra

7. Juridiniai faktai: įrašų nėra

8. Žymos: įrašų nėra

9. Teritorijos, kuriose taikomos specialiosios žemės naudojimo sąlygos:

9.1.

Miško žemė (VI skyrius, trečiasis skirsnis)
Daiktas: žemės sklypas Nr. 4400-2688-0131, aprašytas p. 2.1.
Įregistravimo pagrindas: 2019-06-06 Lietuvos Respublikos specialiųjų žemės naudojimo sąlygų įstatymas Nr. XIII-2166
2019-12-19 Lietuvos Respublikos žemės ūkio ministro įsakymas Nr. 3D-711
Plotas: 2.1293 ha
Įrašas galioja: Nuo 2020-01-02

9.2.

Melioruotos žemės ir melioracijos statinių apsaugos zonos (VI skyrius, antrasis skirsnis)
Daiktas: žemės sklypas Nr. 4400-2688-0131, aprašytas p. 2.1.
Įregistravimo pagrindas:

2019-06-06 Lietuvos Respublikos specialiųjų žemės naudojimo sąlygų įstatymas Nr. XIII-2166
2019-12-19 Lietuvos Respublikos žemės ūkio ministro įsakymas Nr. 3D-711
Plotas: 0.1896 ha
Įrašas galioja: Nuo 2020-01-02

10. Daikto registravimas ir kadastro žymos:

10.1.

Kadastrinius matavimus atliko (kadastro žyma)
Valstybės įmonė Valstybės žemės fondas, a.k. 120093212
Daiktas: žemės sklypas Nr. 4400-2688-0131, aprašytas p. 2.1.
Įregistravimo pagrindas: 2008-05-07 Kvalifikacijos pažymėjimas Nr. 2M-M-110
2012-11-10 Nekilnojamojo daikto kadastro duomenų byla
Įrašas galioja: Nuo 2013-06-21

10.2.

Suformuotas naujas (daikto registravimas)
Daiktas: žemės sklypas Nr. 4400-2688-0131, aprašytas p. 2.1.
Įregistravimo pagrindas: 2013-06-11 Nacionalinės žemės tarnybos teritorinio skyriaus vedėjo sprendimas Nr. 31SK-(14.31.110.)-1193
Įrašas galioja: Nuo 2013-06-21

11. Registro pastabos ir nuorodos: įrašų nėra**12. Kita informacija:** įrašų nėra**13. Informacija apie duomenų sandoriui tikslinimą:** įrašų nėra

Dokumentą atspausdino

GRAŽINA MAROZIENĖ

Žemės sklypo išsėtimo schema

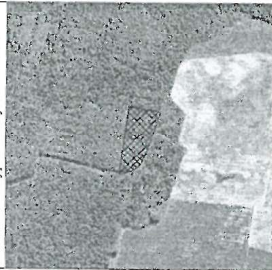

ŽEMĖS SKLYPO PLANAS M 1:2000

Sklypo plotas 23189 m²

Kadastrinio vietovės pavadinimas	Varpuolenių sklypas	blokas	sklypas
Žemės sklypo kadastrinis Nr.	9 1 7 0 0 0 0 1	1	212

Gatvė, namo Nr.	Skil. Nr. 513
Kaimas (miestelis)	Širminių
Seniūnija	Kuršėnų kaimiškoji
Miestas (rajonas)	Šiaulių
Apskritis	Šiaulių

Greitimo žemės sklypo kadastrinis Nr.	Pastabos
1-7	9170/0001:0037 riba grįovio viduriu
7-9	
9-11	9170/0001:0043 Skil. Nr.526-riba grįovio viduriu
11-1	9170/0001:0058

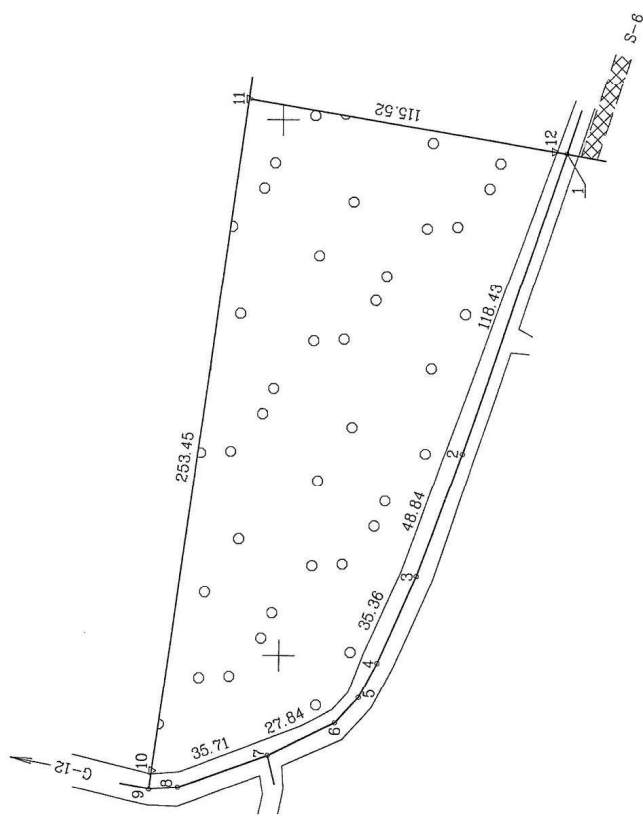

Piktetas	Alstumas
4-5	14.69
5-6	12.96
8-9	10.80
9-10	6.91
12-1	4.80

ŽEMĖS SKLYPO RIBOS
PAŽYMĖTOS KADASTRO ŽEMĖLAPEJE
2013 (data)
M. B. opėnė, Šiaulių filialas
Inžinierė
L. B. D. (vardas, pavardė)

Su paženkintomis vietovėse žemės sklypo ribomis, aprašytais 2012... m.
... 11... mėn. 10 d. žemės sklypo paženklinimo-parodymo akte, ir nustaitytu plotu sutinku:
Žemės savininkas (naudotojas)
NŽT prie ŽŪM (dalis)
(vardas, pavardė) (parašas)

Nacionalinės žemės tarnybos prie Žemės ūkio ministerijos
Šiaulių skyriaus
Patikrinęs: Aušra Radvaitė
Suderinęs: V. R. (parašas)
Data: 2012.10.10



VALSTYBĖS ĮMONĖ
VALSTYBĖS ŽEMĖS FONDAS
ŠIAULIŲ FILIALAS

Paraišas	Vardas, pavardė	Data
Direktorė	Janina Sceponienė	2012.10.10
Proj. vadovė	Rūta Vahuskienė	2012.10.10

☒ - Kelių servitutas - teisė važiuoti transporto priemonėmis (viespataujantis daiktas)

6198200
+ 427200

ŽEMĒS SKLYPO PLANAS M 1:2000

Sklypo plotas 23189 m²

Žemēs sklypo kadastro Nr. 917000101

KOORDINACIŲ ŽINIARĀSTIS

Koordinaciu sistema LKS-94		Tasko Nr.		Kodas		X	Y	X	Y
1	R	6198294.10	427187.75						
2	R	6198332.05	427075.56						
3	R	6198348.90	427029.72						
4	R	6198363.26	426997.41						
5	R	6198370.13	426984.43						
6	R	6198378.89	426974.88						
7	R	6198403.83	426962.51						
8	R	6198437.40	426950.33						
9	R	6198448.18	426949.69						
10	R	6198447.24	426956.54						
11	R	6198412.76	427207.63						
12	R	6198298.83	427188.54						
SKLYPO CENTRO KOORDINATES									
Koordinaciu sistema		Koordinates X/Y							
Valstijbe LKS-1994		X=6198380 Y=427090							
Ziniarasti sudare		Ba- (parass)		Ruta. Valstiskierne (vadais ir paradi)		2M-M-110		2012.11. (data)	

Ištrauka is Lietuvas Administraciu tasiu pazemimu kodeksa:

47 straisnis. Pastoviu zemenaucos ribozenkiu sunaikinimas arba gadinimas - užtraukia bauda nuo dviejū šimtu penkiasdesimties iki penkiū šimtu litū.

48 straisnis. Geodezinio pagrindu punkto bei maršruderysties ženklū sunaikinimas arba gadinimas - užtraukia bauda nuo penkiū šimtu iki vieno tūkstantio litū.

Duomenys apie žemēs naudojimo apribojimus			
Eil. Nr	Kodas	Apribojimai	Žemēs plotas, m ²
1	21	XII-Žemēs sklypai, kuriuose įrengtos valstybei priklausancios melioracijas sistemos bei įrenginiai	1896
2	26	XVII-Miško naudojimo apribojimai	21293

SERVITUTAS			
Eil. Nr	Kodas	Servituto rūšis	Plotas, m ²
1	103	- Kelio servitutas - teisė važiuoti transporto priemonėmis (viešpataujantis daiktas)	-





VALSTYBĖS ĮMONĖ REGISTRŲ CENTRAS

Lvovo g. 25-101, 09320 Vilnius, tel. (8 5) 2688 262, el. p. info@registrucentras.lt
Duomenys kaupiami ir saugomi Juridinių asmenų registre, kodas 124110246

NEKILNOJAMOJO TURTO REGISTRO DUOMENŲ BAZĖS IŠRAŠAS

2021-03-08 13:02:45

1. Nekilnojamojo turto registre įregistruotas turtas:

Registro Nr.: 44/1574938
Registro tipas: Žemės sklypas
Sudarymo data: 2013-01-14
Šiaulių r. sav., Raudėnų sen., Žemalėnų k.

2. Nekilnojamieji daiktai:

2.1.

Žemės sklypas
Šiaulių r. sav., Raudėnų sen., Žemalėnų k.
Unikalus daikto numeris: 4400-2548-7090
Žemės sklypo kadastro numeris ir kadastro vietovės pavadinimas: 9150/0009:11 Raudėnų k.v.
Daikto pagrindinė naudojimo paskirtis: Miškų ūkio
Žemės sklypo naudojimo būdas: Ūkinių miškų sklypai
Žemės sklypo plotas: 12.4384 ha
Žemės ūkio naudmenų plotas viso: 0.5132 ha
iš jo: pievų ir natūralių ganyklų plotas: 0.5132 ha
Miško žemės plotas: 6.6253 ha
Miško plotas, įregistruotas Miškų valstybės kadastrė: 6.6260 ha
Duomenų apie Miškų valstybės kadastrė įregistruotą miško plotą pateikimo data: 2020-11-27
Vandens telkinių plotas: 0.6375 ha
Kitos žemės plotas: 4.6624 ha
Nusausintos žemės plotas: 0.7232 ha
Žemės ūkio naudmenų našumo balas: 30.0
Matavimų tipas: Žemės sklypas suformuotas atliekant kadastrinius matavimus
Indeksuota žemės sklypo vertė: 3192 Eur
Indeksuota žemės sklypo vertė be miško: 136 Eur
Indeksuota miško vertė: 3056 Eur
Indeksuota miško medynų vertė: 2194 Eur
Žemės sklypo vertė: 1081 Eur
Sklypo vertė be miško žemės ir medynų: 85 Eur
Miško žemės ir medynų vertė: 996 Eur
Miško medynų vertė: 457 Eur
Vidutinė rinkos vertė: 8109 Eur
Vidutinės rinkos vertės nustatymo data: 2012-11-29
Vidutinės rinkos vertės nustatymo būdas: Masinis vertinimas
Kadastro duomenų nustatymo data: 2012-11-08

3. Daikto priklausiniai iš kito registro: įrašų nėra

4. Nuosavybė:

4.1.

Nuosavybės teisė
Savininkas: LIETUVOS RESPUBLIKA, a.k. 111105555
Daiktas: žemės sklypas Nr. 4400-2548-7090, aprašytas p. 2.1.
Įregistravimo pagrindas: 2012-12-21 Nacionalinės žemės tarnybos teritorinio skyriaus vedėjo sprendimas Nr. 31SK(14.31.110.)2377
Įrašas galioja: Nuo 2013-01-15

5. Valstybės ir savivaldybių žemės patikėjimo teisė:

5.1.

Valstybinės žemės patikėjimo teisė
Patikėtinis: Nacionalinė žemės tarnyba prie Žemės ūkio ministerijos, a.k. 188704927
Daiktas: žemės sklypas Nr. 4400-2548-7090, aprašytas p. 2.1.
Įregistravimo pagrindas: 2012-12-21 Nacionalinės žemės tarnybos teritorinio skyriaus vedėjo sprendimas Nr. 31SK(14.31.110.)2377
Įrašas galioja: Nuo 2013-01-15

6. Kitos daiktinės teisės : įrašų nėra

7. Juridiniai faktai: įrašų nėra

8. Žymos: įrašų nėra

9. Teritorijos, kuriose taikomos specialiosios žemės naudojimo sąlygos:

9.1.

Kelių apsaugos zonos (III skyrius, antrasis skirsnis)
Daiktas: žemės sklypas Nr. 4400-2548-7090, aprašytas p. 2.1.
Įregistravimo pagrindas: 2019-06-06 Lietuvos Respublikos specialiųjų žemės naudojimo sąlygų įstatymas Nr. XIII-2166
2019-12-19 Lietuvos Respublikos žemės ūkio ministro įsakymas Nr. 3D-711
Plotas: 0.1338 ha
Įrašas galioja: Nuo 2020-01-02

9.2.

Miško žemė (VI skyrius, trečiasis skirsnis)

Daiktas: žemės sklypas Nr. 4400-2548-7090, aprašytas p. 2.1.
Įregistravimo pagrindas: 2019-06-06 Lietuvos Respublikos specialiųjų žemės naudojimo sąlygų įstatymas Nr. XIII-2166
2019-12-19 Lietuvos Respublikos žemės ūkio ministro įsakymas Nr. 3D-711
Plotas: 6.6253 ha
Įrašas galioja: Nuo 2020-01-02

9.3.

Melioruotos žemės ir melioracijos statinių apsaugos zonos (VI skyrius, antrasis skirsnis)
Daiktas: žemės sklypas Nr. 4400-2548-7090, aprašytas p. 2.1.
Įregistravimo pagrindas: 2019-06-06 Lietuvos Respublikos specialiųjų žemės naudojimo sąlygų įstatymas Nr. XIII-2166
2019-12-19 Lietuvos Respublikos žemės ūkio ministro įsakymas Nr. 3D-711
Plotas: 0.7232 ha
Įrašas galioja: Nuo 2020-01-02

10. Daikto registravimas ir kadastro žymos:

10.1.

Kadastrinius matavimus atliko (kadastro žyma)
Valstybės įmonė Valstybės žemės fondas, a.k. 120093212
Daiktas: žemės sklypas Nr. 4400-2548-7090, aprašytas p. 2.1.
Įregistravimo pagrindas: 2008-05-07 Kvalifikacijos pažymėjimas Nr. 2M-M-110
2012-11-08 Nekilnojamojo daikto kadastro duomenų byla
Įrašas galioja: Nuo 2013-01-14

10.2.

Suformuotas naujas (daikto registravimas)
Daiktas: žemės sklypas Nr. 4400-2548-7090, aprašytas p. 2.1.
Įregistravimo pagrindas: 2012-12-21 Nacionalinės žemės tarnybos teritorinio skyriaus vedėjo sprendimas Nr. 31SK(14.31.110.)2377
Plotas: 12.4384 ha
Įrašas galioja: Nuo 2013-01-14

11. Registro pastabos ir nuorodos: įrašų nėra

12. Kita informacija: įrašų nėra

13. Informacija apie duomenų sandoriui tikslinimą: įrašų nėra

Dokumentą atspausdino

GRAŽINA MAROZIENĖ

ŽEMĖS SKLYPO PLANAS M 1:5000

Sklypo plotas 124384 m²

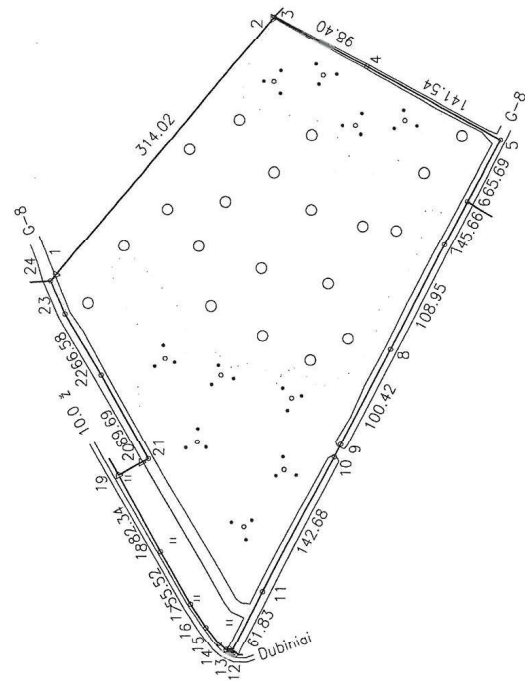
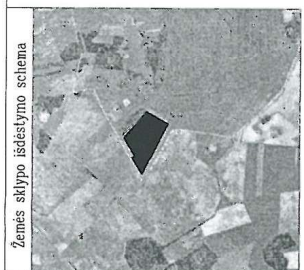

Kadastras:	vietovė	Raudėnų	blokas	sklypas
	Žemės sklypo kadastro Nr. 9 1 5 0 0 0 0 9			
Galvė, namo Nr.	SKI.Nr.671			
Kaimas (miestelis)	Žemalėnų			
Seniūnija	Raudėnų			
Miestas (rajonas)	Siaulių			
Apskritis	Siaulių			
Greitimo žemės sklypo kadastro Nr.	9150/0009:25	Pastabos		
24-3				
3-6		LVZF riba grįovio viduriu		
6-12		LVZF riba grįovio viduriu		
12-19		kelias 10.0 m pl.		
19-24				

Su paženklinomis vietovėse žemės sklypo ribomis, aprašydomis... 2012... m.
 ... mėn. OB d. žemės sklypo paženklinimo-parašymo akte, ir nusilaytu plotu sutinku:
 Žemės savininkas (naudotojas):
 (vardas, pavardė) (parašas) (data)

Linijų ontocelių lentelė	Atstumas
2-3	1,95
8-9	13,06
12-13	3,25
13-14	3,03
14-15	8,86
15-16	19,76
19-20	6,07
20-21	7,40
23-24	5,311
24-1	7,40

16205000.00
 4130000.00

ŽEMĖS SKLYPO RIBOS
 PAŽYMETOS KADASTRO ŽEMĖLAPYJE
 20.12.11 (data)
 VĮ Registrų centro Siaulių filialas
 Uždavinio operatorė
 (vardas, pavardė)

Nacionalinės žemės tarnybos prie žemės ūkio ministerijos
 Siaulių skyrius
 Paliukrino:
 Suderino:
 (parašas)
 (data)

VALSTYBĖS ĮMONĖ
 VALSTYBĖS ŽEMĖS FONDAS
 SIAULIŲ FILIALAS
 VŽF
 Pareigos:
 Direktore:
 Proj.vadovė:
 (parašas)
 (data)

ŽEMĖS SKLYPO PLANAS M 1:5000

Sklypo plotas 124384 ĩm

Žemės sklypo kadastro Nr. 9 | 1 | 5 | 0 | 0 | 0 | 9 |

KOORDINACIŲ ŽINIARASČIS

Koordinacių sistema LKS-94		SKLYPO CENTRO KOORDINATĖS	
Taško Nr.	Kodas	X	Y
1	R	6205678.40	413099.36
2	R	6205476.67	413340.01
3	R	6205475.39	413341.48
4	R	6205388.86	413294.63
5	R	6205264.12	413227.75
6	R	6205294.48	413169.50
7	R	6205315.58	413129.01
8	R	6205365.23	413032.03
9	R	6205410.95	412942.62
10	R	6205416.77	412930.93
11	R	6205483.13	412804.62
12	R	6205511.04	412749.45
13	R	6205513.94	412750.91
14	R	6205516.85	412750.07
15	R	6205523.55	412755.87
16	R	6205535.93	412771.27
17	R	6205550.50	412762.89
18	R	6205578.95	412840.57
19	R	6205618.51	412912.78
20	R	6205597.16	412924.79
21	R	6205590.79	412928.56
22	R	6205635.48	413006.32
23	R	6205669.67	413063.45
24	R	62056683.16	413093.69

Koordinatės X/Y
X=6205485
Y=413080

Žiniaraštį sudarė *[Parašas]* Rūta Vaiuškienė, 2012.11.10. (data)
(kvalifikacijos pažymėjimo Nr.)

Įtraukta iš Lietuvos Administracinių teisių pažeidimų kodekso:

47 straipsnis. Pastovų žemėnaudos riboženklų sunaikinimas arba gedimimas - užtraukia baudą

nuo dviejų šimtų penkiasdešimties iki penkių šimtų litų.

48 straipsnis. Geoderinio pagrindo punkto bei markšėderystės ženklų sunaikinimas arba gedimimas - užtraukia baudą nuo penkių šimtų iki vieno tūkstančio litų.

Duomenys apie žemės naudojimo apribojimus

Et. Nr	Kodas	Aprašymai	Žemės plotas, m²
1	2	Kelių apsaugos zonos	1338
2	21	XVI-Žemės sklypai, kuriuose įrengtos valstybei priklausanti melioracijos sistemos bei įrenginiai	7232
3	26	XVII-Miško naudojimo apribojimai	66253





VALSTYBĖS ĮMONĖ REGISTRŲ CENTRAS
Lvovo g. 25-101, 09320 Vilnius, tel. (8 5) 2688 262, el. p. info@registrucentras.lt
Duomenys kaupiami ir saugomi Juridinių asmenų registre, kodas 124110246

NEKILNOJAMOJO TURTO REGISTRO DUOMENŲ BAZĖS IŠRAŠAS

2021-03-08 13:01:45

1. Nekilnojamojo turto registre įregistruotas turtas:

Registro Nr.: 44/1575176
Registro tipas: Žemės sklypas
Sudarymo data: 2013-01-15
Šiaulių r. sav., Kuršėnų kaimiškoji sen., Minkštakių k.

2. Nekilnojamieji daiktai:

2.1. Žemės sklypas
Šiaulių r. sav., Kuršėnų kaimiškoji sen., Minkštakių k.
Unikalus daikto numeris: 4400-2549-9081
Žemės sklypo kadastro numeris ir kadastro vietovės pavadinimas: 9114/0001:3 Gergždelių k.v.
Daikto pagrindinė naudojimo paskirtis: Miškų ūkio
Žemės sklypo naudojimo būdas: Ūkinių miškų sklypai
Žemės sklypo plotas: 1.5547 ha
Miško žemės plotas: 1.5547 ha
Miško plotas, įregistruotas Miškų valstybės kadastrė: 1.5546 ha
Duomenų apie Miškų valstybės kadastrė įregistruotą miško plotą pateikimo data: 2020-11-27
Žemės ūkio naudmenų našumo balas: 30.0
Matavimų tipas: Žemės sklypas suformuotas atliekant kadastrinius matavimus
Indeksuota žemės sklypo vertė: 490 Eur
Indeksuota miško vertė: 490 Eur
Indeksuota miško medynų vertė: 264 Eur
Žemės sklypo vertė: 196 Eur
Sklypo vertė be miško žemės ir medynų: 0 Eur
Miško žemės ir medynų vertė: 196 Eur
Miško medynų vertė: 55 Eur
Vidutinė rinkos vertė: 637 Eur
Vidutinės rinkos vertės nustatymo data: 2012-11-07
Vidutinės rinkos vertės nustatymo būdas: Masinis vertinimas
Kadastro duomenų nustatymo data: 2012-10-22

3. Daikto priklausiniai iš kito registro: įrašų nėra

4. Nuosavybė:

4.1. Nuosavybės teisė
Savininkas: LIETUVOS RESPUBLIKA, a.k. 111105555
Daiktas: žemės sklypas Nr. 4400-2549-9081, aprašytas p. 2.1.
Įregistravimo pagrindas: 2012-12-11 Nacionalinės žemės tarnybos teritorinio skyriaus vedėjo sprendimas Nr. 31SK(14.31.110.)2160
Įrašas galioja: Nuo 2013-01-15

5. Valstybės ir savivaldybių žemės patikėjimo teisė:

5.1. Valstybinės žemės patikėjimo teisė
Patikėtinis: Nacionalinė žemės tarnyba prie Žemės ūkio ministerijos, a.k. 188704927
Daiktas: žemės sklypas Nr. 4400-2549-9081, aprašytas p. 2.1.
Įregistravimo pagrindas: 2012-12-11 Nacionalinės žemės tarnybos teritorinio skyriaus vedėjo sprendimas Nr. 31SK(14.31.110.)2160
Įrašas galioja: Nuo 2013-01-15

6. Kitos daiktinės teisės: įrašų nėra

7. Juridiniai faktai: įrašų nėra

8. Žymos: įrašų nėra

9. Teritorijos, kuriose taikomos specialiosios žemės naudojimo sąlygos:

9.1. Miško žemė (VI skyrius, trečiasis skirsnis)
Daiktas: žemės sklypas Nr. 4400-2549-9081, aprašytas p. 2.1.
Įregistravimo pagrindas: 2019-06-06 Lietuvos Respublikos specialiųjų žemės naudojimo sąlygų įstatymas Nr. XIII-2166
2019-12-19 Lietuvos Respublikos žemės ūkio ministro įsakymas Nr. 3D-711
Plotas: 1.5547 ha
Įrašas galioja: Nuo 2020-01-02

10. Daikto registravimas ir kadastro žymos:

10.1. Kadastrinius matavimus atliko (kadastro žyma)
Valstybės įmonė Valstybės žemės fondas, a.k. 120093212
Daiktas: žemės sklypas Nr. 4400-2549-9081, aprašytas p. 2.1.
Įregistravimo pagrindas: 2008-05-07 Kvalifikacijos pažymėjimas Nr. 2M-M-110
2012-10-22 Nekilnojamojo daikto kadastro duomenų byla

Jrašas galioja: Nuo 2013-01-15

10.2.

Suformuotas naujas (daikto registravimas)
Daiktas: žemės sklypas Nr. 4400-2549-9081, aprašytas p. 2.1.
registravimo pagrindas: 2012-12-11 Nacionalinės žemės tarnybos teritorinio skyriaus vedėjo
sprendimas Nr. 31SK(14.31.110.)2160
Plotas: 1.5547 ha
Jrašas galioja: Nuo 2013-01-15

11. Registro pastabos ir nuorodos: įrašų nėra

12. Kita informacija: įrašų nėra

13. Informacija apie duomenų sandoriui tikslinimą: įrašų nėra

Dokumentą atspausdino

GRAŽINA MAROZIENĖ

ŽEMĖS SKLYPO PLANAS M 1:2000

Sklypo plotas 15547 m²

Žemės sklypo kadastro Nr. 9 1 1 1 4 0 1 0 0 1

KOORDINACIJŲ ŽINIARŠTIS

Koordinacijų sistema LKS-94		Koordinatės X/Y	
Taško Nr.	Kodas	X	Y
1	R	6208148.96	442389.10
2	R	6208185.86	442374.97
3	R	6208218.10	442363.16
4	R	6208239.26	442367.45
5	R	6208302.22	442459.81
6	R	6208317.94	442481.11
7	R	6208333.95	442502.12
8	R	6208351.57	442535.63
9	R	6208325.21	442576.08
10	R	6208236.93	442482.99
11	R	6208161.03	442401.18

SKLYPO CENTRO KOORDINATĖS	
Koordinacijų sistema	Koordinatės X/Y
Valstybinė LKS-1994	X=6208258 Y=442457
Žiniaraštį sudarė	(parašas) Rūta, Valiuskienė, 20M-M-110 (kvalifikacijos pažymėjimo Nr.)
	2022-11-03 (data)

Duomenys apie žemės naudojimo apribojimus			
Eil. Nr.	Kodas	Apribojimai	Žemės plotas, m ²
1	2	3	4
2	26	26 - XXVI-Miško naudojimo apribojimai	15547



išbraukta iš Lietuvos Administracinių teisių pažeidimų kodekso:
 47 straipsnis. Paslovių žemėnaudos ribojimų sumažinimas arba gėdinimas - užtraukia baudą nuo dviejų šimtų penkiasdešimties iki penkių šimtų litų
 48 straipsnis. Geodezinio pagrindo punkto bei maršruterystės ženklų sumažinimas arba gėdinimas - užtraukia baudą nuo penkių šimtų iki vieno tūkstančio litų.



VALSTYBĖS ĮMONĖ REGISTRŲ CENTRAS
Lvovo g. 25-101, 09320 Vilnius, tel. (8 5) 2688 262, el.p. info@registrucentras.lt

NEKILNOJAMOJO TURTO REGISTRO DUOMENŲ BAZĖS IŠRAŠAS
su istorija

2020-02-03 11:47:54

1. Nekilnojamojo turto registre įregistruotas turtas:

Registro Nr.: **44/2205278**
Registro tipas: **Žemės sklypas**
Sudarymo data: **2018-01-22**
Šiaulių r. sav., Šiaulių kaimiškoji sen., Šlepkų vs.

2. Nekilnojamieji daiktai:

2.1. **Žemės sklypas**
Šiaulių r. sav., Šiaulių kaimiškoji sen., Šlepkų vs.
Unikalus daikto numeris: **4400-4888-0619**
Žemės sklypo kadastro numeris ir kadastro vietovės pavadinimas: **9105/0010:544 Bubių k.v.**
Daikto pagrindinė naudojimo paskirtis: **Miškų ūkio**
Žemės sklypo naudojimo būdas: **Ūkinių miškų sklypai**
Žemės sklypo plotas: **1.2702 ha**
Miško žemės plotas: **1.2702 ha**
Nusausintos žemės plotas: **0.0816 ha**
Žemės ūkio naudmenų našumo balas: **39.9**
Matavimų tipas: **Žemės sklypas suformuotas atliekant kadastrinius matavimus**
Indeksuota žemės sklypo vertė: **1806 Eur**
Indeksuota miško vertė: **1806 Eur**
Indeksuota miško medynų vertė: **1603 Eur**
Žemės sklypo vertė: **461 Eur**
Miško žemės ir medynų vertė: **461 Eur**
Miško medynų vertė: **334 Eur**
Vidutinė rinkos vertė: **2210 Eur**
Vidutinės rinkos vertės nustatymo data: **2017-11-03**
Vidutinės rinkos vertės nustatymo būdas: **Masinis vertinimas**
Kadastro duomenų nustatymo data: **2017-11-03**

3. Daikto priklausiniai iš kito registro: įrašų nėra

4. Nuosavybė:

4.1. **Nuosavybės teisė**
Savininkas: **LIETUVOS RESPUBLIKA, a.k. 111105555**
Daiktas: **žemės sklypas Nr. 4400-4888-0619, aprašytas p. 2.1.**
Įregistravimo pagrindas: **2018-01-12 Nacionalinės žemės tarnybos teritorinio skyriaus vedėjo sprendimas Nr. 31SK-47-(14.31.110.)**
Įrašas galioja: **Nuo 2018-01-23**

5. Valstybės ir savivaldybių žemės patikėjimo teisė:

5.1. **Valstybinė žemės patikėjimo teisė**
Patikėtinis: **Nacionalinė žemės tarnyba prie Žemės ūkio ministerijos, a.k. 188704927**
Daiktas: **žemės sklypas Nr. 4400-4888-0619, aprašytas p. 2.1.**
Įregistravimo pagrindas: **2018-01-12 Nacionalinės žemės tarnybos teritorinio skyriaus vedėjo sprendimas Nr. 31SK-47-(14.31.110.)**
Įrašas galioja: **Nuo 2018-01-23**

6. Kitos daiktinės teisės : įrašų nėra

7. Juridiniai faktai: įrašų nėra

8. Žymos: įrašų nėra

9. Teritorijos, kuriose taikomos specialiosios žemės naudojimo sąlygos:

9.1. **Paviršinių vandens telkinių pakrantės apsaugos juostos (VI skyrius, aštuntasis skirsnis)**
Daiktas: **žemės sklypas Nr. 4400-4888-0619, aprašytas p. 2.1.**
Įregistravimo pagrindas: **2019-06-06 Lietuvos Respublikos specialiųjų žemės naudojimo sąlygų įstatymas Nr. XIII-2166**
2019-12-19 Lietuvos Respublikos žemės ūkio ministro įsakymas Nr. 3D-711
Plotas: **0.0318 ha**
Įrašas galioja: **Nuo 2020-01-02**

9.2. **Paviršinių vandens telkinių apsaugos zonos (VI skyrius, septintasis skirsnis)**
Daiktas: **žemės sklypas Nr. 4400-4888-0619, aprašytas p. 2.1.**
Įregistravimo pagrindas: **2019-06-06 Lietuvos Respublikos specialiųjų žemės naudojimo sąlygų įstatymas Nr. XIII-2166**
2019-12-19 Lietuvos Respublikos žemės ūkio ministro įsakymas Nr. 3D-711
Plotas: **0.0318 ha**
Įrašas galioja: **Nuo 2020-01-02**

9.3. **Miško žemė (VI skyrius, trečiasis skirsnis)**
Daiktas: **žemės sklypas Nr. 4400-4888-0619, aprašytas p. 2.1.**

- [registravimo pagrindas: 2019-06-06 Lietuvos Respublikos specialiųjų žemės naudojimo sąlygų įstatymas Nr. XIII-2166
2019-12-19 Lietuvos Respublikos žemės ūkio ministro įsakymas Nr. 3D-711
Plotas: 1.1886 ha
[rašas galioja: Nuo 2020-01-02
- 9.4. Melioruotos žemės ir melioracijos statinių apsaugos zonos (VI skyrius, antrasis skirsnis)
Daiktas: žemės sklypas Nr. 4400-4888-0619, aprašytas p. 2.1.
[registravimo pagrindas: 2019-06-06 Lietuvos Respublikos specialiųjų žemės naudojimo sąlygų įstatymas Nr. XIII-2166
2019-12-19 Lietuvos Respublikos žemės ūkio ministro įsakymas Nr. 3D-711
Plotas: 0.0816 ha
[rašas galioja: Nuo 2020-01-02
- 9.5. [X] XXIX. Paviršinio vandens telkinių pakrantės apsaugos juostos
Daiktas: žemės sklypas Nr. 4400-4888-0619, aprašytas p. 2.1.
[registravimo pagrindas: 2018-01-12 Nacionalinės žemės tarnybos teritorinio skyriaus vedėjo sprendimas Nr. 31SK-47-(14.31.110.)
Plotas: 0.0318 ha
Išregistravimo pagrindas: 2019-06-06 Lietuvos Respublikos specialiųjų žemės naudojimo sąlygų įstatymas Nr. XIII-2166
2019-12-19 Lietuvos Respublikos žemės ūkio ministro įsakymas Nr. 3D-711
[rašas galioja: Nuo 2018-01-23 iki 2020-01-02
- 9.6. [X] XXIX. Paviršinio vandens telkinių apsaugos zonos
Daiktas: žemės sklypas Nr. 4400-4888-0619, aprašytas p. 2.1.
[registravimo pagrindas: 2018-01-12 Nacionalinės žemės tarnybos teritorinio skyriaus vedėjo sprendimas Nr. 31SK-47-(14.31.110.)
Plotas: 0.0318 ha
Išregistravimo pagrindas: 2019-06-06 Lietuvos Respublikos specialiųjų žemės naudojimo sąlygų įstatymas Nr. XIII-2166
2019-12-19 Lietuvos Respublikos žemės ūkio ministro įsakymas Nr. 3D-711
[rašas galioja: Nuo 2018-01-23 iki 2020-01-02
- 9.7. [X] XXVI. Miško naudojimo apribojimai
Daiktas: žemės sklypas Nr. 4400-4888-0619, aprašytas p. 2.1.
[registravimo pagrindas: 2018-01-12 Nacionalinės žemės tarnybos teritorinio skyriaus vedėjo sprendimas Nr. 31SK-47-(14.31.110.)
Plotas: 1.1886 ha
Išregistravimo pagrindas: 2019-06-06 Lietuvos Respublikos specialiųjų žemės naudojimo sąlygų įstatymas Nr. XIII-2166
2019-12-19 Lietuvos Respublikos žemės ūkio ministro įsakymas Nr. 3D-711
[rašas galioja: Nuo 2018-01-23 iki 2020-01-02
- 9.8. [X] XXI. Žemės sklypai, kuriuose įrengtos valstybei priklausančios melioracijos sistemos bei įrenginiai
Daiktas: žemės sklypas Nr. 4400-4888-0619, aprašytas p. 2.1.
[registravimo pagrindas: 2018-01-12 Nacionalinės žemės tarnybos teritorinio skyriaus vedėjo sprendimas Nr. 31SK-47-(14.31.110.)
Plotas: 0.0816 ha
Išregistravimo pagrindas: 2019-06-06 Lietuvos Respublikos specialiųjų žemės naudojimo sąlygų įstatymas Nr. XIII-2166
2019-12-19 Lietuvos Respublikos žemės ūkio ministro įsakymas Nr. 3D-711
[rašas galioja: Nuo 2018-01-23 iki 2020-01-02

10. Daikto registravimas ir kadastro žymos:

10.1.

Kadastrinius matavimus atliko (kadastro žyma)
VIKTORAS MEDIŠAUSKAS

- Daiktas: žemės sklypas Nr. 4400-4888-0619, aprašytas p. 2.1.
[registravimo pagrindas: 2008-04-15 Kvalifikacijos pažymėjimas Nr. 2M-M-20
2017-11-03 Nekilnojamojo daikto kadastro duomenų byla
[rašas galioja: Nuo 2018-01-23

10.2.

Suformuotas naujas (daikto registravimas)

- Daiktas: žemės sklypas Nr. 4400-4888-0619, aprašytas p. 2.1.
[registravimo pagrindas: 2018-01-12 Nacionalinės žemės tarnybos teritorinio skyriaus vedėjo sprendimas Nr. 31SK-47-(14.31.110.)
[rašas galioja: Nuo 2018-01-23

11. Registro pastabos ir nuorodos: [rašų nėra**12. Kita informacija: [rašų nėra****13. Informacija apie duomenų sandoriui tikslinimą: [rašų nėra****14. Asmenvardžių istorija: [rašų nėra**

2020-02-03 11:47:54

Dokumentą atspausdino

GRAŽINA MAROZIENĖ

ELEKTRONINIO DOKUMENTO METADUOMENYS

Dokumento pavadinimas (antraštė)	Žemės sklypo planas
Dokumento sudarytojas (-ai)	VIKTORAS MEDIŠAUSKAS, Matininkas, MB Altagis
Dokumento registracijos data ir numeris	2017-11-03
Dokumento lapų skaičius	2
Parašo paskirtis	Pasirašymas
Parašą sukūrusio asmens vardas, pavardė ir pareigos	VIKTORAS MEDIŠAUSKAS, Matininkas
Sertifikatas išduotas	VIKTORAS MEDIŠAUSKAS, LT
Parašo sukūrimo data ir laikas	2018.01.04 18:53:25 (GMT+02:00)
Parašo formatas	PAdES
Laiko žymoje nurodytas laikas	2018.01.04 18:53:25 (GMT+02:00)
Informacija apie sertifikavimo paslaugų teikėją	VI Registru Centras RCSC (IssuingCA-A), VI Registru Centras - I.k. 124110246, LT
Sertifikato galiojimo laikas	Nuo 2016.04.19 13:11:50 iki 2018.04.19 13:11:50
Parašo paskirtis	Byla patikrinta
Parašą sukūrusio asmens vardas, pavardė ir pareigos	SANDRA JANCEVIČIENĖ, Vyriausiasis specialistas
Sertifikatas išduotas	SANDRA JANCEVIČIENĖ, Nacionalinė žemės tarnyba prie Žemės ūkio ministerijos, LT
Parašo sukūrimo data ir laikas	2018.01.10 09:54:09 (GMT+02:00)
Parašo formatas	PAdES
Laiko žymoje nurodytas laikas	2018.01.10 09:54:09 (GMT+02:00)
Informacija apie sertifikavimo paslaugų teikėją	ADIC CA-B, Asmens dokumentu israsymo centras prie LR VRM, LT
Sertifikato galiojimo laikas	Nuo 2017.12.20 09:27:26 iki 2020.12.19 09:27:26
Parašo paskirtis	Byla suderinta
Parašą sukūrusio asmens vardas, pavardė ir pareigos	ZIGMANTAS DONATAS DRANGINIS, Skyriaus vedėjo pavaduotojas
Sertifikatas išduotas	ZIGMANTAS DONATAS DRANGINIS, Nacionalinė žemės tarnyba prie Žemės ūkio ministerijos, LT
Parašo sukūrimo data ir laikas	2018.01.10 16:04:05 (GMT+02:00)
Parašo formatas	PAdES
Laiko žymoje nurodytas laikas	2018.01.10 16:04:05 (GMT+02:00)
Informacija apie sertifikavimo paslaugų teikėją	Nacionalinis sertifikavimo centras (IssuingCA-A), Gyventojų registro tarnyba prie LR VRM - i.k. 188756767, LT
Sertifikato galiojimo laikas	Nuo 2015.03.03 11:15:29 iki 2018.03.02 11:15:29
Parašo paskirtis	Žemės sklypo ribos pažymėtos kadastro žemėlapyje
Parašą sukūrusio asmens vardas, pavardė ir pareigos	LIDIJA DULEVIČIENĖ, Kadastro ekspertė
Sertifikatas išduotas	LIDIJA DULEVIČIENĖ, LT
Parašo sukūrimo data ir laikas	2018.01.23 09:44:38 (GMT+02:00)
Parašo formatas	PAdES
Laiko žymoje nurodytas laikas	2018.01.23 09:44:38 (GMT+02:00)
Informacija apie sertifikavimo paslaugų teikėją	VI Registru Centras RCSC (IssuingCA-A), VI Registru Centras - I.k. 124110246, LT
Sertifikato galiojimo laikas	Nuo 2018.01.22 11:46:30 iki 2020.01.22 11:46:30
Parašo paskirtis	Pasirašymas
Parašą sukūrusio asmens vardas, pavardė ir pareigos	VI Registru Centras RCSC (TSA)
Sertifikatas išduotas	VI Registru Centras RCSC (TSA), nCipher DSE ESN:5ACD-2D88-0855, LT
Parašo sukūrimo data ir laikas	2018.01.23 11:36:36 (GMT+02:00)
Parašo formatas	PAdES
Laiko žymoje nurodytas laikas	2018.01.23 11:36:36 (GMT+02:00)



Pasirašas tikras

g/h

Informacija apie sertifikavimo paslaugų teikėją	VI Registru Centras RCSC (RootCA), VI Registru Centras - I.k. 124110246, LT
Sertifikato galiojimo laikas	Nuo 2017.01.09 20:30:43 iki 2021.01.09 20:30:43
Pagrindinio dokumento priedų skaičius	1
Pagrindinio dokumento priedai	91050010 -20180104.dwg
Pagrindinio dokumento priedamų dokumentų skaičius	-
Priedami dokumentai	-
Programinės įrangos, kuria naudojantis sudarytas elektroninis dokumentas, pavadinimas	GeoMatininkas, versija 3.25
Informacija apie elektroninio (-ių) parašo (-ų) tikrinimą (tikrinimo data)	Dokumento parašų tikrinime yra perspėjimų: CERTIFICATE_EXPIRED VI Registru Centras RCSC (TSA) parašo tikrinime yra perspėjimas: WARNINGS OCCURED. Kodas: CERTIFICATE_EXPIRED.
Papildomi metaduomenys	Nuorašą suformavo 2021.03.01 15:26:21 GRAŽINA MAROZIENĖ

Nuorašas tikras
 Lygiavimų specialistas

 Gražina Marozienė
 2021-03-01





VALSTYBĖS ĮMONĖ REGISTRŲ CENTRAS
Lvovo g. 25-101, 09320 Vilnius, tel. (8 5) 2688 262, el.p. info@registrucentras.lt

NEKILNOJAMOJO TURTO REGISTRO DUOMENŲ BAZĖS IŠRAŠAS
su istorija

2020-02-03 11:50:59

1. Nekilnojamojo turto registre įregistruotas turtas:

Registro Nr.: **44/1707911**
Registro tipas: **Žemės sklypas**
Sudarymo data: **2014-05-28**
Šiaulių r. sav., Šakynos sen., Tautgailių II k.

2. Nekilnojamieji daiktai:

2.1. **Žemės sklypas**
Šiaulių r. sav., Šakynos sen., Tautgailių II k.
Unikalus daikto numeris: **4400-2980-6471**
Žemės sklypo kadastro numeris ir kadastro vietovės pavadinimas: **9160/0001:66 Šelvėnų k.v.**
Daikto pagrindinė naudojimo paskirtis: **Miškų ūkio**
Žemės sklypo naudojimo būdas: **Ūkinių miškų sklypai**
Žemės sklypo plotas: **7.9192 ha**
Miško žemės plotas: **7.6628 ha**
Vandens telkinių plotas: **0.2564 ha**
Nusausintos žemės plotas: **0.2564 ha**
Matavimų tipas: **Žemės sklypas suformuotas atliekant kadastrinius matavimus**
Indeksuota žemės sklypo vertė: **3139 Eur**
Indeksuota žemės sklypo vertė be miško: **5 Eur**
Indeksuota miško vertė: **3134 Eur**
Indeksuota miško medynų vertė: **1454 Eur**
Žemės sklypo vertė: **1356 Eur**
Sklypo vertė be miško žemės ir medynų: **3 Eur**
Miško žemės ir medynų vertė: **1353 Eur**
Miško medynų vertė: **303 Eur**
Vidutinė rinkos vertė: **4026 Eur**
Vidutinės rinkos vertės nustatymo data: **2014-03-21**
Vidutinės rinkos vertės nustatymo būdas: **Masinis vertinimas**
Kadastro duomenų nustatymo data: **2014-01-02**

3. Daikto priklausiniai iš kito registro: įrašų nėra

4. Nuosavybė:

4.1. **Nuosavybės teisė**
Savininkas: **LIETUVOS RESPUBLIKA, a.k. 111105555**
Daiktas: **žemės sklypas Nr. 4400-2980-6471, aprašytas p. 2.1.**
Įregistravimo pagrindas: **2014-05-14 Nacionalinės žemės tarnybos teritorinio skyriaus vedėjo sprendimas Nr. 31SK-(14.31.110.)-999**
Įrašas galioja: **Nuo 2014-05-29**

5. Valstybės ir savivaldybių žemės patikėjimo teisė:

5.1. **Valstybinės žemės patikėjimo teisė**
Patikėtinis: **Nacionalinė žemės tarnyba prie Žemės ūkio ministerijos, a.k. 188704927**
Daiktas: **žemės sklypas Nr. 4400-2980-6471, aprašytas p. 2.1.**
Įregistravimo pagrindas: **2014-05-14 Nacionalinės žemės tarnybos teritorinio skyriaus vedėjo sprendimas Nr. 31SK-(14.31.110.)-999**
Įrašas galioja: **Nuo 2014-05-29**

6. Kitos daiktinės teisės : įrašų nėra

7. Juridiniai faktai: įrašų nėra

8. Žymos: įrašų nėra

9. Teritorijos, kuriose taikomos specialiosios žemės naudojimo sąlygos:

9.1. **Paviršinių vandens telkinių apsaugos zonos (VI skyrius, septintasis skirsnis)**
Daiktas: **žemės sklypas Nr. 4400-2980-6471, aprašytas p. 2.1.**
Įregistravimo pagrindas: **2019-06-06 Lietuvos Respublikos specialiųjų žemės naudojimo sąlygų įstatymas Nr. XIII-2166**
2019-12-19 Lietuvos Respublikos žemės ūkio ministro įsakymas Nr. 3D-711
Plotas: **3.6872 ha**
Įrašas galioja: **Nuo 2020-01-02**

9.2. **Paviršinių vandens telkinių pakrantės apsaugos juostos (VI skyrius, aštuntasis skirsnis)**
Daiktas: **žemės sklypas Nr. 4400-2980-6471, aprašytas p. 2.1.**
Įregistravimo pagrindas: **2019-06-06 Lietuvos Respublikos specialiųjų žemės naudojimo sąlygų įstatymas Nr. XIII-2166**
2019-12-19 Lietuvos Respublikos žemės ūkio ministro įsakymas Nr. 3D-711
Plotas: **0.1805 ha**
Įrašas galioja: **Nuo 2020-01-02**

- 9.3. **Miško žemė (VI skyrius, trečiasis skirsnis)**
 Daiktas: žemės sklypas Nr. 4400-2980-6471, aprašytas p. 2.1.
 Įregistravimo pagrindas: 2019-06-06 Lietuvos Respublikos specialiųjų žemės naudojimo sąlygų įstatymas Nr. XIII-2166
 2019-12-19 Lietuvos Respublikos žemės ūkio ministro įsakymas Nr. 3D-711
 Plotas: 7.6628 ha
 Įrašas galioja: Nuo 2020-01-02
- 9.4. **Melioruotos žemės ir melioracijos statinių apsaugos zonos (VI skyrius, antrasis skirsnis)**
 Daiktas: žemės sklypas Nr. 4400-2980-6471, aprašytas p. 2.1.
 Įregistravimo pagrindas: 2019-06-06 Lietuvos Respublikos specialiųjų žemės naudojimo sąlygų įstatymas Nr. XIII-2166
 2019-12-19 Lietuvos Respublikos žemės ūkio ministro įsakymas Nr. 3D-711
 Plotas: 0.2564 ha
 Įrašas galioja: Nuo 2020-01-02
- 9.5. [X] **XXIX. Paviršinio vandens telkinių apsaugos zonos**
 Daiktas: žemės sklypas Nr. 4400-2980-6471, aprašytas p. 2.1.
 Įregistravimo pagrindas: 2014-05-14 Nacionalinės žemės tarnybos teritorinio skyriaus vedėjo sprendimas Nr. 31SK-(14.31.110.)-999
 Plotas: 3.6872 ha
 Išregistravimo pagrindas: 2019-06-06 Lietuvos Respublikos specialiųjų žemės naudojimo sąlygų įstatymas Nr. XIII-2166
 2019-12-19 Lietuvos Respublikos žemės ūkio ministro įsakymas Nr. 3D-711
 Įrašas galioja: Nuo 2014-05-29 iki 2020-01-02
- 9.6. [X] **XXIX. Paviršinio vandens telkinių pakrantės apsaugos juostos**
 Daiktas: žemės sklypas Nr. 4400-2980-6471, aprašytas p. 2.1.
 Įregistravimo pagrindas: 2014-05-14 Nacionalinės žemės tarnybos teritorinio skyriaus vedėjo sprendimas Nr. 31SK-(14.31.110.)-999
 Plotas: 0.1805 ha
 Išregistravimo pagrindas: 2019-06-06 Lietuvos Respublikos specialiųjų žemės naudojimo sąlygų įstatymas Nr. XIII-2166
 2019-12-19 Lietuvos Respublikos žemės ūkio ministro įsakymas Nr. 3D-711
 Įrašas galioja: Nuo 2014-05-29 iki 2020-01-02
- 9.7. [X] **XXVI. Miško naudojimo apribojimai**
 Daiktas: žemės sklypas Nr. 4400-2980-6471, aprašytas p. 2.1.
 Įregistravimo pagrindas: 2014-05-14 Nacionalinės žemės tarnybos teritorinio skyriaus vedėjo sprendimas Nr. 31SK-(14.31.110.)-999
 Plotas: 7.6628 ha
 Išregistravimo pagrindas: 2019-06-06 Lietuvos Respublikos specialiųjų žemės naudojimo sąlygų įstatymas Nr. XIII-2166
 2019-12-19 Lietuvos Respublikos žemės ūkio ministro įsakymas Nr. 3D-711
 Įrašas galioja: Nuo 2014-05-29 iki 2020-01-02
- 9.8. [X] **XXI. Žemės sklypai, kuriuose įrengtos valstybei priklausančios melioracijos sistemos bei įrenginiai**
 Daiktas: žemės sklypas Nr. 4400-2980-6471, aprašytas p. 2.1.
 Įregistravimo pagrindas: 2014-05-14 Nacionalinės žemės tarnybos teritorinio skyriaus vedėjo sprendimas Nr. 31SK-(14.31.110.)-999
 Plotas: 0.2564 ha
 Išregistravimo pagrindas: 2019-06-06 Lietuvos Respublikos specialiųjų žemės naudojimo sąlygų įstatymas Nr. XIII-2166
 2019-12-19 Lietuvos Respublikos žemės ūkio ministro įsakymas Nr. 3D-711
 Įrašas galioja: Nuo 2014-05-29 iki 2020-01-02

10. Daikto registravimas ir kadastro žymos:

- 10.1. **Kadastrinius matavimus atliko (kadastro žyma)**
 Valstybės įmonė Valstybės žemės fondas, a.k. 120093212
 Daiktas: žemės sklypas Nr. 4400-2980-6471, aprašytas p. 2.1.
 Įregistravimo pagrindas: 2011-06-16 Kvalifikacijos pažymėjimas Nr. 2M-M-1436
 2014-03-21 Nekilnojamojo daikto kadastro duomenų byla
 Įrašas galioja: Nuo 2014-05-29
- 10.2. **Suformuotas naujas (daikto registravimas)**
 Daiktas: žemės sklypas Nr. 4400-2980-6471, aprašytas p. 2.1.
 Įregistravimo pagrindas: 2014-05-14 Nacionalinės žemės tarnybos teritorinio skyriaus vedėjo sprendimas Nr. 31SK-(14.31.110.)-999
 Įrašas galioja: Nuo 2014-05-29

11. Registro pastabos ir nuorodos: įrašų nėra**12. Kita informacija: įrašų nėra****13. Informacija apie duomenų sandoriui tikslinimą: įrašų nėra****14. Asmenvardžių istorija:**

- 14.1. **Asmuo: Valstybės įmonė Valstybės žemės fondas**
 nuo 2010-10-19: Valstybės įmonė Valstybės žemės fondas, a.k. 120093212, reg.d.1995-03-20
 nuo 1997-12-10 iki 2010-10-19: Valstybės įmonė Valstybinis žemėtvarkos institutas
 nuo 1990-12-17 iki 1997-12-10: VALSTYBINIS ŽEMĖTVARKOS INSTITUTAS

2020-02-03 11:50:59

Dokumentą atspausdino

GRAŽINA MAROZIENĖ

ŽEMĖS SKLYPO PLANAS M 1:2000

Sklypo plotas 79192 m²

Žemės sklypo kadaastro Nr. 9 | 1 | 6 | 0 | 0 | 0 | 0 | 1 |

KOORDINACIŲ ŽINIARŠTIS

Koordinacių sistema LKS-94		Tiesio Nr.		Kodas		X		Y	
Tiesio Nr.	Kodas	X	Y	Tiesio Nr.	Kodas	X	Y	Tiesio Nr.	Y
1	R	6224258.70	441125.73						
2	R	6224258.95	441133.76						
3	R	6224264.58	441306.90						
4	R	6224262.06	441306.73						
5	R	6224262.23	441311.72						
6	R	6223963.64	441290.81						
7	R	6223927.89	441286.71						
8	R	6223927.37	441224.94						
9	R	6223901.64	441087.78						
10	R	6223904.96	441081.64						
11	R	6223999.71	441089.19						
12	R	6223956.38	441093.24						
13	R	6224024.73	441101.44						
14	R	6224053.56	441105.01						
15	R	6224165.27	441116.39						
16	R	6224252.24	441125.08						

SKLYPO CENTRO KOORDINATĖS		Koordinatės X/Y	
Koordinacių sistema	LKS-1994	X=	6224053
Valstybinė	LKS-1994	Y=	441205
Žiniaraščių sudarė	(parašas) J. J. Virginija, Prezidiuminė (vardas ir pavardė)	2M-M-1436	(kvalifikacijos patvirtinimo Nr.)
		2021-03-18	(data)

18 straipsnis. Lietuvos Administracinių teisių pažeidimų kodeksas:

47 straipsnis. Pastovių žemėnaudos ribozenklų sumaikinimas arba gadinimas – užtraukia baudą

nuo dviejų šimčių penkiasdešimties iki penkių šimtų litų.

48 straipsnis. Geodezinio pagrindo punkto bei markšėderystės ženklų sumaikinimas arba gadinimas – užtraukia baudą

nuo penkių šimtų iki vieno tūkstančio litų.

Duomenys apie žemės naudojimo apribojimus			
Eil. Nr.	Kodas	Aprašymas	Žemės plotas, m ²
1	2	3	4
1	21	XVI-Žemės sklypai, kuriuose įrengtos valstybei priklausanti melioracijos sistemos bei įrenginiai	2564
2	26	XXVI-Miško naudojimo apribojimai	76628
3	64	XXIX-Paviršinių vandens telkinių apsaugos zonos ir pakrantės apsaugos juosta	1805
4	63	XXX-Paviršinių vandens telkinių apsaugos zonos ir pakrantės apsaugos juosta	36872





VALSTYBĖS ĮMONĖ REGISTRŲ CENTRAS
Lvovo g. 25-101, 09320 Vilnius, tel. (8 5) 2688 262, el.p. info@registrucentras.lt

NEKILNOJAMOJO TURTO REGISTRO DUOMENŲ BAZĖS IŠRAŠAS
su istorija

2020-02-03 11:43:24

1. Nekilnojamojo turto registre įregistruotas turtas:
 Registro Nr.: 44/1702949
 Registro tipas: Žemės sklypas
 Sudarymo data: 2014-05-13
 Šiaulių r. sav., Šakynos sen., Tautgailių II k.
-
2. Nekilnojamieji daiktai:
 2.1. Žemės sklypas
 Šiaulių r. sav., Šakynos sen., Tautgailių II k.
 Unikalus daikto numeris: 4400-2966-9161
 Žemės sklypo kadastro numeris ir kadastro vietovės pavadinimas: 9160/0001:11 Šėlvėnų k.v.
 Daikto pagrindinė naudojimo paskirtis: Miškų ūkio
 Žemės sklypo naudojimo būdas: Ūkinių miškų sklypai
 Žemės sklypo plotas: 9.0921 ha
 Miško žemės plotas: 9.0921 ha
 Matavimų tipas: Žemės sklypas suformuotas atliekant kadastrinius matavimus
 Indeksuota žemės sklypo vertė: 9094 Eur
 Indeksuota miško vertė: 9094 Eur
 Indeksuota miško medynų vertė: 7118 Eur
 Žemės sklypo vertė: 2718 Eur
 Miško žemės ir medynų vertė: 2718 Eur
 Miško medynų vertė: 1483 Eur
 Vidutinė rinkos vertė: 9847 Eur
 Vidutinės rinkos vertės nustatymo data: 2014-01-10
 Vidutinės rinkos vertės nustatymo būdas: Masinis vertinimas
 Kadastro duomenų nustatymo data: 2014-01-02
-
3. Daikto priklausiniai iš kito registro: įrašų nėra
-
4. Nuosavybė:
 4.1. Nuosavybės teisė
 Savininkas: LIETUVOS RESPUBLIKA, a.k. 111105555
 Daiktas: žemės sklypas Nr. 4400-2966-9161, aprašytas p. 2.1.
 Įregistravimo pagrindas: 2014-04-25 Nacionalinės žemės tarnybos teritorinio skyriaus vedėjo sprendimas Nr. 31SK-(14.31.110.)-866
 Įrašas galioja: Nuo 2014-05-13
-
5. Valstybės ir savivaldybių žemės patikėjimo teisė:
 5.1. Valstybinės žemės patikėjimo teisė
 Patikėtinis: Nacionalinė žemės tarnyba prie Žemės ūkio ministerijos, a.k. 188704927
 Daiktas: žemės sklypas Nr. 4400-2966-9161, aprašytas p. 2.1.
 Įregistravimo pagrindas: 2014-04-25 Nacionalinės žemės tarnybos teritorinio skyriaus vedėjo sprendimas Nr. 31SK-(14.31.110.)-866
 Įrašas galioja: Nuo 2014-05-13
-
6. Kitos daiktinės teisės : įrašų nėra
-
7. Juridiniai faktai: įrašų nėra
-
8. Žymos: įrašų nėra
-
9. Teritorijos, kuriose taikomos specialiosios žemės naudojimo sąlygos:
 9.1. Miško žemė (VI skyrius, trečiasis skirsnis)
 Daiktas: žemės sklypas Nr. 4400-2966-9161, aprašytas p. 2.1.
 Įregistravimo pagrindas: 2019-06-06 Lietuvos Respublikos specialiųjų žemės naudojimo sąlygų įstatymas Nr. XIII-2166
 2019-12-19 Lietuvos Respublikos žemės ūkio ministro įsakymas Nr. 3D-711
 Plotas: 9.0921 ha
 Įrašas galioja: Nuo 2020-01-02
- 9.2. [X] XXVI. Miško naudojimo apribojimai
 Daiktas: žemės sklypas Nr. 4400-2966-9161, aprašytas p. 2.1.
 Įregistravimo pagrindas: 2014-04-25 Nacionalinės žemės tarnybos teritorinio skyriaus vedėjo sprendimas Nr. 31SK-(14.31.110.)-866
 Plotas: 9.0921 ha
 Išregistravimo pagrindas: 2019-06-06 Lietuvos Respublikos specialiųjų žemės naudojimo sąlygų įstatymas Nr. XIII-2166
 2019-12-19 Lietuvos Respublikos žemės ūkio ministro įsakymas Nr. 3D-711
 Įrašas galioja: Nuo 2014-05-13 iki 2020-01-02
-
10. Daikto registravimas ir kadastro žymos:
 10.1. Kadastrinius matavimus atliko (kadastro žyma)

Valstybės įmonė Valstybės žemės fondas, a.k. 120093212
Daiktas: žemės sklypas Nr. 4400-2966-9161, aprašytas p. 2.1.
Įregistravimo pagrindas: 2008-05-07 Kvalifikacijos pažymėjimas Nr. 2M-M-112
2014-01-10 Nekilnojamojo daikto kadastro duomenų byla
Įrašas galioja: Nuo 2014-05-13

10.2.

Suformuotas naujas (daikto registravimas)
Daiktas: žemės sklypas Nr. 4400-2966-9161, aprašytas p. 2.1.
Įregistravimo pagrindas: 2014-04-25 Nacionalinės žemės tarnybos teritorinio skyriaus vedėjo
sprendimas Nr. 31SK-(14.31.110.)-866
Įrašas galioja: Nuo 2014-05-13

11. Registro pastabos ir nuorodos: įrašų nėra

12. Kita informacija: įrašų nėra

13. Informacija apie duomenų sandoriui tikslinimą: įrašų nėra

14. Asmenvardžių istorija:

14.1.

Asmuo: Valstybės įmonė Valstybės žemės fondas
nuo 2010-10-19: Valstybės įmonė Valstybės žemės fondas, a.k. 120093212, reg.d.1995-03-20
nuo 1997-12-10 iki 2010-10-19: Valstybės įmonė Valstybinis žemėtvarkos institutas
nuo 1990-12-17 iki 1997-12-10: VALSTYBINIS ŽEMĖTVARKOS INSTITUTAS

2020-02-03 11:43:24

Dokumentą atspausdino

GRAŽINA MAROZIENĖ

ŽEMĖS SKLYPO PLANAS M 1:5000

Sklypo plotas 90921 m²

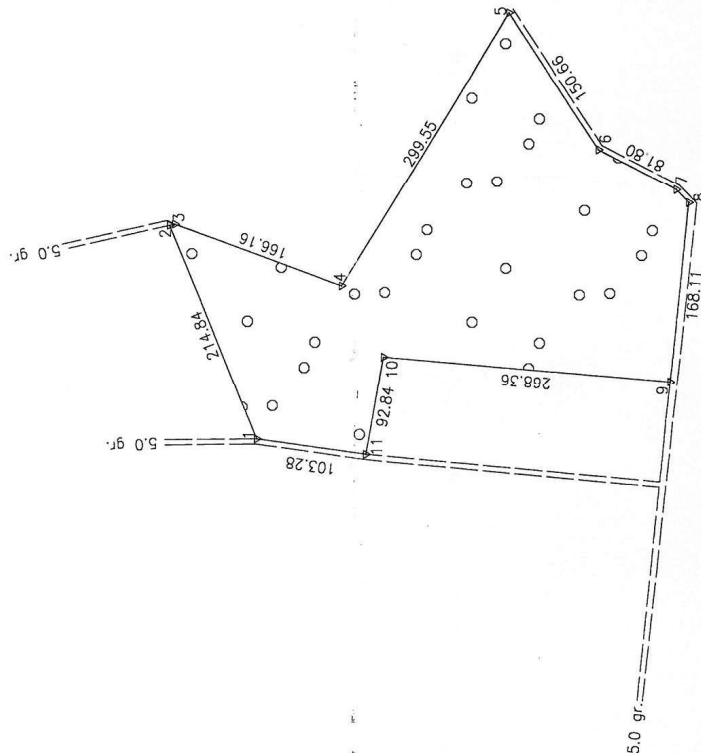

+ 6224000.00
+ 442000.00

Kadastru vietovė:	Setūniai	blokas	sklypas
Žemės sklypo kadastro Nr.	9 1 6 0 0 0 0 1		11

Gatvė, namo Nr.	SkL Nr. 510
Kaimas (miestelis)	Taukgailių II
Seniūnija	Sakynas
Miestas (rajonas)	Siaulių
Apskrėtis	Siaulių

Gretimybė	Gretimimo žemės sklypo kadastro Nr.	Pastabas
1-2	9160/0001:0095	
2-3		Kelias 5.0 gr.
3-5	9160/0001:0091	
5-9		Kelias 5.0 gr.
9-11	9160/0001:0092	
11-1		Kelias 5.0 gr.

Linijų anotacijų lentelė	
Gretimybė	Aiškumai
1-3	5.00
7-8	16.74

SUDERINTA
LR AM SVAIČIŲ REGIONO APŠVIETOS
IR SAULYŠKŲ ŪKIO
SIAULIŲ RAJONO ADMINISTRACIJA
2014 m. 03-31 d.
Eglejus Kvasauskas

SSUDERINTA: VMI patvirtintų miškų ūkio

Vyr. miškininkas
VYTAUTAS RUPŠYS
2014-03-04
SUDERINTA
Siaulių rajono savivaldybės
administracijos direktorius

Kildaros ir vejos deponavimo prie
Kelio esančioje teritorijoje Siaulių apskr.
Pakalniškių seniūnijos teritorijoje
Lietuvos Respublikos
2014 m. 03-31 d.

Su patvirtintomis viešojo žemės sklypo ribomis, aprašytais ... 2014 m.
01 ... mėn. 02 d. žemės sklypo patvirtinimo-parašymo akte, ir nustatyti plotu sutinku:
Žemės savininkas (naudotojas) ...
NŽT prie ŽŪM ...
(vardas, pavardė) ... (data) ...

Nacionalinės žemės tarnybos prie Žemės ūkio ministerijos
Siaulių ... skyrius
Patikrinęs: Vytautas Rūpšys, Žemės ūkio inspektorius
Sudermino: ...
2014.04.02 (data)
Siaulių (vietovė, pavardė)



VALSTYBĖS ĮMONĖ
VALSTYBĖS ŽEMĖS FONDAS
SIAULIŲ ŽEMĖTŪKAROS IR GEODEZIJOS
ĮMONĖS KODAS - 120098212

Paraišos	Vardas, pavardė	Data
Padovė	Janina Steponienė	2014.04.02
Gr. Vadovė	Rūta Viliuškienė	2014.04.02
Specialistas	Aldona Klumienė	2014.04.02
Specialistas	Edvinas Kivlauskas	2014.04.02

Kopija tikra
92

ŽEMĖS SKLYPO RIBOS
PAŽYMĖTOS KADASTRO ŽEMELAPYJE
2014.03.05 (data)
VI Registrų centro Siaulių filialas
Inžinierė operatorė: ...
Lietuvos Respublikos geografinis žemėlapis ORTS LT
Licencinė sutartis 2011 m. kovo 24 d. Nr. IDPS-(4-27)-138, Vilnius

Lietuvos Respublikos skaitmeninio raštinio ortofotografinio žemėlapis ORTS LT
Licencinė sutartis 2011 m. kovo 24 d. Nr. IDPS-(4-27)-138, Vilnius

Duocccc
Damutė Tvaranavičienė 2014-04-04

ŽEMĖS SKLYPO PLANAS M 1:5000

Sklypo plotas 90921 m²

Žemės sklypo kadastro Nr. 916000011

KOORDINACIŲ ŽINIARŠTIS

Koordinacijų sistema LKS-94		Taško Nr.		Kodas		X	Y
Taško Nr.	Kodas	X	Y	X	Y	X	Y
1	R	6224183.77	441530.61				
2	R	6224285.30	441729.38				
3	R	6224260.43	441730.52				
4	R	6224104.54	441673.01				
5	R	6223947.85	441928.31				
6	R	6223864.72	441802.66				
7	R	6223792.10	441765.01				
8	R	6223780.56	441752.89				
9	R	6223787.61	441585.65				
10	R	6224065.07	441607.83				
11	R	6224061.49	441516.25				

SKLYPO CENTRO KOORDINATĖS	
Koordinacijų sistema	Koordinatės X/Y
Valstybinė LKS-1994	X=6223992 Y=441691
Žiniarašį sudarė Aldona Kihmiėnė 2M-M-112 (parašas) (vardas ir pavardė) (kvalifikacijos pažymėjimo Nr.)
	2021-03-01 (data)

Ištrauka iš Lietuvos Administracinių teisinių pažeidimų kodekso:

47 straipsnis. Pastorų žemėnaudos ribozenklių sumažinimas arba gadinimas – užtraukia baudą nuo dviejų simčių penkiasdešimties iki penkių simčių litų.

48 straipsnis. Geodezinio pagrindo punkto bei markšėderystės ženklų sumažinimas arba gadinimas – užtraukia baudą nuo penkių simčių iki vieno tūkstančio litų.

Duomenys apie žemės naudojimo apribojimus			
Eil. Nr.	Kodas	Aprašymai	Žemės plotas, m ²
1	2	3	4
2	26	XXVI – Miško naudojimo apribojimai	90921





VALSTYBĖS ĮMONĖ REGISTRŲ CENTRAS

Lvovo g. 25-101, 09320 Vilnius, tel. (8 5) 2688 262, el.p. info@registrucentras.lt

NEKILNOJAMOJO TURTO REGISTRO DUOMENŲ BAZĖS IŠRAŠAS su istorija

2020-02-03 11:44:59

1. Nekilnojamojo turto registre įregistruotas turtas:

Registro Nr.: 44/1703020
 Registro tipas: Žemės sklypas
 Sudarymo data: 2014-05-13
 Šiaulių r. sav., Šakynos sen., Tautgailių II k.

2. Nekilnojamieji daiktai:

2.1.

Žemės sklypas
 Šiaulių r. sav., Šakynos sen., Tautgailių II k.
 Unikalus daikto numeris: 4400-2967-1569
 Žemės sklypo kadastro numeris ir kadastro vietovės pavadinimas: 9160/0001:17 Šelvenų k.v.
 Daikto pagrindinė naudojimo paskirtis: Miškų ūkio
 Žemės sklypo naudojimo būdas: Ūkinių miškų sklypai
 Žemės sklypo plotas: 8.6668 ha
 Miško žemės plotas: 8.6668 ha
 Matavimų tipas: Žemės sklypas suformuotas atliekant kadastrinius matavimus
 Indeksuota žemės sklypo vertė: 5381 Eur
 Indeksuota miško vertė: 5381 Eur
 Indeksuota miško medynų vertė: 3494 Eur
 Žemės sklypo vertė: 1907 Eur
 Miško žemės ir medynų vertė: 1907 Eur
 Miško medynų vertė: 728 Eur
 Vidutinė rinkos vertė: 6111 Eur
 Vidutinės rinkos vertės nustatymo data: 2014-01-10
 Vidutinės rinkos vertės nustatymo būdas: Masinis vertinimas
 Kadastro duomenų nustatymo data: 2014-01-02

3. Daikto priklausiniai iš kito registro: įrašų nėra**4. Nuosavybė:**

4.1.

Nuosavybės teisė
 Savininkas: LIETUVOS RESPUBLIKA, a.k. 111105555
 Daiktas: žemės sklypas Nr. 4400-2967-1569, aprašytas p. 2.1.
 Įregistravimo pagrindas: 2014-04-28 Nacionalinės žemės tarnybos teritorinio skyriaus vedėjo sprendimas Nr. 31SK-(14.31.110.)-883
 Įrašas galioja: Nuo 2014-05-13

5. Valstybės ir savivaldybių žemės patikėjimo teisė:

5.1.

Valstybinės žemės patikėjimo teisė
 Patikėtinis: Nacionalinė žemės tarnyba prie Žemės ūkio ministerijos, a.k. 188704927
 Daiktas: žemės sklypas Nr. 4400-2967-1569, aprašytas p. 2.1.
 Įregistravimo pagrindas: 2014-04-28 Nacionalinės žemės tarnybos teritorinio skyriaus vedėjo sprendimas Nr. 31SK-(14.31.110.)-883
 Įrašas galioja: Nuo 2014-05-13

6. Kitos daiktinės teisės : įrašų nėra**7. Juridiniai faktai: įrašų nėra****8. Žymos: įrašų nėra****9. Teritorijos, kuriose taikomos specialiosios žemės naudojimo sąlygos:**

9.1.

Miško žemė (VI skyrius, trečiasis skirsnis)
 Daiktas: žemės sklypas Nr. 4400-2967-1569, aprašytas p. 2.1.
 Įregistravimo pagrindas: 2019-06-06 Lietuvos Respublikos specialiųjų žemės naudojimo sąlygų įstatymas Nr. XIII-2166
 2019-12-19 Lietuvos Respublikos žemės ūkio ministro įsakymas Nr. 3D-711
 Plotas: 8.6668 ha
 Įrašas galioja: Nuo 2020-01-02

9.2. [X]

XXVI. Miško naudojimo apribojimai
 Daiktas: žemės sklypas Nr. 4400-2967-1569, aprašytas p. 2.1.
 Įregistravimo pagrindas: 2014-04-28 Nacionalinės žemės tarnybos teritorinio skyriaus vedėjo sprendimas Nr. 31SK-(14.31.110.)-883
 Plotas: 8.6668 ha
 Išregistravimo pagrindas: 2019-06-06 Lietuvos Respublikos specialiųjų žemės naudojimo sąlygų įstatymas Nr. XIII-2166
 2019-12-19 Lietuvos Respublikos žemės ūkio ministro įsakymas Nr. 3D-711
 Įrašas galioja: Nuo 2014-05-13 iki 2020-01-02

10. Daikto registravimas ir kadastro žymos:

10.1.

Kadastrinius matavimus atliko (kadastro žyma)

Valstybės įmonė Valstybės žemės fondas, a.k. 120093212
Daiktas: žemės sklypas Nr. 4400-2967-1569, aprašytas p. 2.1.
[registravimo pagrindas: 2008-05-07 Kvalifikacijos pažymėjimas Nr. 2M-M-112
2014-01-10 Nekilnojamojo daikto kadastro duomenų byla
]rašas galioja: Nuo 2014-05-13

10.2.

Suformuotas naujas (daikto registravimas)
Daiktas: žemės sklypas Nr. 4400-2967-1569, aprašytas p. 2.1.
[registravimo pagrindas: 2014-04-28 Nacionalinės žemės tarnybos teritorinio skyriaus vedėjo
sprendimas Nr. 31SK-(14.31.110.)-883
]rašas galioja: Nuo 2014-05-13

11. Registro pastabos ir nuorodos: įrašų nėra

12. Kita informacija: įrašų nėra

13. Informacija apie duomenų sandoriui tikslinimą: įrašų nėra

14. Asmenvardžių istorija:

14.1.

Asmuo: Valstybės įmonė Valstybės žemės fondas
nuo 2010-10-19: Valstybės įmonė Valstybės žemės fondas, a.k. 120093212, reg.d.1995-03-20
nuo 1997-12-10 iki 2010-10-19: Valstybės įmonė Valstybinis žemėtvarkos institutas
nuo 1990-12-17 iki 1997-12-10: VALSTYBINIS ŽEMĖTVARKOS INSTITUTAS

2020-02-03 11:44:59

Dokumentą atspausdino

GRAŽINA MAROZIENĖ

ŽEMĖS SKLYPO PLANAS M 1:5000
Sklypo plotas 86668 m²



6224500.00
+441500.00

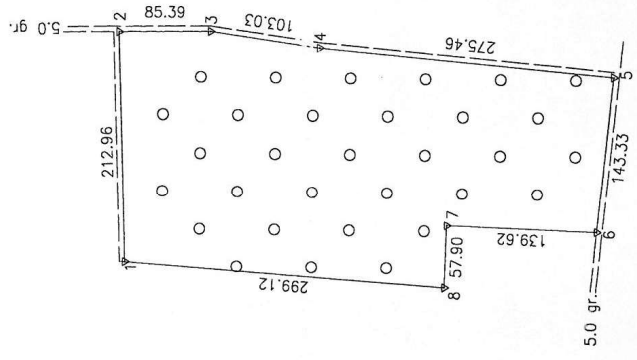

Kadastro vietovė:	Sėlvenai	blokas	sklypas
Žemės sklypo kadastro Nr.	9 1 6 0 0 0 0 1		17

Gatvė, namo Nr.	SKL. Nr. 509
Kaimas (miestelis)	Tautgailių II
Seniūnija	Sakynos
Miestas (rajonas)	Siaulių
Apskritis	Siaulių

Gretimybė	Greitiro žemės sklypo kadastro Nr.	Pastabos
1-6		Kelias 5.0 m
6-8	9160/0001:0093	
8-1		Proj. SKL. Nr. 508

SUDERINTA:
VI Kuršėnų miškų urėdija
Vyr. miškininkas
VYTAUTAS RUPŠYS
2014-03-04

SUDERINTA
Siaulių rajono savivaldybės
administracijos direktorius
2014-03-31

SUDERINTA
LR AMŠM regiono spūtinės
Siaulių rajono savivaldybės
Eduardas Kvasauskas
2014 m. 03-21 d.

Keliaso pavėlavė, apsauginis plotas
Kultūros paveldo sėklų ir
Patalpų miškininkas
Elena Cepulienė
2014 m. 03-21 d.

Su paženklinomis vietovėje žemės sklypo ribomis, aprašytomis . . . 2014. . . m.
. . . 01 . . . mėn. 02 d. žemės sklypo paženklinimo-parašymo akte, ir nustatytu plotu stūkinu:
Žemės savininkas (naudotojas):
. NŽT prie J. ŽEM. (vardas, pavardė) (parašas) (data)

Nacionalinės žemės tarnybos prie žemės ūkio ministerijos
. Siaulių skyrius
Patikrinęs: J. Raga Šimulienė
Suderino: J. Raga Šimulienė
2014-01-22

VŽF

VALSTYBĖS ĮMONĖ
VALSTYBĖS ŽEMĖS FONDAS
SIAULIŲ ŽEMETVARKOS IR GEODINAMOS SKYRINIS

Paraišas	Vardas, pavardė	Šiaulių žemėtvarkos ir geodezijos skyrius
Sk. vadovė	Janina Štepcionienė	
Gr. vadovė	Rūta Valuškaitienė	
Specialiste	Aldona Klimienė	
Specialistas	Edvinas Strabulionis	

Įrašas: 2014-03-04
Danutė Ivanauskaitė 2014-04

ŽEMĖS SKLYPO RIBOS
PAŽYMETOS KADASTRO ŽEMĖLAPYJE
2014
Vi Pažymėto centro Siaulių plotas
Lina Drievytienė (vardas, pavardė)

ŽEMĒS SKLYPO PLANAS M 1:5000

Sklypo plotas 86668 m²

Žemēs sklypo kadastro Nr. 9|1|6|0|0|0|0|1|

KOORDINACĪU ŽINIARĀSTIS

Koordinacīu sistēma LKS-94		Tīksto Nr.		Kodas	X	Y	X	Y
Tīksto Nr.	Kodas	X	Y					
1	R	6224262.23	441311.72					
2	R	6224269.47	441524.56					
3	R	6224184.09	441525.61					
4	R	6224082.06	441511.28					
5	R	6223807.71	441486.58					
6	R	6223822.25	441343.99					
7	R	6223961.79	441348.67					
8	R	6223963.84	441290.81					

SKLYPO CENTRO KOORDINĀTES		Koordinātes X/Y	
Koordinacīu sistēma		X=	6224058
Valstībnē LKS-1994		Y=	441412
Žiniarāstī sudarē (paraksts)	<i>Aldona Klimiene</i>		
 Aldona Klimiene (kvalifikācijas pabeiguma Nr.)	 (data)

Duomenys apie žemēs naudojimo apribojimus

Etīl. Nr	Kodas	Apribojimai	Žemēs plotas, m ²
1	2	3	4
2	26	XXV- Mīško naudojimo apribojimai	86668

Kopija tīra
 Pasaules ģeogrāfijas ministrija
 Ģeogrāfijas departaments
 Ģeogrāfijas departaments
 2021-03-01

Ištrauka iš Lietuvos Administracinių teisių pažeidimų kodekso:

47 straipsnis. Pastovių žemėnaudos riboženklių sunaikinimas arba gadinimas – užtraukia baudą nuo dvejų šimtų penkiasdešimties iki penkų šimtų litų.

48 straipsnis. Geodezinio pagrindo punkto bei markšderystės ženklų sunaikinimas arba gadinimas – užtraukia baudą nuo penkų šimtų iki vieno tūkstančio litų.



VALSTYBĖS ĮMONĖ REGISTRŲ CENTRAS
Lvovo g. 25-101, 09320 Vilnius, tel. (8 5) 2688 262, el. p.
info@registrucentras.lt

Duomenys kaupiami ir saugomi Juridinių asmenų registre, kodas 124110246

NEKILNOJAMOJO TURTO REGISTRO DUOMENŲ BAZĖS IŠRAŠAS

2021-04-20 12:38:49

1. Nekilnojamojo turto registre įregistruotas turtas:

Registro Nr.: 44/1597501
Registro tipas: Žemės sklypas
Sudarymo data: 2013-04-08
Šiaulių r. sav., Kuršėnų kaimiškoji sen., Lapkasių k.

2. Nekilnojamieji daiktai:

2.1. Žemės sklypas
Šiaulių r. sav., Kuršėnų kaimiškoji sen., Lapkasių k.

Unikalus daikto numeris: 4400-2634-4414
Žemės sklypo kadastro numeris ir kadastro vietovės pavadinimas: 9107/0002:22 Dirvonėnų k.v.

Daikto pagrindinė naudojimo paskirtis: Miškų ūkio
Žemės sklypo naudojimo būdas: Ūkinių miškų sklypai
Žemės sklypo plotas: 0.8209 ha
Miško žemės plotas: 0.7550 ha
Miško plotas, įregistruotas Miškų valstybės kadastrė: 0.5905 ha

Duomenų apie Miškų valstybės kadastrė įregistruotą miško plotą pateikimo data: 2020-11-27

Vandens telkinių plotas: 0.0659 ha
Žemės ūkio naudmenų našumo balas: 30.0

Matavimų tipas: Žemės sklypas suformuotas atliekant kadastrinius matavimus

Indeksuota žemės sklypo vertė: 794 Eur
Indeksuota žemės sklypo vertė be miško: 2 Eur
Indeksuota miško vertė: 792 Eur
Indeksuota miško medynų vertė: 629 Eur
Žemės sklypo vertė: 234 Eur
Sklypo vertė be miško žemės ir medynų: 1 Eur
Miško žemės ir medynų vertė: 233 Eur
Miško medynų vertė: 131 Eur
Vidutinė rinkos vertė: 869 Eur
Vidutinės rinkos vertės nustatymo data: 2012-11-29
Vidutinės rinkos vertės nustatymo būdas: Masinis vertinimas
Kadastro duomenų nustatymo data: 2017-03-13

3. Daikto priklausiniai iš kito registro: įrašų nėra

4. Nuosavybė:

4.1. Nuosavybės teisė
Savininkas: LIETUVOS RESPUBLIKA, a.k. 111105555
Daiktas: žemės sklypas Nr. 4400-2634-4414, aprašytas p. 2.1.
Įregistravimo pagrindas: 2013-03-27 Nacionalinės žemės tarnybos teritorinio
skyriaus vedėjo sprendimas Nr. 31SK-(14.31.110.)-670
Įrašas galioja: Nuo 2013-04-11

5. Valstybės ir savivaldybių žemės patikėjimo teisė:

5.1. Valstybinės žemės patikėjimo teisė
Patikėtinis: Nacionalinė žemės tarnyba prie Žemės ūkio ministerijos,
a.k. 188704927
Daiktas: žemės sklypas Nr. 4400-2634-4414, aprašytas p. 2.1.
Įregistravimo pagrindas: 2013-03-27 Nacionalinės žemės tarnybos teritorinio
skyriaus vedėjo sprendimas Nr. 31SK-(14.31.110.)-670
Įrašas galioja: Nuo 2013-04-11

6. Kitos daiktinės teisės :

6.1. Servitutas - teisė tiesti, aptarnauti, naudoti požemines,
antžemines komunikacijas (tarnaujantis)
Servituto turėtojas: AB "Amber Grid", a.k. 303090867
Daiktas: žemės sklypas Nr. 4400-2634-4414, aprašytas p. 2.1.
Įregistravimo pagrindas: 2014-06-13 Nacionalinės žemės tarnybos teritorinio
skyriaus vedėjo įsakymas Nr. 31VĮ-(14.31.2.)-1361
Plotas: 0.2303 ha
Įrašas galioja: Nuo 2014-06-23

7. Juridiniai faktai: įrašų nėra

8. Žymos: įrašų nėra

9. Teritorijos, kuriose taikomos specialiosios žemės naudojimo sąlygos:

9.1. Magistralinių dujotiekių ir naftotiekių (produktotiekių)
apsaugos zonos (III skyrius, penktasis skirsnis)
Daiktas: žemės sklypas Nr. 4400-2634-4414, aprašytas p. 2.1.
2019-06-06 Lietuvos Respublikos specialiųjų žemės
naudojimo sąlygų įstatymas Nr. XIII-2166
Įregistravimo pagrindas: 2019-12-19 Lietuvos Respublikos žemės ūkio ministro
įsakymas Nr. 3D-711
Plotas: 0.6322 ha
Įrašas galioja: Nuo 2020-01-02

9.2. Kelių apsaugos zonos (III skyrius, antrasis skirsnis)
Daiktas: žemės sklypas Nr. 4400-2634-4414, aprašytas p. 2.1.
2019-06-06 Lietuvos Respublikos specialiųjų žemės
naudojimo sąlygų įstatymas Nr. XIII-2166
Įregistravimo pagrindas: 2019-12-19 Lietuvos Respublikos žemės ūkio ministro
įsakymas Nr. 3D-711
Plotas: 0.0576 ha

Įrašas galioja: Nuo 2020-01-02

9.3.
Daiktas: Miško žemė (VI skyrius, trečiasis skirsnis)
žemės sklypas Nr. 4400-2634-4414, aprašytas p. 2.1.
2019-06-06 Lietuvos Respublikos specialiųjų žemės
naudojimo sąlygų įstatymas Nr. XIII-2166

Įregistravimo pagrindas: 2019-12-19 Lietuvos Respublikos žemės ūkio ministro
įsakymas Nr. 3D-711

Plotas: 0.755 ha

Įrašas galioja: Nuo 2020-01-02

10. Daikto registravimas ir kadastro žymos:

10.1. Kadastrinius matavimus atliko (kadastro žyma)
KRYSTYNA ŠPAKAUSKIENĖ

Daiktas: žemės sklypas Nr. 4400-2634-4414, aprašytas p. 2.1.
2013-08-05 Kvalifikacijos pažymėjimas Nr. 2M-M-1912

Įregistravimo pagrindas: 2017-03-13 Nekilnojamojo daikto kadastro duomenų byla

Įrašas galioja: Nuo 2017-10-19

10.2. Kadastro duomenų tikslinimas (daikto registravimas)

Daiktas: žemės sklypas Nr. 4400-2634-4414, aprašytas p. 2.1.
2017-09-28 Nacionalinės žemės tarnybos teritorinio
skyriaus vedėjo sprendimas Nr. 31SK-(14.31.110.)-2077

Įregistravimo pagrindas:

Įrašas galioja: Nuo 2017-10-19

10.3. Kadastrinius matavimus atliko (kadastro žyma)
Valstybės įmonė Valstybės žemės fondas, a.k. 120093212

Daiktas: žemės sklypas Nr. 4400-2634-4414, aprašytas p. 2.1.
2008-05-07 Kvalifikacijos pažymėjimas Nr. 2M-M-110

Įregistravimo pagrindas: 2012-11-09 Nekilnojamojo daikto kadastro duomenų byla

Įrašas galioja: Nuo 2013-04-08

10.4. Suformuotas naujas (daikto registravimas)

Daiktas: žemės sklypas Nr. 4400-2634-4414, aprašytas p. 2.1.
2013-03-27 Nacionalinės žemės tarnybos teritorinio
skyriaus vedėjo sprendimas Nr. 31SK-(14.31.110.)-670

Įregistravimo pagrindas:

Įrašas galioja: Nuo 2013-04-08

11. Registro pastabos ir nuorodos: įrašų nėra

12. Kita informacija: įrašų nėra

13. Informacija apie duomenų sandoriui tikslinimą: įrašų nėra

ŽEMĖS SKLYPO PLANAS M 1:1000

Sklypo plotas 8209 m²

Žemės sklypo išdėstymo schema

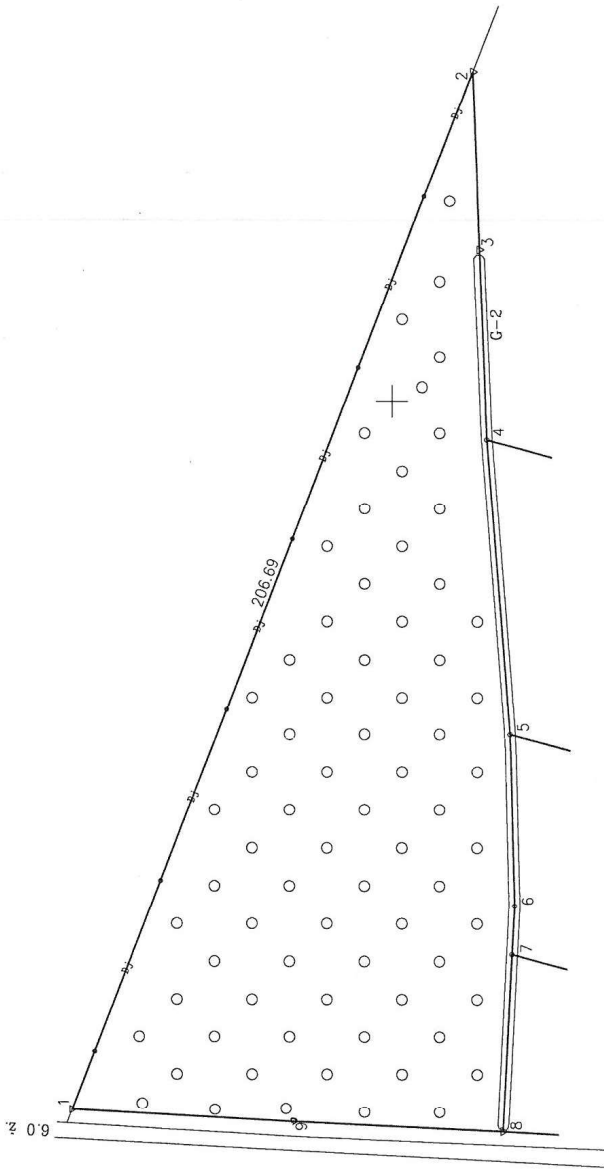

Linijų anotacijų lentelė	
Gretimybė	Atstumas
2-3	33.30
3-4	55.05
4-5	34.74
6-7	31.97
7-8	37.92
8-9	39.08
9-1	41.54

6204900.00
428200.00

Lietuvos Respublikos skaitmeninio raštinio ortofotografinio žemėlapiu ORTS.LT
licencinė sutartis 2011 m. kovo 24 d. Nr.IDPS-(4.27)-108, Vilnius

Kadastrinė vieta:	Dirvonėnų	0 4	blokas 2	sklypas
Žemės sklypo kadastro Nr.	9 1 9 4 0 0 0 +			22

Gatvė, namo Nr.	Skil.Nr.688
Kaimas (miestelis)	Lapkasių
Seniūnija	Kursėnų kauniškoji
Miestas (rajonas)	Siaulių
Apskritis	Siaulių

Gretimybė	Gretimo žemės sklypo kadastro Nr.	Pastabas
1-2	Skil.Nr.523	
2-4		NV žemės plotas
4-5	9136/0001:44	riba grovio viduriu atlikli kadastriniai matavimai
5-7	9136/0001:406	riba grovio viduriu
7-8	9136/0001:47	riba grovio viduriu
8-1		kelias 6.0m.pl

ŽEMĖS SKLYPO RIBOS PAŽYMĖTOS KADASTRO ŽEMĖLAPYJE
2013.04.08
Inžinierė Reginė Radvilaitė
Siaulių filialas
E. Adomaitis (vardas, pavardė)

Su paženklinomis vietovėse žemės sklypo ribomis, aprašyomis, 2012. . . m. . . mėn. 09 d. žemės sklypo paženklinimo-parašymo akte, ir nustatytu plotu sutinku: Žemės savininkas (naudotojas):

(vardas, pavardė) (data)

Nacionalinės žemės tarnybos prie žemės ūkio ministerijos

Siaulių skyrius

Patikrinęs: Aušra Radvilaitė

Suderinęs: Vytautas Varnas

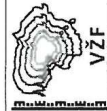

VALSTYBES ĮMONĖ
VALSTYBES ŽEMĖS FONDAS
ŠIAULIŲ FILIALAS

Pareigos	Parašas	Vardas, pavardė	Data
Direktorė	[Signature]	Jarina Scepontienė	2012.11
Vyresn. inž.	[Signature]	Rūta Valuškiene	2012.11

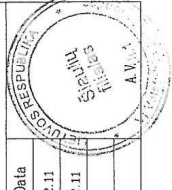

ŽEMĖS SKLYPO PLANAS M 1:1000

Sklypo plotas 8209 m²

Žemės sklypo kadastro Nr. 9118600011

KOORDINACIJŲ ŽINIARASTIS

Koordinacijų sistema LKS-94		Tiesio Nr.		Kodas		X	Y
Tiesio Nr.	Kodas	X	Y	X	Y	X	Y
1	R	6205059.67	428068.50				
2	R	6204985.04	428261.25				
3	R	6204983.75	428227.97				
4	R	6204982.39	428192.95				
5	R	6204978.02	428138.18				
6	R	6204977.15	428108.47				
7	R	6204977.62	428097.50				
8	R	6204979.35	428064.63				
9	R	6205018.39	428066.34				
SKLYPO CENTRO KOORDINATĖS							
Koordinacijų sistema				Koordinatės X/Y			
Valstybinė LKS-1984				X=6205007 Y=428132			
Žiniaraštį sudarė <i>Gal</i> (parašas)				Rūta Valuškiėnė, 2012.11. (data)			
				(vertės ir pasverti) 2M-M-110 (kvalifikacija pažymėjimo Nr.)			

Duomenys apie žemės naudojimo apribojimus			Žemės plotas, m ²
Eil. Nr.	Kodas	Aprašymai	
1	2	II- Kelių apsaugos zonos	576
2	7	VII- Magistralinių dujotiekių ir naftotiekių bei jų įrenginių apsaugos zonos	4327
3	28	XXV- Miško naudojimo apribojimai	7550



Įstrauka iš Lietuvos Administracinių teisių pažeidimų kodekso:
 47 straipsnis. Paslovių žemėnaudos ribozenklų sunaikinimas arba gadinimas - užtraukia baudą nuo dviejų šimtų penkiasdešimties iki penkių šimtų litų.
 48 straipsnis. Geodezinio pagrindo punkto bei markšėderysės ženklų sunaikinimas arba gadinimas - užtraukia baudą nuo penkių šimtų iki vieno tūkstančio litų.