



**VALSTYBĖS ĮMONĖS REGISTRŲ CENTRO  
ALYTAUS FILIALAS**

**NEKILNOJAMOJO TURTO  
KADASTRO IR REGISTRO BYLA**

**NR. 44/235824**  
TOMAS 1

**ŽEMĖS SKLYPO KADASTRINIS Nr.**

**INVENTORINIS NUMERIS: 11/17022**

**ADRESAS : ALYTUS, LIGONINĖS 1C / SEIRIJŲ 2**

PANAIKINTO NEKILNOJAMOJO TURTO  
KADASTRO IR REGISTRO BYLOS  
NR. ....

Pradėta 2004.07.10

Baigta .....

Lapų skaičius .....

Saugoti nuolat



Valstybės įmonės Registrų centro Alytaus filialas

## NEKILNOJAMOJO TURTO OBJEKTO KADASTRINIŲ MATAVIMŲ BYLA

1-TOMAS

Nekilnojamo turto objektas : Statiniai

Žemės sklypo kadastrinis Nr :

Bylos Nr. : 11/17022

Registro Nr. : 44/235824

Adresas : ALYTUS, LIGONINĖS 1C / SEIRIJŲ 2

Lapų skaičius : 25

sk. vedėja

[Redacted signature]

[Redacted date]

2007. 11. 12

Bylos Nr. 1  
Registro Nr. 44/235824  
Tomo Nr. 1

## BYLOS TOMO VIDAUS APYRAŠAS

Eil. Nr.	Dokumento pavadinimas	Dokumento		Lapų
		Nr.	data	
1	Statinio nuotraukos 1F	1	2007.11.04	2
2	Žemės sklypo planas	2	2007.11.04	1
3	Statinių išdėstymo planas	3	2007.11.04	1
4	Pagrindinio pastato kadastro duomenų	4	2007.11.04	6
5	forma 1A	5	2007.11.04	2
6	Pagrindinio pastato įkainojimo forma	6	2007.11.04	3
7	Pastato patalpų eksplikacija 3 forma	7	2007.11.04	10

Matininkas \_\_\_\_\_

(pareigos)

2007.11.04

(data)

\_\_\_\_\_

(parašas)

## Statinio nuotraukos

**Adresas** Alytaus m. sav. Alytaus m. Ligoninės g. 1C / Seirijų g. 2

**Unikalus Nr.** 4400-0352-4652

**Žymėjimas** 1C3p

**Pavadinimas** Miesto viešoji biblioteka ir Alytaus kolegijos informacinių technologijų fakultetas

**Paskirtis** Mokslo

**Matavimų data** 2007-11-04



\* 1 0 0 2 7 4 1 6 2 8 \*

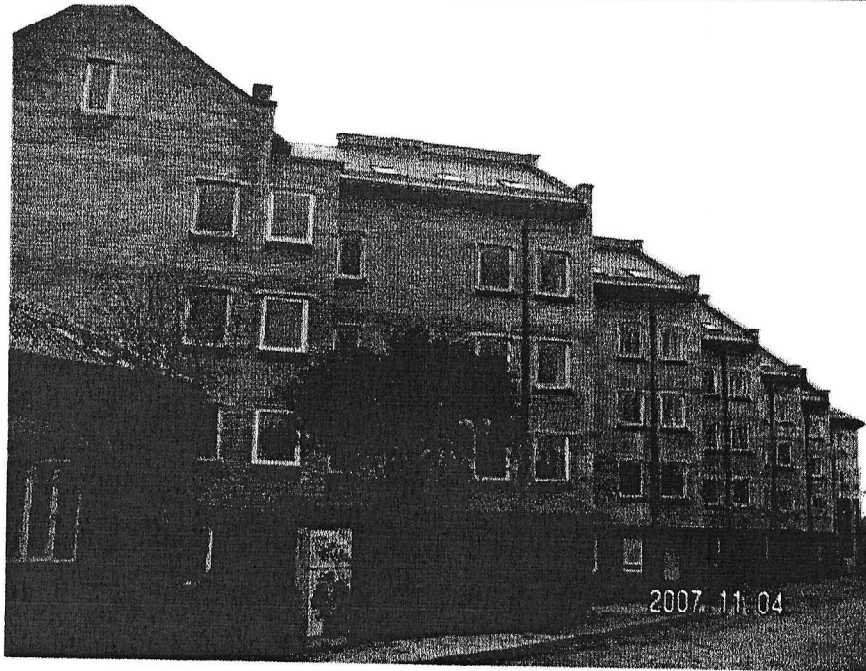
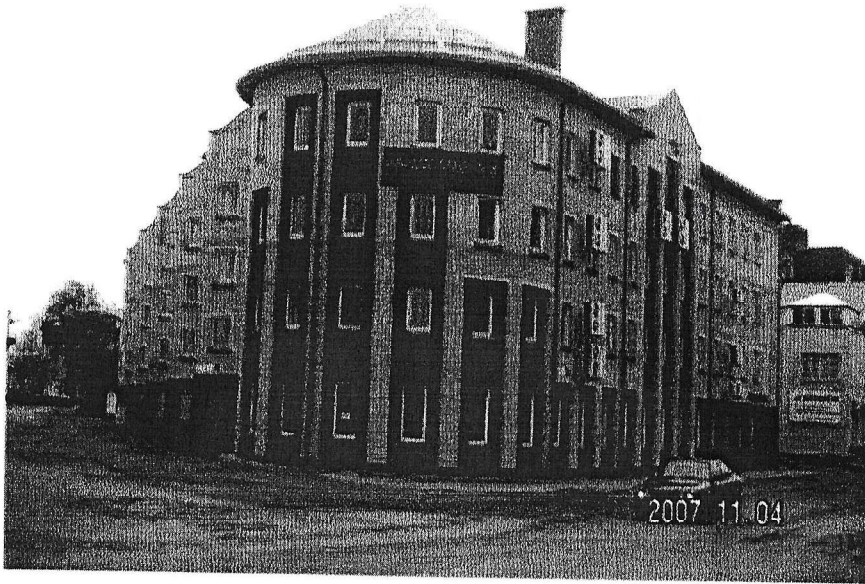

Parengė \_\_\_\_\_

(pareigos, parešos, v. pavardė, data)

Tikrino \_\_\_\_\_

Kadastrinių matavimų \_\_\_\_\_

(pareigos, parešos, v. pavardė, data)

2007.11.13

A.V.



## Pagrindinio pastato, jo dalių ir priestatų kadastro duomenys

Adresas Alytaus m. sav. Alytaus m. Ligoninės g. 1C / Seirijų g. 2

Unikalus Nr. 4400-0352-4652

Kadastro duomenys	Pagrindinis pastatas	Rūsysis (pusrūšis)	<i>reolalis</i>
Duomenys užfiksuoti	2007-11-04	X	X
Žymėjimas	1C3p	R	C
Paskirtis	Mokslas	X	X
Pavadinimas	Miesto viešoji biblioteka ir Alytaus kolegijos in	X	X
Statybos pradžios metai:	1994	1994	1994
Statybos pabaigos metai:	2007	2007	2007
Rekonstravimo pradžios metai:			
Rekonstravimo pabaigos metai:			
Baigtumo procentas: %	100	100	100
Aukštų skaičius:	3	1	1
Tūris: kub.m.	12420	2907	4233
Bendras plotas: kv.m.	3165,78	775,44	1065,9
Pamatai:	Betonas		
Sienos:	Plytos	Gelžbetonio blokai	Plytos
Perdanga:	Gelžbetonis	Gelžbetonis	Gelžbetonis
Stogo konstrukcija:	Šlaitinis		
Stogo danga:	Metalas		
Išorės apdaila:	Dekoratyvinis plytų mūras	Nėra	Dekoratyvinis tinkas
Pertvaros:	Plytos	Gelžbetonio blokai	Plytos
Grindys:	Linoleumas	Monolitinės	Linoleumas
Langai:	Mediniai	Mediniai	Mediniai
Durys:	Medinės	Medinės	Medinės
Vidaus apdaila:	Dažai	Dažai	Dažai
Šildymas:	Centrinis šildym. iš centr. sist.		
Vandentiekis:	Miesto vandentiekis		
Nuotekų šalinimas:	Miesto kanalizacija		
Dujos:	Nėra		
Karštas vanduo:	Yra		
Elektra:	Yra		
Viryklė:	Nėra		
Vonios kambarys:	Yra		
Vėdinimas ir kondicionavimas:	Vėdinimas		

## Viso pastato

Bendras plotas: kv.m.	5572,61	Baigtumo procentas: %	100
Tūris: kub.m.	21788	Koordinatė X:	6028958
Užstatytas plotas: kv.m.	1411	Koordinatė Y:	502922
Plotas bruto: kv.m.	7540		

Parengė

(pareigos, parašas, vardas, pavardė)

A.V.

Tikrino

Kadastrinio matavimo  
(pareigos, parašas, vardas, pavardė)

**Pagrindinio pastato priestatų (jų dalių) kadastro duomenys**

Kadastro duomenys	Priestatas	Priestatas	Priestatas
Duomenys užfiksuoti	2007.11.04		
Žymėjimas	M		
Pavadinimas	Pastogės patalpos		
Statybos pradžios metai:	1994		
Statybos pabaigos metai:	2007		
Rekonstravimo pradžios metai:			
Rekonstravimo pabaigos metai:			
Baigtumo procentas: %	100		
Aukštų skaičius:	1		
Tūris: kub.m.	2228		
Bendras plotas: kv.m.	565,49		
Pamatai:	Nėra		
Sienos:	Medis su karkasu		
Perdanga:	Medis		
Stogo konstrukcija:	Šlaitinis		
Stogo danga:	Metalas		
Išorės apdaila:	Dekoratyvinis plytų mūras		
Pertvaros:	Plytos		
Grindys:	Linoleumas		
Langai:	Mediniai		
Durys:	Medinės		
Vidaus apdaila:	Dažai		

Parngė

Tikrino

(pareigos, parašas, vardas, pavardė)

A.V.



## Pagrindinio pastato, jo dalių ir priestatų įkainojimas (perkainojimas)

Adresas Alytaus m. sav. Alytaus m. Ligoninės g. 1C / Seirijų g. 2  
Unikalus Nr. 4400-0352-4652

1	2	3	4	5	6	7	8	9	10	11	12	13	14
Vertės nustatymo data	I(P)	Zymėjimas	Pavadinimas	Kasmetinis vertės mažinimo koeficientas	Matavimo vienetas	Kiekis	Kainynas ir lentelė	Vieneto stovybos vertė po indeksavimo, Lt	Aktrinio kaštai (statybinė vertė), Lt	Nusidėvėjimas %	Atkuriamoji vertė, Lt	Vietovės patraisos koeficientas	Vidutinė rinkos vertė, Lt
2007-11-04		1C3p	Miesto viešoji biblioteka ir Alytaus kolegijos informacinių technologijų fakultetas	1.0	kub.m.	21788	Modelis: 1374	379	8258000	0	8258000		5512000
	P	1C3p	Miesto viešoji biblioteka ir Alytaus kolegijos in	0.8	kub.m.	12420	v.ž. 17.2.3.1.4	384		0			
	P	R	Rūsys	1	kub.m.	2907	v.ž. 17.2.3.2.3	364		0			
	P	C	Cokolinis aukštas	0.8	kub.m.	4233	v.ž. 17.2.3.1.4	384		0			
	I	M	Pastogės patalpos	2,5	kub.m.	2228	v.ž. 17.2.3.4.3	362		0			

Parengė

(parašas, parašas, vardas, pavardė,

A.V.

Tikrino

Kadastrinių matavimų skyriaus vedėja

(parašas, parašas, vardas, pavardė,



1002768020

## Pagrindinio pastato vidaus plotų eksploikacija

Adresas Alytaus m. sav. Alytaus m. Ligoninės g. 1C / Seirijų g. 2

Unikalus Nr. 4400-0352-4652

Žymėjimas IC3p

Pavadinimas Miesto viešojo biblioteka ir Alytaus kolegijos informacinių technologijų fakultetas

Paskirtis Mokslo

Matavimų data 2007-11-04

Aukšto Nr.	Patalpos pažymėjimas plane		Patalpų pavadinimas	Gyvenamosios paskirties patalpų										Negyvenamosios paskirties patalpų	
	1 simbolis	2 simbolis		Plotas m <sup>2</sup>	Naudingas plotas m <sup>2</sup>	Gyvenamas plotas m <sup>2</sup>	Iš to skaičiaus	Pagalbinis naudingas plotas m <sup>2</sup>	Pagalbinis nenaudingas plotas m <sup>2</sup>	Rusių (pusrusių) plotas m <sup>2</sup>	Garazų plotas m <sup>2</sup>	Pagrindinis plotas m <sup>2</sup>	Pagalbinis plotas m <sup>2</sup>		
1	2	3	4	5	6	7	8	9	10	11	12	13	14		
R	R	1	Sandėlis	17,93									17,93		
R	R	2	Sandėlis	32,51									32,51		
R	R	3	Sandėlis	22,80									22,80		
R	R	4	Koridorius	8,85									8,85		
R	R	5	Koridorius	74,48									74,48		
R	R	6	Sandėlis	11,34									11,34		
R	R	7	Sandėlis	10,83									10,83		
R	R	8	Sandėlis	53,23									53,23		
R	R	9	Sandėlis	17,78									17,78		
R	R	10	Sandėlis	5,80									5,80		
R	R	11	Sandėlis	38,54									38,54		
R	R	12	Sanitarinis mazgas	2,02									2,02		



\* 1 0 0 2 7 6 2 3 7 4 \*

1	2	3	4	5	6	7	8	9	10	11	12	13	14
R	R	13	Sanitarinis mazgas	3,10									3,10
R	R	14	Sanitarinis mazgas	1,91									1,91
R	R	15	Koridorius	5,78									5,78
R	R	16	Valytojos patalpa	9,26									9,26
R	R	17	Koridorius	79,60									79,60
R	R	18	Santechniko patalpa	36,29									36,29
R	R	19	Šiluminis mazgas	37,86									37,86
R	R	20	Ventiliacijos kamera	36,47									36,47
R	R	21	Šiluminis mazgas	37,67									37,67
R	R	22	Koridorius	55,87									55,87
R	R	23	Sandėlis	36,27									36,27
R	R	24	Sandėlis	24,71									24,71
R	R	25	Elektriko patalpa	12,38									12,38
R	R	26	Sandėlis	35,85									35,85
R	R	27	Sanitarinis mazgas	3,44									3,44
R	R	28	Sanitarinis mazgas	1,08									1,08
R	R	29	Sanitarinis mazgas	1,24									1,24
R	R	30	Sandėlis	29,85									29,85
R	R	31	Vandens įvado patalpa	9,75									9,75
R	R	32	Vandens įvado patalpa	9,44									9,44
R	R	33	Vandens įvado patalpa	4,41									4,41
R	R	34	Koridorius	7,10									7,10
Iš viso rūsyje ( 34 patalpos )				775,44									775,44



\* 1 0 0 2 7 6 2 3 7 4 \*

1	2	3	4	5	6	7	8	9	10	11	12	13	14
C	C	1	Biblioteka	123,67								123,67	
C	C	2	Biblioteka	23,10								23,10	
C	C	3	Skaitykla	78,03								78,03	
C	C	4	Koridorius	53,41									53,41
C	C	5	Skaitykla	37,69								37,69	
C	C	6	Koridorius	156,77								156,77	
C	C	7	Biibliografijos informacijos skyrius	45,58								45,58	
C	C	8	Sanitarinis mazgas	4,25									4,25
C	C	9	Sanitarinis mazgas	1,18									1,18
C	C	10	Sanitarinis mazgas	1,21									1,21
C	C	11	Sanitarinis mazgas	7,21									7,21
C	C	12	Sanitarinis mazgas	5,16									5,16
C	C	13	Sanitarinis mazgas	*1,60									1,60
C	C	14	Tambūras	4,38									4,38
C	C	15	Rūbinė	15,74									15,74
C	C	16	Kabinetas	13,02								13,02	
C	C	17	Kabinetas	8,59								8,59	
C	C	18	Kabinetas	14,93								14,93	
C	C	19	Skaitykla	42,06								42,06	
C	C	20	Salė	70,72								70,72	
C	C	21	Kabinetas	19,00								19,00	
C	C	22	Kabinetas	46,13								46,13	
C	C	23	Saugykla	41,14								41,14	



\* 1 0 0 2 7 6 2 3 7 4 \*

1	2	3	4	5	6	7	8	9	10	11	12	13	14
C	C	24	Koridorius	4,63									4,63
C	C	25	Sandėlis	4,00									4,00
C	C	26	Serverinė	6,27									6,27
C	C	27	Metodinis kabinetas	15,90								15,90	
C	C	28	Kabinetas	7,36								7,36	
C	C	29	Kabinetas	8,90								8,90	
C	C	30	Valytojos patalpa	4,26									4,26
C	C	31	Sanitarinis mazgas	1,64									1,64
C	C	32	Sanitarinis mazgas	1,57									1,57
C	C	33	Sanitarinis mazgas	1,66									1,66
C	C	34	Sanitarinis mazgas	1,58									1,58
C	C	35	Poilsio patalpa	20,81									20,81
C	C	36	Rūbinė	10,37									10,37
C	C	37	Mokymo klasė	46,32								46,32	
C	C	38	Kabinetas	18,80								18,80	
C	C	39	Pagalbinė patalpa	6,45									6,45
C	C	40	Tambūras	3,06									3,06
C	C	41	Koridorius	3,25									3,25
C	C	42	Tambūras	5,42									5,42
C	C	43	Koridorius	31,30									31,30
C	C	44	Tambūras	7,64									7,64
C	C	45	Serverinė	8,90									8,90
C	C	46	Koridorius	3,68									3,68



\* 1 0 0 2 7 6 2 3 7 4 \*

1	2	3	4	5	6	7	8	9	10	11	12	13	14
C	C	47	Budėtojo patalpa	3,77									3,77
C	G	1	Garažas	23,79								23,79	
	Iš viso cokoliniame aukšte ( 48 patalpos )			1065,90								841,50	224,40
1	1	1	Posėdžių salė	80,09								80,09	
1	1	2	Sekretoriatas	15,94								15,94	
1	1	3	Dekanas	25,52								25,52	
1	1	4	Skaitykla	53,25								53,25	
1	1	5	Tambūras	7,93									7,93
1	1	6	Koridorius-rekreacinė zona	294,45								294,45	
1	1	7	Poilsio patalpa	11,31								11,31	
1	1	8	Pagalbinė patalpa	6,55									6,55
1	1	9	Pagalbinė patalpa	7,57									7,57
1	1	10	Rūbinė	51,47									51,47
1	1	11	Sanitarinis mazgas	14,48									14,48
1	1	12	Sanitarinis mazgas	3,22									3,22
1	1	13	Sanitarinis mazgas	14,23									14,23
1	1	14	Sanitarinis mazgas	3,29									3,29
1	1	15	Dėstytojų kambarys	47,29								47,29	
1	1	16	Kabinetas	22,03								22,03	
1	1	17	Leidyklos centras	42,49								42,49	
1	1	18	Leidyklos centras	91,25								91,25	
1	1	19	Laboratorija	89,32								89,32	
1	1	20	Serverinė	14,58									14,58



\* 1 0 0 2 7 6 2 3 7 4 \*

1	2	3	4	5	6	7	8	9	10	11	12	13	14
1	1	21	Kabinetas	8,69								8,69	
1	1	22	Kabinetas	12,70								12,70	
1	1	23	Pagalbinė patalpa	4,79									4,79
1	1	24	Koridorius	3,29									3,29
1	1	25	Valytojos patalpa	5,22									5,22
1	1	26	Sanitarinis mazgas	1,38									1,38
1	1	27	Sanitarinis mazgas	1,40									1,40
1	1	28	Sanitarinis mazgas	1,64									1,64
1	1	29	Sanitarinis mazgas	1,59									1,59
1	1	30	Auditorija	83,92								83,92	
1	1	31	Katedra	23,62								23,62	
1	1	32	Pagalbinė patalpa	4,41									4,41
Iš viso pirmame aukšte ( 32 patalpos )				1048,91								901,87	147,04
2	2	1	Skaitykla	81,22								81,22	
2	2	2	Kabinetas	38,80								38,80	
2	2	3	Bibliotekos fondai	29,94								29,94	
2	2	4	Skaitykla	53,43								53,43	
2	2	5	Tambūras	8,00									8,00
2	2	6	Koridorius-reakcinė zona	288,00								288,00	
2	2	7	Pagalbinė patalpa	6,46									6,46
2	2	8	Pagalbinė patalpa	7,55									7,55
2	2	9	Kabinetas	50,61								50,61	
2	2	10	Sanitarinis mazgas	14,48									14,48



\* 1 0 0 2 7 6 2 3 7 4 \*

1	2	3	4	5	6	7	8	9	10	11	12	13	14
2	2	11	Sanitarinis mazgas	3,22									3,22
2	2	12	Sanitarinis mazgas	14,23									14,23
2	2	13	Sanitarinis mazgas	3,29									3,29
2	2	14	Auditorija	91,51								91,51	
2	2	15	Kabinetas	22,03								22,03	
2	2	16	Laboratorija	91,41								91,41	
2	2	17	Serverinė	14,46									14,46
2	2	18	Auditorija	89,07								89,07	
2	2	19	Kabinetas	12,70								12,70	
2	2	20	Pagalbinė patalpa	4,79									4,79
2	2	21	Koridorius	3,29									3,29
2	2	22	Valytojos patalpa	5,22									5,22
2	2	23	Sanitarinis mazgas	1,38									1,38
2	2	24	Sanitarinis mazgas	1,40									1,40
2	2	25	Sanitarinis mazgas	1,64									1,64
2	2	26	Sanitarinis mazgas	1,59									1,59
2	2	27	Auditorija	83,95								83,95	
2	2	28	Katedra	23,66								23,66	
2	2	29	Pagalbinė patalpa	4,41									4,41
Iš viso antrame aukšte ( 29 patalpos )				1051,74								956,33	95,41
3	3	1	Auditorija	81,22								81,22	
3	3	2	Amfiteatrinė auditorija	120,50								120,50	
3	3	3	Koridorius	4,68									4,68



\* 1 0 0 2 7 6 2 3 7 4 \*

1	2	3	4	5	6	7	8	9	10	11	12	13	14
3	3	4	Pagalbinė patalpa	5,77									5,77
3	3	5	Tambūras	8,03									8,03
3	3	6	Koridorius-rekreacinė zona	290,89								290,89	
3	3	7	Auditorija	37,58								37,58	
3	3	8	Kabinetas	17,00								17,00	
3	3	9	Kabinetas	32,00								32,00	
3	3	10	Sanitarinis mazgas	14,48									14,48
3	3	11	Sanitarinis mazgas	3,22									3,22
3	3	12	Sanitarinis mazgas	14,28									14,28
3	3	13	Sanitarinis mazgas	3,24									3,24
3	3	14	Auditorija	91,71								91,71	
3	3	15	Kabinetas	21,86								21,86	
3	3	16	Auditorija	91,11								91,11	
3	3	17	Auditorija	90,16								90,16	
3	3	18	Serverinė	14,34									14,34
3	3	19	Sanitarinis mazgas	1,38									1,38
3	3	20	Sanitarinis mazgas	1,40									1,40
3	3	21	Sanitarinis mazgas	1,64									1,64
3	3	22	Sanitarinis mazgas	1,59									1,59
3	3	23	Valytojos patalpa	5,16									5,16
3	3	24	Auditorija	83,78								83,78	
3	3	25	Katedra	23,72								23,72	
3	3	26	Pagalbinė patalpa	4,39									4,39



\* 1 0 0 2 7 6 2 3 7 4 \*

1	2	3	4	5	6	7	8	9	10	11	12	13	14
	Iš viso trečiame aukšte ( 26 patalpos )			1065,13								981,53	83,60
3	3	27	Auditorija	28,10								28,10	
3	3	28	Tambūras	4,99									4,99
3	3	29	Koridorius	19,73									19,73
3	3	30	Sanitarinis mazgas	1,57									1,57
3	3	31	Sanitarinis mazgas	1,58									1,58
3	3	32	Sanitarinis mazgas	1,09									1,09
3	3	33	Sanitarinis mazgas	1,11									1,11
3	3	34	Sanitarinis mazgas	2,15									2,15
3	3	35	Sanitarinis mazgas	1,99									1,99
3	3	36	Pagalbinė patalpa	11,55									11,55
3	3	37	Pagalbinė patalpa	15,36									15,36
3	3	38	Ventiliacijos kamera	33,57									33,57
3	3	39	Koridorius	130,31								130,31	
3	3	40	Tambūras	3,65									3,65
3	3	41	Virtuvės patalpos	11,78									11,78
3	3	42	Virtuvės patalpos	14,52									14,52
3	3	43	Virtuvės patalpos	5,27									5,27
3	3	44	Kavinė	51,93								51,93	
3	3	45	Kavinė	20,08								20,08	
3	3	46	Auditorija	41,33								41,33	
3	3	47	Pagalbinė patalpa	3,65									3,65
3	3	48	Pagalbinė patalpa	3,40									3,40

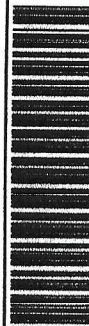

\* 1 0 0 2 7 6 2 3 7 4 \*

1	2	3	4	5	6	7	8	9	10	11	12	13	14
3	3	49	Kabinetas	16,94								16,94	
3	3	50	Auditorija	40,85								40,85	
3	3	51	Pagalbinė patalpa	3,16									3,16
3	3	52	Pagalbinė patalpa	3,09									3,09
3	3	53	Kabinetas	16,38								16,38	
3	3	54	Auditorija	43,16								43,16	
3	3	55	Kabinetas	18,56								18,56	
3	3	56	Sanitarinis mazgas	1,36									1,36
3	3	57	Sanitarinis mazgas	1,52									1,52
3	3	58	Sanitarinis mazgas	1,22									1,22
3	3	59	Sanitarinis mazgas	1,38									1,38
3	3	60	Sandėlis	9,16									9,16
Iš viso pastogėje ( 34 patalpos )				565,49								407,64	157,85
Iš viso ( 203 patalpos )				5572,61								4088,87	1483,74

Parengė

A.V.

Tikrino

Kūreniškoji tarnyba viešųjų ir privačiųjų reikalų skyriaus vadovė

2007.11.14



\* 1 0 0 2 7 6 2 3 7 4 \*