

INDIVIDUALI ĮMONĖ
„VENTIS LT“

NEKILNOJAMOJO DAIKTO
KADASTRINIŲ MATAVIMŲ BYLA

Tomas: (517)

Nekilnojamojo turto objektas: _____ Patalpa (butas) _____
Bylos Nr.: _____
Registro Nr.: _____ 44/1756872 _____
Žemės sklypo Nr.: _____
Adresas: _____ Studentų g. 14-517, Alytus _____

IĮ "VENTIS LT"

**NEKILNOJAMOJO DAIKTO
KADASTRINIŲ MATAVIMŲ BYLA**

Tomas: 517

Nekilnojamojo turto objektas: Patalpa (butas)

Bylos Nr.:

Registro Nr.: 44/1756872 (Patalpos/butai)

Adresas: Alytaus m. sav. Alytaus m. Studentų g. 14

Lapų skaičius: 6

Bylos Nr.
Tomo Nr. 517
Registro 44/1756872

BYLOS TOMO VIDAUS APYRAŠAS

Eil. Nr.	Dokumento pavadinimas	Dokumento		Lapų skaič.	Bylos lapų numeriai	Pastabos
		Nr.	Data			
1	BUTO (PATALPOS) PLANAS	2	2014-12-05	1	1	
2	Patalpos (buto) kadastro duomenys 1D FORMA	3	2014-12-05	1	2	
3	Patalpos (buto) įkainojimas (perkainojimas) 2D FORMA	4	2014-12-05	1	3	
4	Patalpos (buto) vidaus plotų eksplikacija 3 FORMA	5	2014-12-05	2	4-5	

Vidaus apyrašo lapų 5

Matininkas

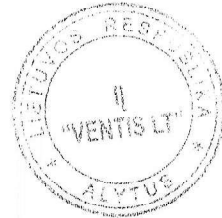

Patalpos (buto) kadastro duomenys

Adresas Alytaus m. sav. Alytaus m. Studentų g. 14

Pavadinimas Kambarys

Unikalus Nr. 4400-3148-1794:2818

Pažymėjimas plane 517

Paskirtis Gyvenamoji (iv. soc. grupėms)

Kad. duomenų nustatymo 2014-12-05

Aprašymas Su bendro naudojimo patalpomis, pažymėtomis : a-500 (35/1000 iš 113.66 kv.m.); a-528 (35/1000 iš 13.38 kv.m.); a-529 (35/1000 iš 1.97 kv.m.); a-530 (35/1000 iš 1.82 kv.m.); a-531 (35/1000 iš 12.89 kv.m.); a-532 (35/1000 iš 12.93 kv.m.); a-533 (35/1000 iš 3.33 kv.m.); a-534 (35/1000 iš 6.97 kv.m.); a-535 (35/1000 iš 13.54 kv.m.); a-536 (35/1000 iš 1.99 kv.m.); a-537 (35/1000 iš 1.82 kv.m.); a-538 (35/1000 iš 12.92 kv.m.); a-539 (35/1000 iš 12.79 kv.m.); a-540 (35/1000 iš 3.24 kv.m.); a-541 (35/1000 iš 6.98 kv.m.) Viso: 7,69 kv.m.

Patalpos (buto) kadastro duomenys

Aukštas:	5	Šildymas:	Centrinis šildym. iš centr.
Kambarių skaičius:	1	Vandentiekis:	Nėra
Bendras plotas: kv. m	17,78	Nuotekų šalinimas:	Nėra
Gyvenamasis plotas: kv.	17,78	Dujos:	Nėra
Rūsysis:	Nėra	Viryklė:	Nėra
Baigtumo procentas: %	100	Vonios kambarys:	Nėra
Karštas vanduo:	Nėra		

Pastato, kuriame yra butas (patalpa), duomenys

Pažymėjimas plane 1N5p

Unikalus Nr. 1196-8000-8010

Paskirtis Gyvenamoji (iv. soc. grupėms)

Pavadinimas Bendrabutis

Statybos pradžios metai:	1968	Bendras plotas: kv. m	4096,31
Statybos pabaigos metai:	1968	Aukštų skaičius:	5
Rekonstravimo pradžios	2006	Baigtumo procentas: %	100
Rekonstravimo pabaigos	2007	Tūris: kub. m	14327
Kap. remonto pradžios		Koordinatė X:	6029284
Kap. remonto pabaigos		Koordinatė Y:	504264

Parengė Matininkas [redacted]

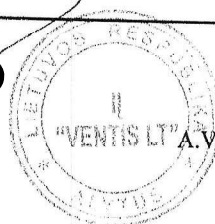

16-Grd-2014 14:18:22

Patalpos (buto) įkainojimas (perkainojimas)

Adresas Alytaus m. sav. Alytaus m. Studentų g. 14
 Unikalus Nr. 4400-3148-1794.2818

Vertės nustatymo data	2	3	4	5	6	7	8	9	10	11	12	13	14
(P)	Į	517	Kambarys	Kasmetinis vertės mažinimo koeficientas	Matavimo vienetą	Kiekis	Kainynas ir lentelė	Vieneto stąybos vertė po indeksavimo, Lt	Atkūrimo kaštai (statybinė vertė), Lt	Nusidėvėjimas %	Atkuriamoji vertė, Lt	Vietovės patalpos koeficientas	Vidutinė rinkos vertė, Lt
2014-12-05	I	517	Kambarys	0.8	kv. m	17,78	Modelis: 10646	1661	29500	37	18600		6140

Parengė Matininkas

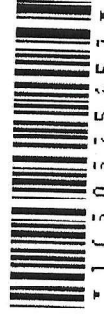
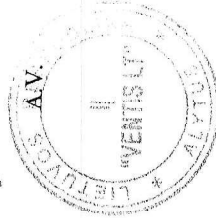

Patalpos (buto) vidaus plotų eksplikacija

3 FORMA

Adresas Alytaus m. sav. Alytaus m. Studentų g. 14

Unikalus Nr. 4400-3148-1794:2818

Žymėjimas 517

Pavadinimas Kambarys

Paskirtis Gyvenamoji (iv. soc. grupėms)

Matavimų data 2014-12-05

Aukšto Nr.	Patalpos pažymėjimas plane		Patalpų pavadinimas	Gyvenamosios paskirties patalpų										Negyvenamosios paskirties patalpų	
	1 simbolis	2 simbolis		Bendras plotas m ²	Naudingas plotas m ²	Gyvenamas plotas m ²	Iš to skaičiaus	Verslo plotas m ²	Pagalbinius naudingas plotas m ²	Pagalbinius nenaudingas plotas m ²	Rūšių (pusrūšių) plotas m ²	Garazų plotas m ²	Pagrindinis plotas m ²	Pagalbini plotas m ²	
1	2	3	4	5	6	7	8	9	10	11	12	13	14		
5	517	1	Kambarys	17,78	17,78	17,78									
iš viso patalpų (1 patalpos)				17,78	17,78	17,78									
5	a	500	Koridorius 35\1000 iš 113,66 kv.m	3,98	3,98			3,98							
5	a	528	Virtuvė 35\1000 iš 13,38 kv.m	0,47	0,47			0,47							
5	a	529	Sandėlis 35\1000 iš 1,97 kv.m	0,07	0,07			0,07							
5	a	530	Koridorius 35\1000 iš 1,82 kv.m	0,06	0,06			0,06							
5	a	531	Tualetas 35\1000 iš 12,89 kv.m	0,45	0,45			0,45							
5	a	532	Prausykla 35\1000 iš 12,93 kv.m	0,45	0,45			0,45							
5	a	533	Prausykla 35\1000 iš 3,33 kv.m	0,12	0,12			0,12							
5	a	534	Koridorius 35\1000 iš 6,97 kv.m	0,24	0,24			0,24							
5	a	535	Virtuvė 35\1000 iš 13,54 kv.m	0,47	0,47			0,47							

16-Grd-2014 14:18:22



0 2 3 5 3 5 2 2 2 7

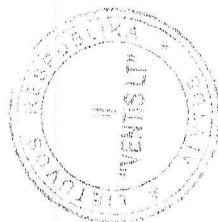

Lapas 1 iš 2

1	2	3	4	5	6	7	8	9	10	11	12	13	14
5	a	536	Sandėlis 35\1000 iš 1,99 kv.m	0,07	0,07			0,07					
5	a	537	Koridorius 35\1000 iš 1,82 kv.m	0,06	0,06			0,06					
5	a	538	Tualetas 35\1000 iš 12,92 kv.m	0,45	0,45			0,45					
5	a	539	Prausykla 35\1000 iš 12,79 kv.m	0,45	0,45			0,45					
5	a	540	Prausykla 35\1000 iš 3,24 kv.m	0,11	0,11			0,11					
5	a	541	Koridorius 35\1000 iš 6,98 kv.m	0,24	0,24			0,24					
Iš viso bendro naudojimo patalpų (15 patalpos)				7,69	7,69			7,69					

Parengė Matinkas [redacted]

A.V.

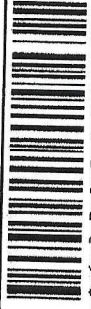
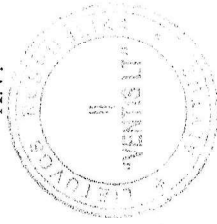

16-Grd-2014 14:18:22