PLANAS SU MAGISTRALINIO DUJOTIEKIO TINKLAIS. M 1:5000

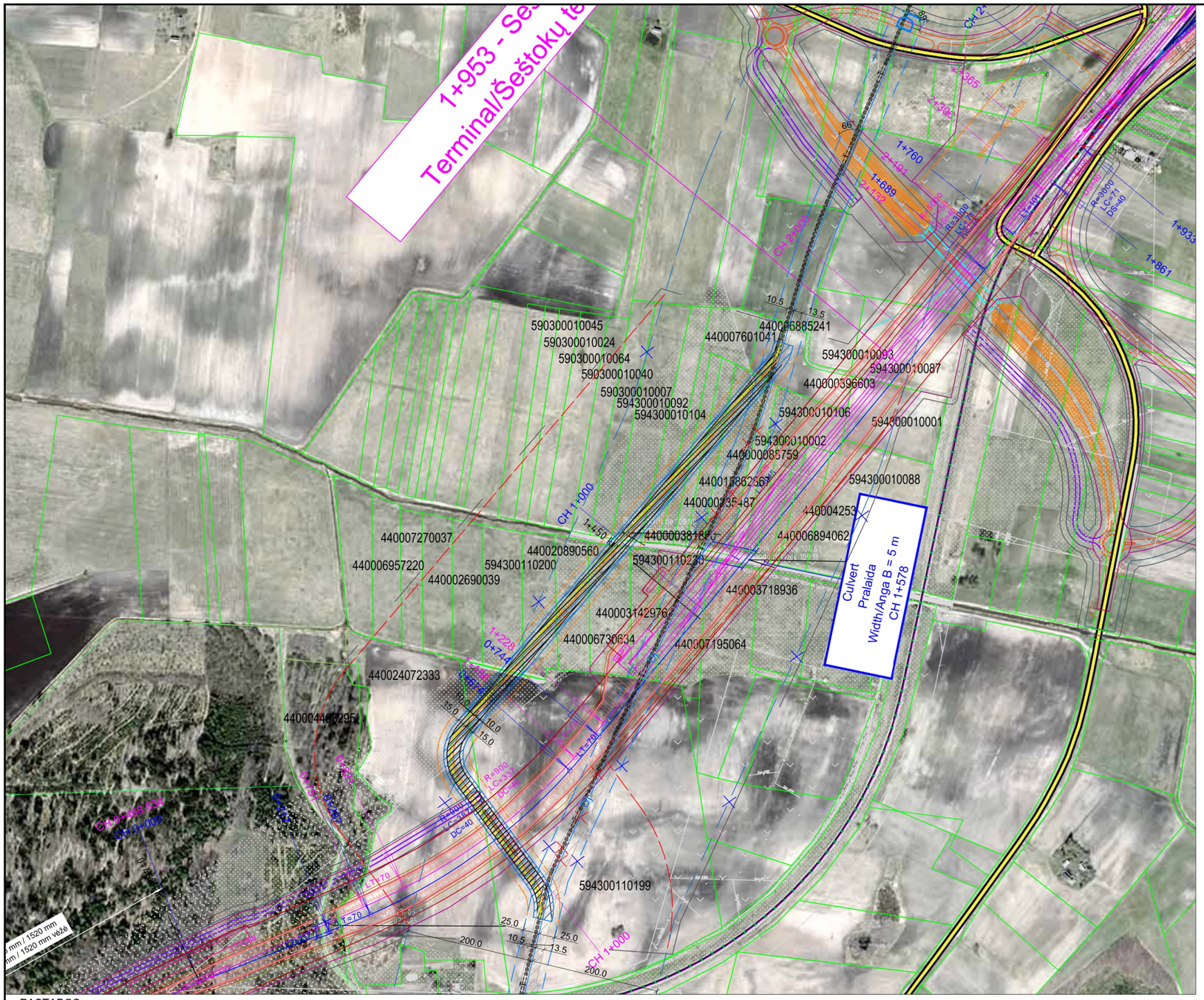

PASTABOS:

1. IIVP sprendiniuose dėl rekonstruojamo magistralinio dujotiekio (toliau - MD) atkarpos planuojamas servitutas (kodas - 222), suteikiantis teisę tiesti, aptarnauti, naudoti požemines, antžemines komunikacijas (tarnaujantis daiktas) (10 m į abi puses nuo rekonstruojamos MD vamzdyno ašies) bei laikinas servitutas (kodas - 206), suteikiantis teisę tiesti požemines, antžemines komunikacijas (tarnaujantis daiktas) (po 15 m į abi puses nuo rekonstruojamos MD vamzdyno ašies). Inžinerinės infrastruktūros vystymo plane suprojektuoti servitutai, bus nustatomi administraciniu aktu Lietuvos Respublikos žemės įstatymo nustatyta tvarka. Tose vietose, kur servitutai jau yra nustatyti, servitutai naujai nustatomi nebus. Esami servitutai, išnykus jų būtinumui, teisės aktų nustatyta tvarka bus naikinami.
2. Servitutai (kodas - 222), suteikiantys teisę tiesti, aptarnauti, naudoti požemines, antžemines komunikacijas (tarnaujantis daiktas), valstybinės reikšmės kelių juostose nustatomi nebus. Inžinerinių tinklų įrengimo darbai valstybinės reikšmės kelių sklypuose ir jų plėtrai numatytose paimti visuomenės poreikiams žemės sklypų dalyse gali būti įgyvendinami tarp kelio valdytojo ir inžinerinių tinklų savininko sudarant inžinerinių tinklų klojimo, priežiūros, rekonstravimo ir iškėlimo sutartį, kaip tai numatyta Automobilių kelių juostos naudojimo inžineriniams tinklams kloti bendrųjų taisyklių BT ITK 09, patvirtintų Lietuvos automobilių kelių direkcijos prie Susisiekimo ministerijos generalinio direktoriaus 2009 m. spalio 27 d. įsakymu Nr. V-329, 54 p.
3. Teritorijos (planuojamų magistralinių dujotiekių apsaugos zonos, planuojamų magistralinių dujotiekių vietovės klasių teritorijos, planuojamų elektroninių ryšių tinklų elektroninių ryšių infrastruktūros apsaugos zonos), kuriose taikomos specialiosios žemės naudojimo sąlygos (toliau - SŽNS teritorijos), nustatomos vadovaujantis Lietuvos Respublikos specialiųjų žemės naudojimo sąlygų įstatymo III skyriaus nuostatomis. Daugumoje žemės sklypų, kurie patenka į planuojamą teritoriją, yra įregistruotos specialiosios žemės naudojimo sąlygos. IIVP sprendiniuose nustatytos (pakeistos, nustatytos naujos ir (arba) papildomos ir (arba) panaikinamos) SŽNS teritorijos. Įgyvendinus IIVP sprendinius, žemės sklypuose pasikeis SŽNS teritorijos vieta ir plotas. Po IIVP patvirtinimo Nekilnojamojo turto registre IIVP pagrindu bus nustatytos (įregistruotos) naujos arba pasikeitusios ir (arba) išregistruotos jau įregistruotos specialiosios žemės naudojimo sąlygos.
4. Sklypams, kurie pagal Nekilnojamojo turto registro duomenis suformuoti pagal preliminarius matavimus, ūkinės veiklos apribojimų plotai turi būti tikslinami, atliekant kadastrinius matavimus.
5. Inžinerinės infrastruktūros vystymo plano sprendiniuose miško žemė pažymėta vadovaujantis Lietuvos Respublikos miškų kadastro duomenimis.
6. Planuojant ūkinę veiklą (įskaitant, bet neapsiribojant, bet kokios paskirties pastatų ir kitų statinių bei inžinerinių tinklų statybą) teritorijose greta magistralinio dujotiekio, privaloma vadovautis Lietuvos Respublikos gamtinių dujų įstatymo, Lietuvos Respublikos specialiųjų žemės naudojimo sąlygų įstatymo, Magistralinio dujotiekio įrengimo ir plėtros taisyklių, patvirtintų Lietuvos Respublikos energetikos ministro 2014 m. sausio 28 d. įsakymu Nr. 1-12 (Lietuvos Respublikos energetikos ministro 2017 m. birželio 28 d. įsakymo Nr. 1-169 redakcija), ir kitų teisės aktų nuostatomis.
7. Inžinerinės infrastruktūros vystymo plane pateikti inžinerinės infrastruktūros sprendiniai gali būti tikslinami statybos (techninio ir (ar) darbo) projekto rengimo metu neinicijuojant inžinerinės infrastruktūros vystymo plano koregavimo ar keitimo procedūros.

Projekto „Rail Baltica“ geležinkelio linijos Lenkijos ir Lietuvos valstybių siena–Jiesia modernizavimo susisiekimo komunikacijų inžinerinės infrastruktūros vystymo plano 4 priedas

SUTARTINIAI ŽENKLAI / LEGEND

	Gamtinių dujų perdavimo infrastruktūra / Natural Gas Transmission Infrastructure
D6	Planuojamas magistralinis dujotiekis / Planned Main Gas Pipeline
D6	Planuojamas magistralinio dujotiekio dėklas / Planned Main Gas Pipeline Case
	Planuojamo magistralinio dujotiekio apsaugos zona (po 25 m į abi puses nuo vamzdyno ašies), bei 25 m atstumas aplink teritoriją, kuriose yra magistralinio dujotiekio įrenginiai ar statiniai aptvėrima / Planned Pipeline Protection Zone
	Planuojamo magistralinio dujotiekio vietovės klasės teritorija (išilgai magistralinio dujotiekio vamzdyno trasos esanti žemės juosta, kurios ribos po 200 m į abi puses nuo vamzdyno ašies ir 200 m atstumu nuo kraštinių jo taškų) / Area of Planned Main Gas Pipeline
	Planuojamas servitutas (kodas - 222) / Planned Easement (Code - 222)
	Planuojamas laikinas servitutas (kodas-206) (planuojamo magistralinio dujotiekio darbų zonos ribos)/Planned Easement (Code-206) (Limits of Planned Gas Pipeline Work Zone)
RI	Planuojamas požeminių ryšių kabelis / Planned Communication Cable
	Planuojamo požeminio ryšių kabelio apsaugos zona (po 1 m į abi puses nuo linijos)/ Planned Communication Cable Protection Zone
Dj	Esamas magistralinis dujotiekis / Existing Main Gas Pipeline
	Esamo magistralinio dujotiekio apsaugos zona (po 25 m į abi puses nuo vamzdyno ašies), bei 25 m atstumas aplink teritoriją, kuriose yra magistralinio dujotiekio įrenginiai ar statiniai aptvėrimą / Pipeline Protection Zone
	Esamo magistralinio dujotiekio vietovės klasės teritorija (išilgai magistralinio dujotiekio vamzdyno trasos esanti žemės juosta, kurios ribos po 200 m į abi puses nuo vamzdyno ašies ir 200 m atstumu nuo kraštinių jo taškų) / Area of Main Gas Pipeline
	Esamas servitutas (kodas - 222) / Easement (Code - 222)
T	Esamas požeminis ryšių kabelis / Existing Communication Cable
	Esamo požeminio ryšių kabelio apsaugos zona (po 2 m į abi puses nuo ašies) / Communication Cable Protection Zone
Dj	Demontuojamas esamas magistralinis dujotiekis / Demolished Main Gas Pipeline
	Naikinama esamo magistralinio dujotiekio apsaugos zona (po 25 m į abi puses nuo vamzdyno ašies), bei 25 m atstumas aplink teritoriją, kuriose yra magistralinio dujotiekio įrenginiai ar statiniai aptvėrima / Destroyed Pipeline Protection Zone
	Naikinama magistralinio dujotiekio vietovės klasės teritorija (išilgai magistralinio dujotiekio vamzdyno trasos esanti žemės juosta, kurios ribos po 200 m į abi puses nuo vamzdyno ašies ir 200 m atstumu nuo kraštinių jo taškų) / Destroyed Area of Main Gas Pipeline
	Naikinamas esamas servitutas (kodas - 222) / Destroyed Easement
T	Demontuojamas esamas ryšių kabelis / Demolished Communication Cable
	Naikinama esamo ryšių kabelio apsaugos zona (po 2 m į abi puses nuo ašies) / Destroyed Communication Cable Protection Zone

LAIDA / REVISION	IŠLEIDIMO DATA / ISSUE DATE	LAIDOS STATUSAS. KEITIMO PRIEŽASTIS (JEI TAIKOMA) / REVISION STATUS. TITLE FOR CHANGE (IF APPLICABLE)
B	2024-01-22	
A	2024-01-22	
0	2023-07-13	

KVAL. PATV. DOK. NR. / QUALIFICATION NO.	SWECO UAB „Sweco Lietuva“		
2494	TPV / TPM	M. BURINSKIENĖ	
	Viceprezidentas	E. KUNEVIČIUS	
	TPV / TPM asist.	D. MAŽĖTIS	
12415, 12979	PDV / DPM	V. BELICKAS	
18787, 0060	PDV / DPM	J. TAMKIENĖ	
35376	PDV / DPM	T. MATULEVIČIUS	
25000	Inž. / Eng.	J. REPŠYTĖ	
	Inž. / Eng.	A. STANIENĖ	
	Inž. / Eng.	A. SKRIDAILIENĖ	
KVAL. PATV. DOK. NR. / QUALIFICATION NO.	DB		
14603, 15179	PDV / DPM	S. DAŠKEVIČ	
	Inž. / Eng.	M. SEIFERT	
	Inž. / Eng.	C. NIENHAUS	
	Inž. / Eng.	S. GALATANU	
KVAL. PATV. DOK. NR. / QUALIFICATION NO.	VILNIAUS PLANAS		
A279	Arch. / Arch.	L. SINKEVIČIUS	
	Arch. / Arch.	M. CIRTAUTAS	
	Geog. / Geog.	V. BUJAUSKIENĖ	
KVAL. PATV. DOK. NR. / QUALIFICATION NO.	ARDYNAS		
9824	PDV / DPM	A. MINCĖ	
	PDV / DPM	V. PAULAUSKIENĖ	
LT / EN	PLANAVIMO ORGANIZATORIUS	LIETUVOS RESPUBLIKOS SUSISIEKIMO MINISTERIJA	
	PASLAUGŲ PIRKĖJAS	LTG INFRA	

PROJEKTO PAVADINIMAS / PROJECT TITLE

Rail Baltica

Bendrai finansuojama Europos Sąjungos Europos infrastruktūros tinklų priemone

PROJEKTO „RAIL BALTICA“ GELEŽINKELIO LINIJOS LENKIJOS IR LIETUVOS VALSTYBIŲ SIENA-JIESIA MODERNIZAVIMO SUSISIEKIMO KOMUNIKACIJŲ INŽINERINĖS INFRASTRUKTŪROS VYSTYMO PLANAS / PROJECT "RAIL BALTICA" RAILWAY LINE POLAND AND LITHUANIAN STATE BORDER - JIESIA MODERNIZATION COMMUNICATION NETWORKS ENGINEERING INFRASTRUCTURE DEVELOPMENT PLAN

PLANAVIMO ETAPO PAVADINIMAS / PLANNING PHASE TITLE

SPRENDINIŲ KONKRETIZAVIMAS / CONCRETISATION OF THE SOLUTIONS

BRĖŽINIO PAVADINIMAS / DRAWING TITLE

PLANAS SU MAGISTRALINIO DUJOTIEKIO TINKLAIS.
M 1:5000 /
PLAN WITH MAIN GAS NETWORKS

LAIDA / REVISION: 0

DOKUMENTO ŽYMUO / DOCUMENT MARK: 20111(VXE005)-00-STP-S-B-6A-04-001

LAPAS / PAGE: 1

LAPŲ / SHEETS: 1