

NEKILNOJAMOJO TURTO REGISTRO DUOMENŲ BAZĖS IŠRAŠAS

2023-11-17 11:05:54

1. Nekilnojamojo turto registre įregistruotas turtas:

Registro Nr.: **44/3173578**
Registro tipas: **Žemės sklypas**
Sudarymo data: **2023-01-10**
Šilalės r. sav., Laukuvos sen., Požerės k.

2. Nekilnojamieji daiktai:

2.1.

Žemės sklypas
Šilalės r. sav., Laukuvos sen., Požerės k.
Unikalus daikto numeris: **4400-5990-1107**
Žemės sklypo kadastro numeris ir kadastro vietovės pavadinimas: **8754/0001:427 Požerės k.v.**
Daikto pagrindinė naudojimo paskirtis: **Miškų ūkio**
Žemės sklypo naudojimo būdas: **Ūkinių miškų sklypai**
Žemės sklypo plotas: **7.5887 ha**
Miško žemės plotas: **4.4273 ha**
Miško plotas, įregistruotas Miškų valstybės kadastrė: **4.4272 ha**
Duomenų apie Miškų valstybės kadastrė įregistruotą miško plotą pateikimo data: **2023-04-13**
Kitos žemės plotas: **3.1614 ha**
Žemės ūkio naudmenų našumo balas: **16.9**
Matavimų tipas: **Žemės sklypas suformuotas atliekant kadastrinius matavimus**
Indeksuota miško medynų vertė: **614 Eur**
Miško medynų vertė: **128 Eur**
Vidutinė rinkos vertė: **5194 Eur**
Vidutinės rinkos vertės nustatymo data: **2023-02-08**
Vidutinės rinkos vertės nustatymo būdas: **Masinis vertinimas**
Kadastro duomenų nustatymo data: **2023-01-24**

3. Daikto priklausiniai iš kito registro: įrašų nėra

4. Nuosavybė:

4.1.

Nuosavybės teisė
Savininkas: **LIETUVOS RESPUBLIKA, a.k. 111105555**
Daiktas: **žemės sklypas Nr. 4400-5990-1107, aprašytas p. 2.1.**
Įregistravimo pagrindas: **2023-01-06 Nacionalinės žemės tarnybos teritorinio skyriaus vedėjo sprendimas Nr. 33SK-22-(14.33.110 E.)**
2023-01-31 Nacionalinės žemės tarnybos teritorinio skyriaus vedėjo įsakymas Nr. 33VJ-97-(14.33.2 E.)
Įrašas galioja: **Nuo 2023-02-14**

5. Valstybės ir savivaldybių žemės patikėjimo teisė:

5.1.

Valstybinės žemės patikėjimo teisė
Patikėtinis: **Nacionalinė žemės tarnyba prie Aplinkos ministerijos, a.k. 188704927**
Daiktas: **žemės sklypas Nr. 4400-5990-1107, aprašytas p. 2.1.**
Įregistravimo pagrindas: **2023-01-06 Nacionalinės žemės tarnybos teritorinio skyriaus vedėjo sprendimas Nr. 33SK-22-(14.33.110 E.)**
2023-01-31 Nacionalinės žemės tarnybos teritorinio skyriaus vedėjo įsakymas Nr. 33VJ-97-(14.33.2 E.)
Įrašas galioja: **Nuo 2023-02-14**

6. Kitos daiktinės teisės: įrašų nėra

7. Juridiniai faktai: įrašų nėra

8. Žymos: įrašų nėra

9. Teritorijos, kuriose taikomos SŽNS, įrašytos į NTK kadastro duomenų byloje įrašytų duomenų pagrindu: įrašų nėra

10. Daikto registravimas ir kadastro žymos:

10.1.

Suformuotas naujas (daikto registravimas)
Daiktas: **žemės sklypas Nr. 4400-5990-1107, aprašytas p. 2.1.**
Įregistravimo pagrindas: **2023-01-06 Nacionalinės žemės tarnybos teritorinio skyriaus vedėjo sprendimas Nr. 33SK-22-(14.33.110 E.)**
2023-01-24 Nekilnojamojo daikto kadastro duomenų byla
2023-01-31 Nacionalinės žemės tarnybos teritorinio skyriaus vedėjo įsakymas Nr. 33VJ-97-(14.33.2 E.)
Įrašas galioja: **Nuo 2023-02-08**

10.2.

Kadastrinius matavimus atliko (kadastro žyma)
Daiktas: **žemės sklypas Nr. 4400-5990-1107, aprašytas p. 2.1.**
Įregistravimo pagrindas: **2008-05-07 Kvalifikacijos pažymėjimas Nr. 2M-M-84**
2023-01-24 Nekilnojamojo daikto kadastro duomenų byla
Įrašas galioja: **Nuo 2023-02-08**

11. Duomenys apie įregistruotas teritorijas, kuriose taikomos specialiosios žemės naudojimo sąlygos:

11.1.

Teritorijos pavadinimas: **Elektros tinklų apsaugos zonos (III skyrius, ketvirtasis skirsnis)**
Teritorijos unikalus numeris: **100343815**
Įregistravimo pagrindas: **Lietuvos Respublikos energetikos ministerija; 2022-01-06 Įsakymas dėl Šilalės elektros tinklų teritorijų plano patvirtinimo Nr. 1-5**
Įregistravimo data: **2022-03-14**
Žemės sklypo plotas, patenkantis į Teritoriją: **287 kv. m, nuo 2023-06-28**

- 11.2. **Elektroninių ryšių tinklų elektroninių ryšių infrastruktūros apsaugos zonos (III skyrius, Teritorijos pavadinimas: vienuoliktasis skirsnis)**
Teritorijos unikalus numeris: **100349132**
Įregistravimo pagrindas: **Lietuvos Respublikos susisiekimo ministerija; 2022-04-21 Telia tinklo apsaugos zonos planas Šilalės rajono savivaldybėje Nr. 3-203**
Įregistravimo data: **2022-05-06**
Žemės sklypo plotas, patenkantis į Teritoriją: **127 kv. m, nuo 2023-06-28**
- 11.3. Teritorijos pavadinimas: **Elektros tinklų apsaugos zonos (III skyrius, ketvirtasis skirsnis)**
Teritorijos unikalus numeris: **100207087**
Įregistravimo pagrindas: **Lietuvos Respublikos energetikos ministerija; 2022-01-06 Įsakymas dėl Šilalės elektros tinklų teritorijų plano patvirtinimo Nr. 1-5**
Įregistravimo data: **2022-01-17**
Žemės sklypo plotas, patenkantis į Teritoriją: **3972 kv. m, nuo 2023-06-28**

12. Registro pastabos ir nuorodos: įrašų nėra

13. Kita informacija: įrašų nėra

14. Informacija apie duomenų sandoriui tikslinimą: įrašų nėra

Dokumentą atspausdino

NEKILNOJAMOJO TURTO REGISTRO DUOMENŲ BAZĖS IŠRAŠAS

2023-11-17 11:08:57

1. Nekilnojamojo turto registre įregistruotas turtas:

Registro Nr.: 44/3175504
Registro tipas: Žemės sklypas
Sudarymo data: 2023-01-12
Šilalės r. sav., Laukuvos sen., Požerės k.

2. Nekilnojamieji daiktai:

2.1.

Žemės sklypas
Šilalės r. sav., Laukuvos sen., Požerės k.
Unikalus daikto numeris: 4400-5990-1118
Žemės sklypo kadastro numeris ir kadastro vietovės pavadinimas: 8754/0001:428 Požerės k.v.
Daikto pagrindinė naudojimo paskirtis: Miškų ūkio
Žemės sklypo naudojimo būdas: Ūkinių miškų sklypai
Žemės sklypo plotas: 2.7634 ha
Žemės ūkio naudmenų plotas viso: 0.0720 ha
iš jo: ariamos žemės plotas: 0.0720 ha
Miško žemės plotas: 0.6597 ha
Miško plotas, įregistruotas Miškų valstybės kadastrė: 0.6596 ha
Duomenų apie Miškų valstybės kadastrė įregistruotą miško plotą pateikimo data: 2023-04-13
Kitos žemės plotas: 2.0317 ha
Žemės ūkio naudmenų našumo balas: 20.1
Matavimų tipas: Žemės sklypas suformuotas atliekant kadastrinius matavimus
Indeksuota miško medynų vertė: 226 Eur
Miško medynų vertė: 47 Eur
Vidutinė rinkos vertė: 2796 Eur
Vidutinės rinkos vertės nustatymo data: 2023-02-07
Vidutinės rinkos vertės nustatymo būdas: Masinis vertinimas
Kadastro duomenų nustatymo data: 2023-01-24

3. Daikto priklausiniai iš kito registro: įrašų nėra

4. Nuosavybė:

4.1.

Nuosavybės teisė
Savininkas: LIETUVOS RESPUBLIKA, a.k. 111105555
Daiktas: žemės sklypas Nr. 4400-5990-1118, aprašytas p. 2.1.
Įregistravimo pagrindas: 2023-01-06 Nacionalinės žemės tarnybos teritorinio skyriaus vedėjo sprendimas Nr. 33SK-21-(14.33.110 E.)
2023-01-31 Nacionalinės žemės tarnybos teritorinio skyriaus vedėjo įsakymas Nr. 33VJ-98-(14.33.2 E.)
Įrašas galioja: Nuo 2023-02-13

5. Valstybės ir savivaldybių žemės patikėjimo teisė:

5.1.

Valstybinės žemės patikėjimo teisė
Patikėtinis: Nacionalinė žemės tarnyba prie Aplinkos ministerijos, a.k. 188704927
Daiktas: žemės sklypas Nr. 4400-5990-1118, aprašytas p. 2.1.
Įregistravimo pagrindas: 2023-01-06 Nacionalinės žemės tarnybos teritorinio skyriaus vedėjo sprendimas Nr. 33SK-21-(14.33.110 E.)
2023-01-31 Nacionalinės žemės tarnybos teritorinio skyriaus vedėjo įsakymas Nr. 33VJ-98-(14.33.2 E.)
Įrašas galioja: Nuo 2023-02-13

6. Kitos daiktinės teisės: įrašų nėra

7. Juridiniai faktai: įrašų nėra

8. Žymos: įrašų nėra

9. Teritorijos, kuriose taikomos SŽNS, įrašytos į NTK kadastro duomenų byloje įrašytų duomenų pagrindu: įrašų nėra

10. Daikto registravimas ir kadastro žymos:

10.1.

Suformuotas naujas (daikto registravimas)
Daiktas: žemės sklypas Nr. 4400-5990-1118, aprašytas p. 2.1.
Įregistravimo pagrindas: 2023-01-06 Nacionalinės žemės tarnybos teritorinio skyriaus vedėjo sprendimas Nr. 33SK-21-(14.33.110 E.)
2023-01-24 Nekilnojamojo daikto kadastro duomenų byla
2023-01-31 Nacionalinės žemės tarnybos teritorinio skyriaus vedėjo įsakymas Nr. 33VJ-98-(14.33.2 E.)
Įrašas galioja: Nuo 2023-02-07

10.2.

Kadastrinius matavimus atliko (kadastro žyma)
Daiktas: žemės sklypas Nr. 4400-5990-1118, aprašytas p. 2.1.
Įregistravimo pagrindas: 2008-05-07 Kvalifikacijos pažymėjimas Nr. 2M-M-84
2023-01-24 Nekilnojamojo daikto kadastro duomenų byla
Įrašas galioja: Nuo 2023-02-07

11. Duomenys apie įregistruotas teritorijas, kuriose taikomos specialiosios žemės naudojimo sąlygos:

11.1.

Teritorijos pavadinimas: Elektros tinklų apsaugos zonos (III skyrius, ketvirtasis skirsnis)
Teritorijos unikalus numeris: 100343815
Įregistravimo pagrindas: Lietuvos Respublikos energetikos ministerija; 2022-01-06 Įsakymas dėl Šilalės elektros tinklų teritorijų plano patvirtinimo Nr. 1-5

Įregistravimo data: **2022-03-14**
Žemės sklypo plotas, patenkantis į Teritoriją: **298 kv. m, nuo 2023-02-09**

- 11.2. **Elektroninių ryšių tinklų elektroninių ryšių infrastruktūros apsaugos zonos (III skyrius, Teritorijos pavadinimas: vienuoliktasis skirsnis)**
Teritorijos unikalus numeris: **100349132**
Įregistravimo pagrindas: **Lietuvos Respublikos susisiekimo ministerija; 2022-04-21 Telia tinklo apsaugos zonos planas Šilalės rajono savivaldybėje Nr. 3-203**
Įregistravimo data: **2022-05-06**
Žemės sklypo plotas, patenkantis į Teritoriją: **34 kv. m, nuo 2023-02-09**

12. Registro pastabos ir nuorodos: įrašų nėra

13. Kita informacija: įrašų nėra

14. Informacija apie duomenų sandoriui tikslinimą: įrašų nėra

Dokumentą atspausdino

NEKILNOJAMOJO TURTO REGISTRO DUOMENŲ BAZĖS IŠRAŠAS
2023-11-17 11:09:28

1. Nekilnojamojo turto registre įregistruotas turtas:

Registro Nr.: 44/3190321
Registro tipas: Žemės sklypas
Sudarymo data: 2023-02-02
Šilalės r. sav., Laukuvos sen., Požerės k.

2. Nekilnojamieji daiktai:

2.1.

Žemės sklypas
Šilalės r. sav., Laukuvos sen., Požerės k.
Unikalus daikto numeris: 4400-6023-1468
Žemės sklypo kadastro numeris ir kadastro vietovės pavadinimas: 8754/0001:429 Požerės k.v.
Daikto pagrindinė naudojimo paskirtis: Miškų ūkio
Žemės sklypo naudojimo būdas: Ūkinių miškų sklypai
Žemės sklypo plotas: 10.4860 ha
Žemės ūkio naudmenų plotas viso: 0.9886 ha
iš jo: pievų ir natūralių ganyklų plotas: 0.9886 ha
Miško žemės plotas: 5.6992 ha
Miško plotas, įregistruotas Miškų valstybės kadastre: 5.6916 ha
Duomenų apie Miškų valstybės kadastrę įregistruotą miško plotą pateikimo data: 2023-10-11
Vandens telkinių plotas: 0.2608 ha
Kitos žemės plotas: 3.5374 ha
Žemės ūkio naudmenų našumo balas: 27.1
Matavimų tipas: Žemės sklypas suformuotas atliekant kadastrinius matavimus
Indeksuota miško medynų vertė: 9451 Eur
Miško medynų vertė: 1969 Eur
Vidutinė rinkos vertė: 19951 Eur
Vidutinės rinkos vertės nustatymo data: 2023-03-08
Vidutinės rinkos vertės nustatymo būdas: Masinis vertinimas
Kadastro duomenų nustatymo data: 2023-02-09

3. Daikto priklausiniai iš kito registro: įrašų nėra

4. Nuosavybė:

4.1.

Nuosavybės teisė
Savininkas: LIETUVOS RESPUBLIKA, a.k. 111105555
Daiktas: žemės sklypas Nr. 4400-6023-1468, aprašytas p. 2.1.
Įregistravimo pagrindas: 2023-03-02 Nacionalinės žemės tarnybos teritorinio skyriaus vedėjo sprendimas Nr. 33SK-332-(14.33.110 E.)
Įrašas galioja: Nuo 2023-03-09

5. Valstybės ir savivaldybių žemės patikėjimo teisė:

5.1.

Valstybinės žemės patikėjimo teisė
Patikėtinis: Nacionalinė žemės tarnyba prie Aplinkos ministerijos, a.k. 188704927
Daiktas: žemės sklypas Nr. 4400-6023-1468, aprašytas p. 2.1.
Įregistravimo pagrindas: 2023-03-02 Nacionalinės žemės tarnybos teritorinio skyriaus vedėjo sprendimas Nr. 33SK-332-(14.33.110 E.)
Įrašas galioja: Nuo 2023-03-09

6. Kitos daiktinės teisės: įrašų nėra

7. Juridiniai faktai: įrašų nėra

8. Žymos: įrašų nėra

9. Teritorijos, kuriose taikomos SŽNS, įrašytos į NTK kadastro duomenų byloje įrašytų duomenų pagrindu: įrašų nėra

10. Daikto registravimas ir kadastro žymos:

10.1.

Suformuotas naujas (daikto registravimas)
Daiktas: žemės sklypas Nr. 4400-6023-1468, aprašytas p. 2.1.
Įregistravimo pagrindas: 2023-02-09 Nekilnojamojo daikto kadastro duomenų byla 2023-03-02 Nacionalinės žemės tarnybos teritorinio skyriaus vedėjo sprendimas Nr. 33SK-332-(14.33.110 E.)
Įrašas galioja: Nuo 2023-03-08

10.2.

Kadastrinius matavimus atliko (kadastro žyma)
Daiktas: žemės sklypas Nr. 4400-6023-1468, aprašytas p. 2.1.
Įregistravimo pagrindas: 2008-05-07 Kvalifikacijos pažymėjimas Nr. 2M-M-84
2023-02-09 Nekilnojamojo daikto kadastro duomenų byla
Įrašas galioja: Nuo 2023-03-08

11. Duomenys apie įregistruotas teritorijas, kuriose taikomos specialiosios žemės naudojimo sąlygos:

11.1.

Elektroninių ryšių tinklų elektroninių ryšių infrastruktūros apsaugos zonos (III skyrius,
Teritorijos pavadinimas: vienuoliktasis skirsnis)
Teritorijos unikalus numeris: 100353332
Įregistravimo pagrindas: Lietuvos Respublikos susisiekimo ministerija; 2022-06-10 Lietuvos Respublikos susisiekimo ministro įsakymas dėl elektroninių ryšių tinklų elektroninių ryšių infrastruktūros apsaugos zonos VŠĮ "Plačiajuostis internetas" tinklo plano Šilalės rajono savivaldybėje patvirtinimo Nr. 3-298
Įregistravimo data: 2022-06-28
Žemės sklypo plotas, patenkantis į Teritoriją: 64 kv. m, nuo 2023-03-10

11.2.

Teritorijos pavadinimas: **Elektros tinklų apsaugos zonos (III skyrius, ketvirtasis skirsnis)**

Teritorijos unikalus numeris: **100207087**

Įregistravimo pagrindas: **Lietuvos Respublikos energetikos ministerija; 2022-01-06 Įsakymas dėl Šilalės elektros tinklų teritorijų plano patvirtinimo Nr. 1-5**

Įregistravimo data: **2022-01-17**

Žemės sklypo plotas, patenkantis į Teritoriją: **2741 kv. m, nuo 2023-03-10**

12. Registro pastabos ir nuorodos: įrašų nėra

13. Kita informacija: įrašų nėra

14. Informacija apie duomenų sandoriui tikslinimą: įrašų nėra

Dokumentą atspausdino

NEKILNOJAMOJO TURTO REGISTRO DUOMENŲ BAZĖS IŠRAŠAS

2023-11-17 11:11:46

1. Nekilnojamojo turto registre įregistruotas turtas:

Registro Nr.: 44/3191858
Registro tipas: Žemės sklypas
Sudarymo data: 2023-02-07
Šilalės r. sav., Laukuvos sen., Požerės k.

2. Nekilnojamieji daiktai:

2.1. Žemės sklypas
Šilalės r. sav., Laukuvos sen., Požerės k.

Unikalus daikto numeris: 4400-6023-2102
Žemės sklypo kadastro numeris ir kadastro vietovės pavadinimas: 8754/0001:430 Požerės k.v.
Daikto pagrindinė naudojimo paskirtis: Miškų ūkio
Žemės sklypo naudojimo būdas: Ūkinių miškų sklypai
Žemės sklypo plotas: 2.0669 ha
Kitos žemės plotas: 2.0669 ha
Žemės ūkio naudmenų našumo balas: 26.1
Matavimų tipas: Žemės sklypas suformuotas atliekant kadastrinius matavimus
Vidutinė rinkos vertė: 2120 Eur
Vidutinės rinkos vertės nustatymo data: 2023-03-10
Vidutinės rinkos vertės nustatymo būdas: Masinis vertinimas
Kadastro duomenų nustatymo data: 2023-02-09

3. Daikto priklausiniai iš kito registro: įrašų nėra

4. Nuosavybė:

4.1. Nuosavybės teisė
Savininkas: LIETUVOS RESPUBLIKA, a.k. 111105555
Daiktas: žemės sklypas Nr. 4400-6023-2102, aprašytas p. 2.1.
Įregistravimo pagrindas: 2023-03-02 Nacionalinės žemės tarnybos teritorinio skyriaus vedėjo sprendimas Nr. 33SK-341-(14.33.110 E.)
Įrašas galioja: Nuo 2023-03-13

5. Valstybės ir savivaldybių žemės patikėjimo teisė:

5.1. Valstybinės žemės patikėjimo teisė
Patikėtinis: Nacionalinė žemės tarnyba prie Aplinkos ministerijos, a.k. 188704927
Daiktas: žemės sklypas Nr. 4400-6023-2102, aprašytas p. 2.1.
Įregistravimo pagrindas: 2023-03-02 Nacionalinės žemės tarnybos teritorinio skyriaus vedėjo sprendimas Nr. 33SK-341-(14.33.110 E.)
Įrašas galioja: Nuo 2023-03-13

6. Kitos daiktinės teisės: įrašų nėra

7. Juridiniai faktai: įrašų nėra

8. Žymos: įrašų nėra

9. Teritorijos, kuriose taikomos SŽNS, įrašytos į NTK kadastro duomenų byloje įrašytų duomenų pagrindu: įrašų nėra

10. Daikto registravimas ir kadastro žymos:

10.1. Suformuotas naujas (daikto registravimas)
Daiktas: žemės sklypas Nr. 4400-6023-2102, aprašytas p. 2.1.
Įregistravimo pagrindas: 2023-02-09 Nekilnojamojo daikto kadastro duomenų byla
2023-03-02 Nacionalinės žemės tarnybos teritorinio skyriaus vedėjo sprendimas Nr. 33SK-341-(14.33.110 E.)
Įrašas galioja: Nuo 2023-03-10

10.2. Kadastrinius matavimus atliko (kadastro žyma)

Daiktas: žemės sklypas Nr. 4400-6023-2102, aprašytas p. 2.1.
Įregistravimo pagrindas: 2008-05-07 Kvalifikacijos pažymėjimas Nr. 2M-M-84
2023-02-09 Nekilnojamojo daikto kadastro duomenų byla
Įrašas galioja: Nuo 2023-03-10

11. Duomenys apie įregistruotas teritorijas, kuriose taikomos specialiosios žemės naudojimo sąlygos:

11.1. Teritorijos pavadinimas: Elektros tinklų apsaugos zonos (III skyrius, ketvirtasis skirsnis)
Teritorijos unikalus numeris: 100207087
Įregistravimo pagrindas: Lietuvos Respublikos energetikos ministerija; 2022-01-06 Įsakymas dėl Šilalės elektros tinklų teritorijų plano patvirtinimo Nr. 1-5
Įregistravimo data: 2022-01-17
Žemės sklypo plotas, patenkantis į Teritoriją: 2624 kv. m, nuo 2023-03-12

12. Registro pastabos ir nuorodos: įrašų nėra

13. Kita informacija: įrašų nėra

14. Informacija apie duomenų sandoriui tikslinimą: įrašų nėra

NEKILNOJAMOJO TURTO REGISTRO DUOMENŲ BAZĖS IŠRAŠAS

2023-11-17 11:12:15

1. Nekilnojamojo turto registre įregistruotas turtas:

Registro Nr.: 44/3176477
Registro tipas: Žemės sklypas
Sudarymo data: 2023-01-13
Šilalės r. sav., Laukuvos sen., Norvaišių k.

2. Nekilnojamieji daiktai:

2.1. Žemės sklypas
Šilalės r. sav., Laukuvos sen., Norvaišių k.
Unikalus daikto numeris: 4400-6007-9121
Žemės sklypo kadastro numeris ir kadastro vietovės pavadinimas: 8754/0002:242 Požerės k.v.
Daikto pagrindinė naudojimo paskirtis: Miškų ūkio
Žemės sklypo naudojimo būdas: Ūkinių miškų sklypai
Žemės sklypo plotas: 12.5378 ha
Žemės ūkio naudmenų plotas viso: 0.6432 ha
iš jo: pievų ir natūralių ganyklų plotas: 0.6432 ha
Miško žemės plotas: 10.0939 ha
Miško plotas, įregistruotas Miškų valstybės kadastrė: 10.0684 ha
Duomenų apie Miškų valstybės kadastrė įregistruotą miško plotą pateikimo data: 2023-04-13
Kitos žemės plotas: 1.8007 ha
Žemės ūkio naudmenų našumo balas: 24.7
Matavimų tipas: Žemės sklypas suformuotas atliekant kadastrinius matavimus
Indeksuota miško medynų vertė: 11928 Eur
Miško medynų vertė: 2485 Eur
Vidutinė rinkos vertė: 21678 Eur
Vidutinės rinkos vertės nustatymo data: 2023-02-07
Vidutinės rinkos vertės nustatymo būdas: Masinis vertinimas
Kadastro duomenų nustatymo data: 2023-01-24

3. Daikto priklausiniai iš kito registro: įrašų nėra

4. Nuosavybė:

4.1. Nuosavybės teisė
Savininkas: LIETUVOS RESPUBLIKA, a.k. 111105555
Daiktas: žemės sklypas Nr. 4400-6007-9121, aprašytas p. 2.1.
Įregistravimo pagrindas: 2023-01-06 Nacionalinės žemės tarnybos teritorinio skyriaus vedėjo sprendimas Nr. 33SK-20-(14.33.110 E.)
2023-01-31 Nacionalinės žemės tarnybos teritorinio skyriaus vedėjo įsakymas Nr. 33VJ-99-(14.33.2 E.)
Įrašas galioja: Nuo 2023-02-14

5. Valstybės ir savivaldybių žemės patikėjimo teisė:

5.1. Valstybinės žemės patikėjimo teisė
Patikėtinis: Nacionalinė žemės tarnyba prie Aplinkos ministerijos, a.k. 188704927
Daiktas: žemės sklypas Nr. 4400-6007-9121, aprašytas p. 2.1.
Įregistravimo pagrindas: 2023-01-06 Nacionalinės žemės tarnybos teritorinio skyriaus vedėjo sprendimas Nr. 33SK-20-(14.33.110 E.)
2023-01-31 Nacionalinės žemės tarnybos teritorinio skyriaus vedėjo įsakymas Nr. 33VJ-99-(14.33.2 E.)
Įrašas galioja: Nuo 2023-02-14

6. Kitos daiktinės teisės: įrašų nėra

7. Juridiniai faktai: įrašų nėra

8. Žymos: įrašų nėra

9. Teritorijos, kuriose taikomos SŽNS, įrašytos į NTK kadastro duomenų byloje įrašytų duomenų pagrindu: įrašų nėra

10. Daikto registravimas ir kadastro žymos:

10.1. Suformuotas naujas (daikto registravimas)
Daiktas: žemės sklypas Nr. 4400-6007-9121, aprašytas p. 2.1.
Įregistravimo pagrindas: 2023-01-06 Nacionalinės žemės tarnybos teritorinio skyriaus vedėjo sprendimas Nr. 33SK-20-(14.33.110 E.)
2023-01-24 Nekilnojamojo daikto kadastro duomenų byla
2023-01-31 Nacionalinės žemės tarnybos teritorinio skyriaus vedėjo įsakymas Nr. 33VJ-99-(14.33.2 E.)
Įrašas galioja: Nuo 2023-02-07

10.2. Kadastrinius matavimus atliko (kadastro žyma)
Daiktas: žemės sklypas Nr. 4400-6007-9121, aprašytas p. 2.1.
Įregistravimo pagrindas: 2008-05-07 Kvalifikacijos pažymėjimas Nr. 2M-M-84
2023-01-24 Nekilnojamojo daikto kadastro duomenų byla
Įrašas galioja: Nuo 2023-02-07

11. Duomenys apie įregistruotas teritorijas, kuriose taikomos specialiosios žemės naudojimo sąlygos: įrašų nėra

12. Registro pastabos ir nuorodos: įrašų nėra

13. Kita informacija: įrašų nėra

14. Informacija apie duomenų sandoriui tikslinimą: įrašų nėra

Dokumentą atspausdino

NEKILNOJAMOJO TURTO REGISTRO DUOMENŲ BAZĖS IŠRAŠAS

2023-11-17 11:12:45

1. Nekilnojamojo turto registre įregistruotas turtas:

Registro Nr.: 44/3192166
Registro tipas: Žemės sklypas
Sudarymo data: 2023-02-07
Šilalės r. sav., Laukuvos sen., Norvaišių k.

2. Nekilnojamieji daiktai:

2.1.

Žemės sklypas
Šilalės r. sav., Laukuvos sen., Norvaišių k.
Unikalus daikto numeris: 4400-5990-1207
Žemės sklypo kadastro numeris ir kadastro vietovės pavadinimas: 8754/0002:245 Požerės k.v.
Daikto pagrindinė naudojimo paskirtis: Miškų ūkio
Žemės sklypo naudojimo būdas: Ūkinių miškų sklypai
Žemės sklypo plotas: 7.6630 ha
Miško žemės plotas: 7.5365 ha
Miško plotas, įregistruotas Miškų valstybės kadastrė: 7.5298 ha
Duomenų apie Miškų valstybės kadastrė įregistruotą miško plotą pateikimo data: 2023-04-13
Kitos žemės plotas: 0.1265 ha
Žemės ūkio naudmenų našumo balas: 32.6
Matavimų tipas: Žemės sklypas suformuotas atliekant kadastrinius matavimus
Indeksuota miško medynų vertė: 18672 Eur
Miško medynų vertė: 3890 Eur
Vidutinė rinkos vertė: 22532 Eur
Vidutinės rinkos vertės nustatymo data: 2023-02-07
Vidutinės rinkos vertės nustatymo būdas: Masinis vertinimas
Kadastro duomenų nustatymo data: 2022-03-23

3. Daikto priklausiniai iš kito registro: įrašų nėra

4. Nuosavybė:

4.1.

Nuosavybės teisė
Savininkas: LIETUVOS RESPUBLIKA, a.k. 111105555
Daiktas: žemės sklypas Nr. 4400-5990-1207, aprašytas p. 2.1.
Įregistravimo pagrindas: 2023-02-01 Nacionalinės žemės tarnybos teritorinio skyriaus vedėjo sprendimas Nr. 33SK-206-(14.33.110 E.)
Įrašas galioja: Nuo 2023-02-07

5. Valstybės ir savivaldybių žemės patikėjimo teisė:

5.1.

Valstybinės žemės patikėjimo teisė
Patikėtinis: Nacionalinė žemės tarnyba prie Aplinkos ministerijos, a.k. 188704927
Daiktas: žemės sklypas Nr. 4400-5990-1207, aprašytas p. 2.1.
Įregistravimo pagrindas: 2023-02-01 Nacionalinės žemės tarnybos teritorinio skyriaus vedėjo sprendimas Nr. 33SK-206-(14.33.110 E.)
Įrašas galioja: Nuo 2023-02-07

6. Kitos daiktinės teisės: įrašų nėra

7. Juridiniai faktai: įrašų nėra

8. Žymos: įrašų nėra

9. Teritorijos, kuriose taikomos SŽNS, įrašytos į NTK kadastro duomenų byloje įrašytų duomenų pagrindu: įrašų nėra

10. Daikto registravimas ir kadastro žymos:

10.1.

Kadastrinius matavimus atliko (kadastro žyma)

Daiktas: žemės sklypas Nr. 4400-5990-1207, aprašytas p. 2.1.
Įregistravimo pagrindas: 2008-05-07 Kvalifikacijos pažymėjimas Nr. 2M-M-84
2022-03-23 Nekilnojamojo daikto kadastro duomenų byla
Įrašas galioja: Nuo 2023-02-07

10.2.

Suformuotas naujas (daikto registravimas)
Daiktas: žemės sklypas Nr. 4400-5990-1207, aprašytas p. 2.1.
Įregistravimo pagrindas: 2022-03-23 Nekilnojamojo daikto kadastro duomenų byla
2023-02-01 Nacionalinės žemės tarnybos teritorinio skyriaus vedėjo sprendimas Nr. 33SK-206-(14.33.110 E.)
Įrašas galioja: Nuo 2023-02-07

11. Duomenys apie įregistruotas teritorijas, kuriose taikomos specialiosios žemės naudojimo sąlygos: įrašų nėra

12. Registro pastabos ir nuorodos: įrašų nėra

13. Kita informacija: įrašų nėra

14. Informacija apie duomenų sandoriui tikslinimą: įrašų nėra

NEKILNOJAMOJO TURTO REGISTRO DUOMENŲ BAZĖS IŠRAŠAS

2023-11-17 11:13:17

1. Nekilnojamojo turto registre įregistruotas turtas:

Registro Nr.: **44/3189893**
Registro tipas: **Žemės sklypas**
Sudarymo data: **2023-02-03**
Šilalės r. sav., Laukuvos sen., Trumpainių k.

2. Nekilnojamieji daiktai:

2.1.

Žemės sklypas
Šilalės r. sav., Laukuvos sen., Trumpainių k.
Unikalus daikto numeris: **4400-5990-4642**
Žemės sklypo kadastro numeris ir kadastro vietovės pavadinimas: **8754/0001:166 Požerės k.v.**
Daikto pagrindinė naudojimo paskirtis: **Miškų ūkio**
Žemės sklypo naudojimo būdas: **Ūkinių miškų sklypai**
Žemės sklypo plotas: **1.9185 ha**
Miško žemės plotas: **0.7168 ha**
Miško plotas, įregistruotas Miškų valstybės kadastrė: **0.7167 ha**
Duomenų apie Miškų valstybės kadastrė įregistruotą miško plotą pateikimo data: **2023-10-11**
Kitos žemės plotas: **1.2017 ha**
Žemės ūkio naudmenų našumo balas: **38.3**
Matavimų tipas: **Žemės sklypas suformuotas atliekant kadastrinius matavimus**
Indeksuota miško medynų vertė: **1565 Eur**
Miško medynų vertė: **326 Eur**
Vidutinė rinkos vertė: **3115 Eur**
Vidutinės rinkos vertės nustatymo data: **2023-03-08**
Vidutinės rinkos vertės nustatymo būdas: **Masinis vertinimas**
Kadastro duomenų nustatymo data: **2023-02-13**

3. Daikto priklausiniai iš kito registro: įrašų nėra

4. Nuosavybė:

4.1.

Nuosavybės teisė
Savininkas: **LIETUVOS RESPUBLIKA, a.k. 111105555**
Daiktas: **žemės sklypas Nr. 4400-5990-4642, aprašytas p. 2.1.**
Įregistravimo pagrindas: **2023-03-02 Nacionalinės žemės tarnybos teritorinio skyriaus vedėjo sprendimas Nr. 33SK-333-(14.33.110 E.)**
Įrašas galioja: **Nuo 2023-03-09**

5. Valstybės ir savivaldybių žemės patikėjimo teisė:

5.1.

Valstybinės žemės patikėjimo teisė
Patikėtinis: **Nacionalinė žemės tarnyba prie Aplinkos ministerijos, a.k. 188704927**
Daiktas: **žemės sklypas Nr. 4400-5990-4642, aprašytas p. 2.1.**
Įregistravimo pagrindas: **2023-03-02 Nacionalinės žemės tarnybos teritorinio skyriaus vedėjo sprendimas Nr. 33SK-333-(14.33.110 E.)**
Įrašas galioja: **Nuo 2023-03-09**

6. Kitos daiktinės teisės: įrašų nėra

7. Juridiniai faktai: įrašų nėra

8. Žymos: įrašų nėra

9. Teritorijos, kuriose taikomos SŽNS, įrašytos į NTK kadastro duomenų byloje įrašytų duomenų pagrindu: įrašų nėra

10. Daikto registravimas ir kadastro žymos:

10.1.

Suformuotas naujas (daikto registravimas)
Daiktas: **žemės sklypas Nr. 4400-5990-4642, aprašytas p. 2.1.**
Įregistravimo pagrindas: **2023-02-13 Nekilnojamojo daikto kadastro duomenų byla 2023-03-02 Nacionalinės žemės tarnybos teritorinio skyriaus vedėjo sprendimas Nr. 33SK-333-(14.33.110 E.)**
Įrašas galioja: **Nuo 2023-03-08**

10.2.

Kadastrinius matavimus atliko (kadastro žyma)
Daiktas: **žemės sklypas Nr. 4400-5990-4642, aprašytas p. 2.1.**
Įregistravimo pagrindas: **2008-05-07 Kvalifikacijos pažymėjimas Nr. 2M-M-84 2023-02-13 Nekilnojamojo daikto kadastro duomenų byla**
Įrašas galioja: **Nuo 2023-03-08**

11. Duomenys apie įregistruotas teritorijas, kuriose taikomos specialiosios žemės naudojimo sąlygos:

11.1.

Teritorijos pavadinimas: **Elektros tinklų apsaugos zonos (III skyrius, ketvirtasis skirsnis)**
Teritorijos unikalus numeris: **100207087**
Įregistravimo pagrindas: **Lietuvos Respublikos energetikos ministerija; 2022-01-06 Įsakymas dėl Šilalės elektros tinklų teritorijų plano patvirtinimo Nr. 1-5**
Įregistravimo data: **2022-01-17**
Žemės sklypo plotas, patenkantis į Teritoriją: **2864 kv. m, nuo 2023-03-10**

12. Registro pastabos ir nuorodos: įrašų nėra

13. Kita informacija: įrašų nėra

14. Informacija apie duomenų sandoriui tikslinimą: įrašų nėra

Dokumentą atspausdino

NEKILNOJAMOJO TURTO REGISTRO DUOMENŲ BAZĖS IŠRAŠAS

2023-11-17 11:13:47

1. Nekilnojamojo turto registre įregistruotas turtas:

Registro Nr.: 44/3192311
Registro tipas: Žemės sklypas
Sudarymo data: 2023-02-07
Šilalės r. sav., Laukuvos sen., Trumpainių k.

2. Nekilnojamieji daiktai:

2.1.

Žemės sklypas
Šilalės r. sav., Laukuvos sen., Trumpainių k.
Unikalus daikto numeris: 4400-5990-5218
Žemės sklypo kadastro numeris ir kadastro vietovės pavadinimas: 8754/0001:431 Požerės k.v.
Daikto pagrindinė naudojimo paskirtis: Miškų ūkio
Žemės sklypo naudojimo būdas: Ūkinių miškų sklypai
Žemės sklypo plotas: 0.7848 ha
Žemės ūkio naudmenų plotas viso: 0.0962 ha
iš jo: pievų ir natūralių ganyklų plotas: 0.0962 ha
Kitos žemės plotas: 0.6886 ha
Žemės ūkio naudmenų našumo balas: 27.9
Matavimų tipas: Žemės sklypas suformuotas atliekant kadastrinius matavimus
Vidutinė rinkos vertė: 537 Eur
Vidutinės rinkos vertės nustatymo data: 2023-02-07
Vidutinės rinkos vertės nustatymo būdas: Masinis vertinimas
Kadastro duomenų nustatymo data: 2022-11-18

3. Daikto priklausiniai iš kito registro: įrašų nėra

4. Nuosavybė:

4.1.

Nuosavybės teisė
Savininkas: LIETUVOS RESPUBLIKA, a.k. 111105555
Daiktas: žemės sklypas Nr. 4400-5990-5218, aprašytas p. 2.1.
Įregistravimo pagrindas: 2023-02-01 Nacionalinės žemės tarnybos teritorinio skyriaus vedėjo sprendimas Nr. 33SK-204-(14.33.110 E.)
Įrašas galioja: Nuo 2023-02-13

5. Valstybės ir savivaldybių žemės patikėjimo teisė:

5.1.

Valstybinės žemės patikėjimo teisė
Patikėtinis: Nacionalinė žemės tarnyba prie Aplinkos ministerijos, a.k. 188704927
Daiktas: žemės sklypas Nr. 4400-5990-5218, aprašytas p. 2.1.
Įregistravimo pagrindas: 2023-02-01 Nacionalinės žemės tarnybos teritorinio skyriaus vedėjo sprendimas Nr. 33SK-204-(14.33.110 E.)
Įrašas galioja: Nuo 2023-02-13

6. Kitos daiktinės teisės: įrašų nėra

7. Juridiniai faktai: įrašų nėra

8. Žymos: įrašų nėra

9. Teritorijos, kuriose taikomos SŽNS, įrašytos į NTK kadastro duomenų byloje įrašytų duomenų pagrindu: įrašų nėra

10. Daikto registravimas ir kadastro žymos:

10.1.

Suformuotas naujas (daikto registravimas)
Daiktas: žemės sklypas Nr. 4400-5990-5218, aprašytas p. 2.1.
Įregistravimo pagrindas: 2022-11-18 Nekilnojamojo daikto kadastro duomenų byla
2023-02-01 Nacionalinės žemės tarnybos teritorinio skyriaus vedėjo sprendimas Nr. 33SK-204-(14.33.110 E.)
Įrašas galioja: Nuo 2023-02-07

10.2.

Kadastrinius matavimus atliko (kadastro žyma)
Daiktas: žemės sklypas Nr. 4400-5990-5218, aprašytas p. 2.1.
Įregistravimo pagrindas: 2008-05-07 Kvalifikacijos pažymėjimas Nr. 2M-M-84
2022-11-18 Nekilnojamojo daikto kadastro duomenų byla
Įrašas galioja: Nuo 2023-02-07

11. Duomenys apie įregistruotas teritorijas, kuriose taikomos specialiosios žemės naudojimo sąlygos:

11.1.

Teritorijos pavadinimas: Elektros tinklų apsaugos zonos (III skyrius, ketvirtasis skirsnis)
Teritorijos unikalus numeris: 100207087
Įregistravimo pagrindas: Lietuvos Respublikos energetikos ministerija; 2022-01-06 Įsakymas dėl Šilalės elektros tinklų teritorijų plano patvirtinimo Nr. 1-5
Įregistravimo data: 2022-01-17
Žemės sklypo plotas, patenkantis į Teritoriją: 2216 kv. m, nuo 2023-02-09

12. Registro pastabos ir nuorodos: įrašų nėra

13. Kita informacija: įrašų nėra

14. Informacija apie duomenų sandoriui tikslinimą: įrašų nėra

Žemės sklypo išdėstymo schema

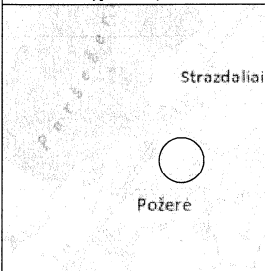

ŽEMĖS SKLYPO PLANAS M 1:2000

Sklypo plotas 75887 m²

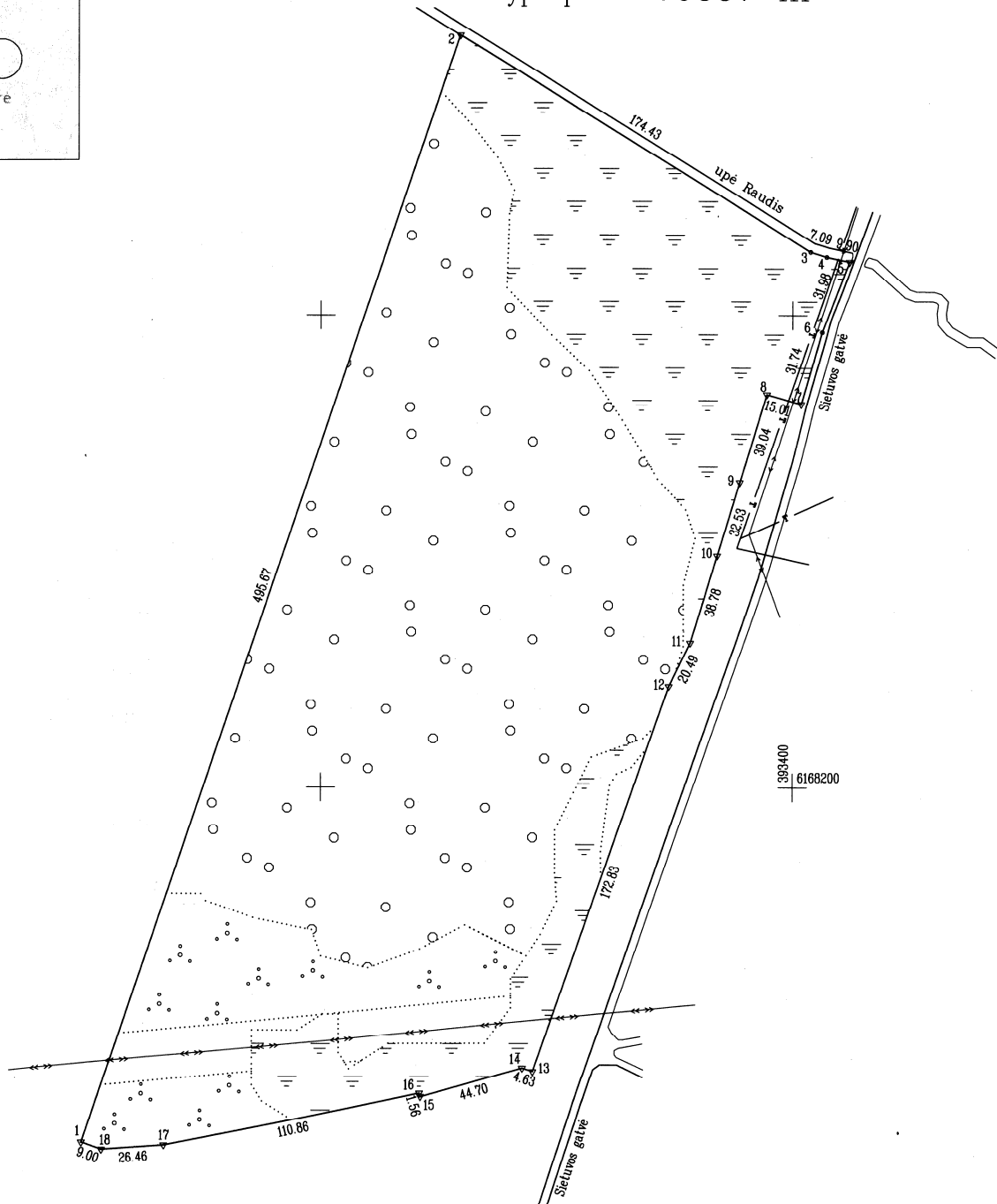

Kadastro vietovės pavadinimas:	Požerės									
Žemės sklypo kadastro numeris:	kodas				blokas			sklypas		
	8	7	5	4	0	0	0	1		

Savivaldybė	Šilalės
Seniūnija	Laukuvos
Cyvenamoji vietovė	Požerės
Gatvė, namo Nr.	

Gretimybė	Gretimo žemės sklypo kadastro Nr.	Pastabos
1-2	8754/0001:376	
2-5		upė Raudis
5-7		Sietuvos g.
7-9	8754/0001:24	
9-10	8754/0001:309	
10-11	8754/0001:316	
11-12		V. Ž. F.
12-13	8754/0001:347	
13-15	8754/0001:193	
15-17	8754/0001:323	
17-18	8754/0001:159	
18-1	8754/0001:234	

Su pagal 2022 m. kovo mėn. 21 d. atliktą žemės sklypo ribų pažėklinimą-parodymą parengtame žemės sklypo plane išbraizytais ribomis ir apskaičiuotu žemės sklypo plotu sutinku:

VĮ VALSTYBINIŲ MIŠKŲ URĖDIJA **Vyriausiasis miškininkas** 2023-01-24
(žemės sklypo saviniko (esamo arba būsimojo) vardas, pavardė) (data)

VALSTYBINĖ ĮMONĖ ŽEMĖS ŪKIO DUOMENŲ CENTRAS
 S. Šimkaus g. 19 LT-92124 Klaipėda, į k. 306205513 Tel. (8 46) 412450

Pareigos	Parašas	Vardas, pavardė	Data
Grupės vadovė			2023-01-24
Vyr. specialistas			2023-01-24

Matininko kvalifikacijos pažymėjimo Nr.: 2M-M-84

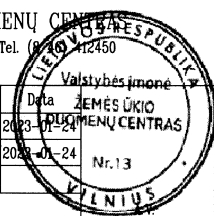

Žemės sklypo išdėstymo schema

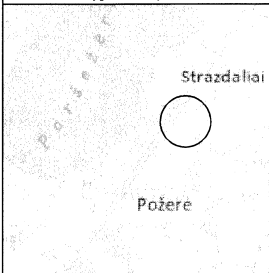

ŽEMĖS SKLYPO PLANAS M 1:2000

Sklypo plotas 27634 m²

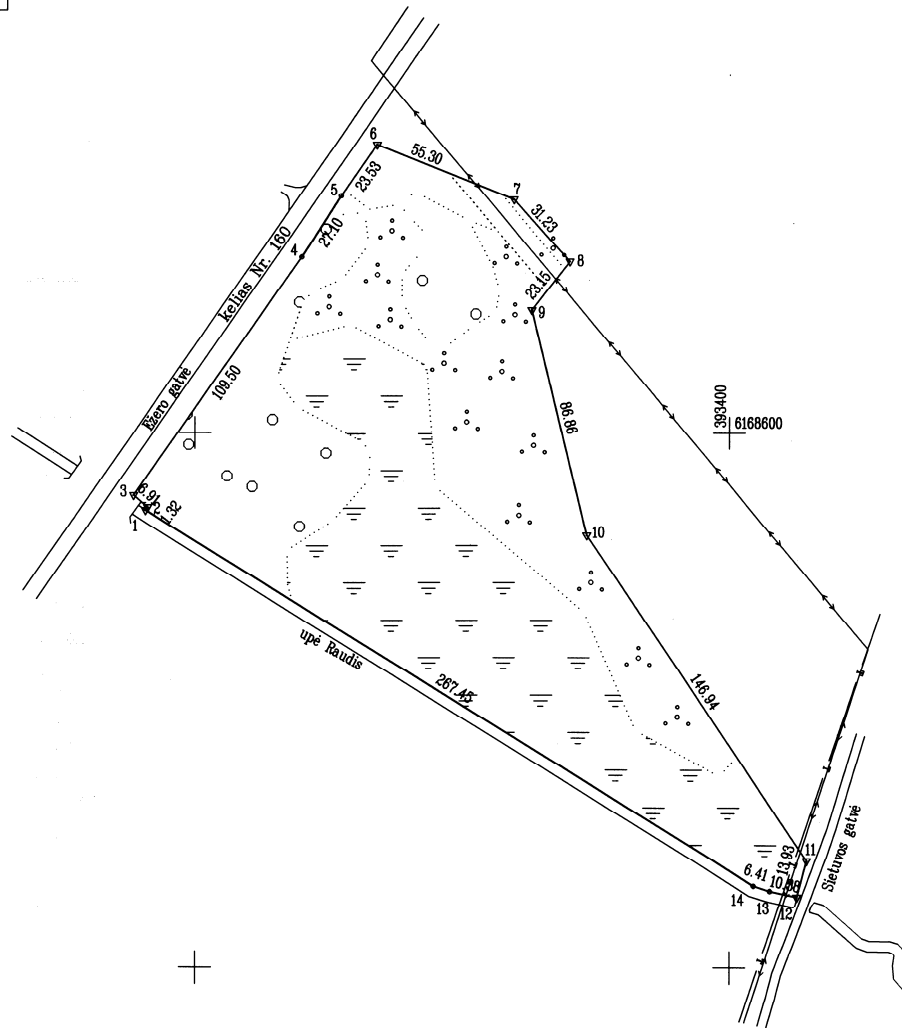

Kadastro vietovės pavadinimas:	Požerės									
Žemės sklypo kadastro numeris:	kodas			blokas			sklypas			
	8	7	5	4	0	0	0	1		

Savivaldybė	Šilalės
Seniūnija	Laukuvos
Gyvenamoji vietovė	Požerės
Gatvė, namo Nr.	

Gretimybė	Gretimo žemės sklypo kadastro Nr.	Pastabos
1-6	8754/7001:1	kelias Nr. 160
6-8	8754/0001:337	
8-11	8754/0001:318	
11-12		Sietuvos gatvė
12-1		upė Raudis

Su pagal 2022 m. kovo mėn. 21 d. atliktą žemės sklypo ribų paženklinimą/parodymą parengtame žemės sklypo plane išbraizytais ribomis ir apskaičiuotu žemės sklypo plotu sutinku:

VI VALSTYBINIŲ MIŠKŲ URĖDIJA Vyr. specialistas *[Signature]* 2023-01-24
(žemės sklypo savininko (esamo arba būsimojo) vardas, pavardė) (data)

VALSTYBINĖ ĮMONĖ ŽEMĖS ŪKIO DUOMENŲ CENTRAS
 S. Šimkaus g. 19 LT-92124 Klaipėda, į k. 30620513 Tel. (8 46) 312450

Pareigos	Parašas	Vardas, pavardė	Data
Grupės vadovė	<i>[Signature]</i>		2023-01-24
Vyr. specialistas	<i>[Signature]</i>		2023-01-24

Matininko kvalifikacijos pažymėjimo Nr.: 2M-M-84

* 2 1 9 8 5 4 7 0 1 3 *

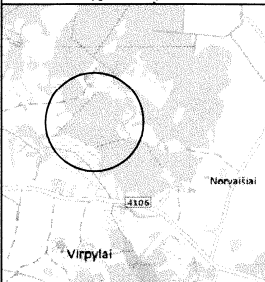

ŽEMĖS SKLYPO PLANAS M 1:2000

Sklypo plotas 76630 m²

Kadastro vietovės pavadinimas:	Požerės					
Žemės sklypo kadastro numeris:	kodas		blokas		sklypas	
	8	7	5	4	0	0

Savivaldybė	Šilalės
Seniūnija	Laukuvos
Gyvenamoji vietovė	Norvaišių
Gatvė, namo Nr.	

Gretimybė	Gretimo žemės sklypo kadastro Nr.	Pastabos
1-4	8754/0002:186	
4-5	8754/0001:260	
5-6	8754/0001:10	
6-7	8754/0002:102	
7-1	8754/0005:462	

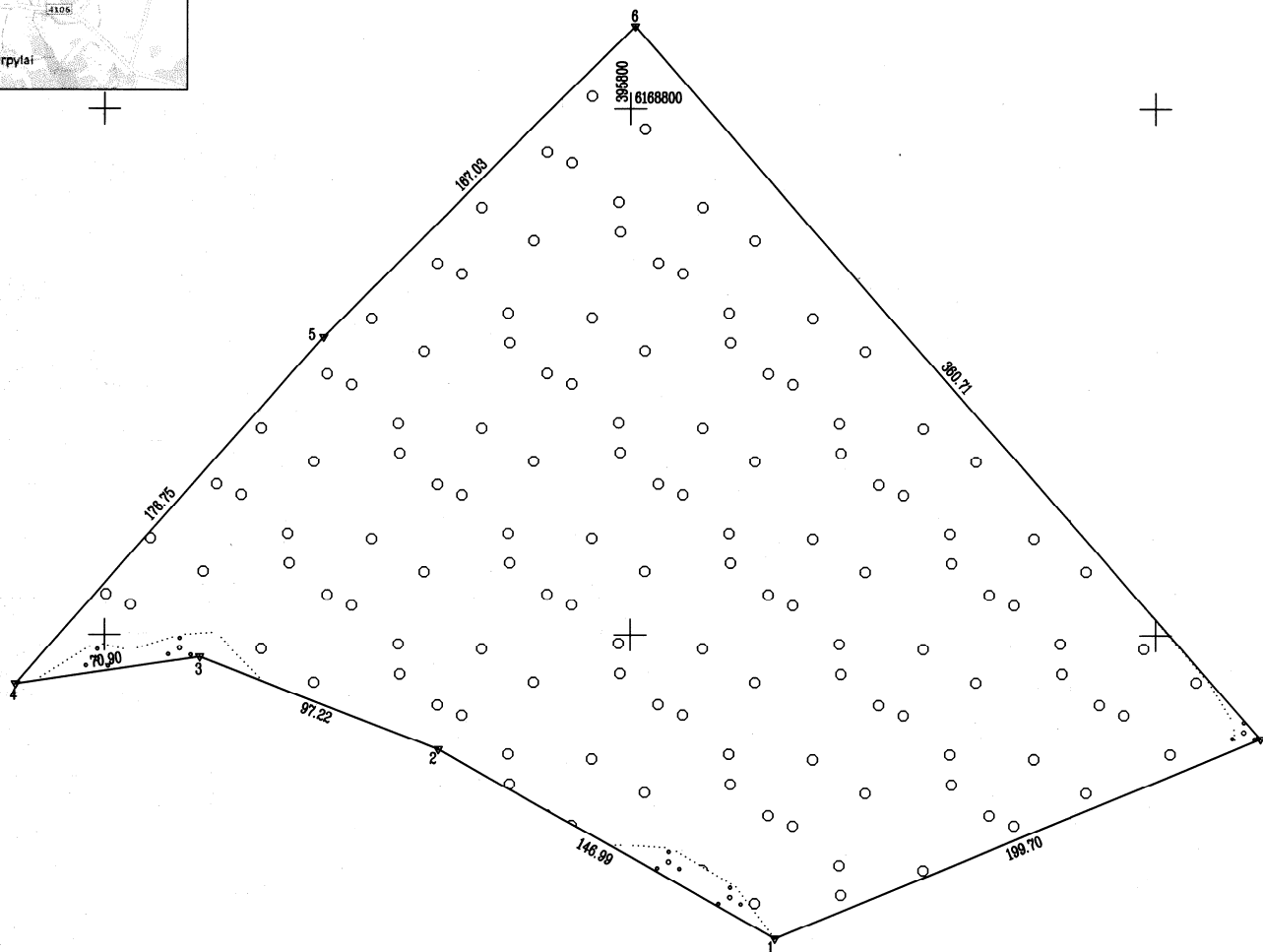

Su pagal 2022 m. kovo mėn. 23 d. atliktą žemės sklypo ribų paženklinimą parodomą parengtame žemės sklypo plane išbraizytomis ribomis ir apskaičiuotu žemės sklypo plotu sutinku:

VI VALSTYBINIŲ MIŠKŲ URĖDLIA
(žemės sklypo saviniko (esamo arba būsimojo) vardas, pavardė) Vyriausiasis miškininkas

2022-03-23

VŽF VALSTYBINĖ ĮMONĖ VALSTYBĖS ŽEMĖS FONDAS
 KLAIPĖDOS ŽEMĖTVARKOS IR GEODEZIJOS SKYRIUS
 S. Šimkaus g. 19 LT-92124 Klaipėda, į. k. 120093218, tel. (8-46) 392450

Pareigos	Parašas	Vardas, pavardė	Data
Vyr. specialistas			2022-03-23



Matininko kvalifikacijos pažymėjimo Nr.: 2M-M-84



Žemės sklypo išdėstymo schema

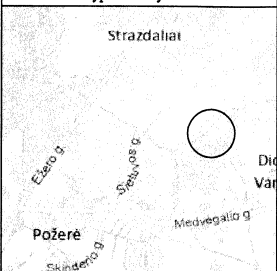

ŽEMĖS SKLYPO PLANAS M 1:2000

Sklypo plotas 19185 m²

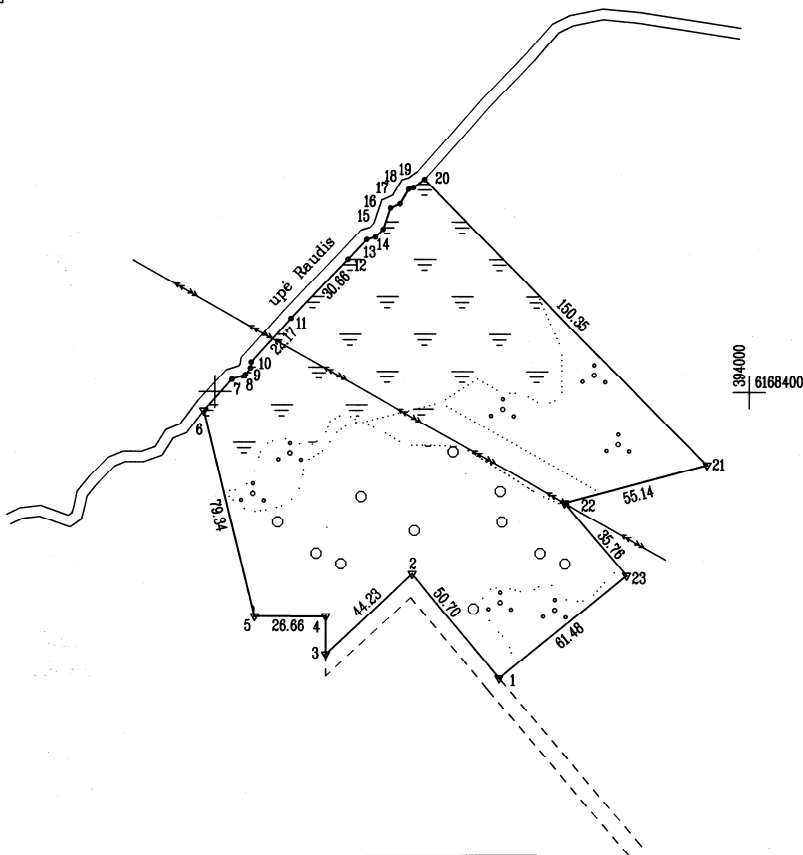

Linijų anotacijų lentelė

Gretimybė	Atstumas
3-4	14.33
6-7	15.68
7-8	5.24
8-9	3.14
9-10	2.26
12-13	10.34
13-14	3.45
14-15	4.03
15-16	8.31
16-17	3.92
17-18	6.40
18-19	1.80
19-20	5.19

Kadastro vietovės pavadinimas:	Požerės										
Žemės sklypo kadastro numeris:	kodas				blokas			sklypas			
	8	7	5	4	0	0	0	1	0	1	6

Savivaldybė	Šilalės
Seniūnija	Laukuvos
Gyvenamoji vietovė	Trumpainių
Gatvė, namo Nr.	

Gretimybė	Gretimo žemės sklypo kadastro Nr.	Pastabos
1-3		kelias
3-5	8754/0001:77	
5-6		skl. Nr. 1145-2-1
6-20		upė Raudis
20-23		V. Ž. F.
23-1	8754/0001:358	

Su pagal 2022 m. kovo mėn. 21 d. atliktą žemės sklypo ribų paženklinimą parengtame žemės sklypo plane išbraizytomis ribomis ir apskaičiuotu žemės sklypo plotu sutinku:

VYRIAUSIASIS MIŠKININKAS

VI VALSTYBINIŲ MIŠKŲ URĖDIJA
(žemės sklypo saviniko (esamo arba būsimojo) vardas, pavardė)

(paršimas) *[Signature]* (data) 2023-02-13

VALSTYBINĖ ĮMONĖ ŽEMĖS ŪKIO DUOMENŲ CENTRAS
S. Šimkaus g. 19 LT-92124 Klaipėda, į. k. 306205513 Tel. (8 46) 312 450

Pareigos	Parašas	Vardas, pavardė	Data
Grupės vadovė	<i>[Signature]</i>		2023-02-13
Vyr. specialistas	<i>[Signature]</i>		2023-02-13

Matininko kvalifikacijos pažymėjimo Nr.: 2M-M-84

VALSTYBINIS MIŠKŲ URĖDIS
Valstybinė įmonė ŽEMĖS ŪKIO DUOMENŲ CENTRAS
Nr.13
VILNIUS



Žemės sklypo išdėstymo schema

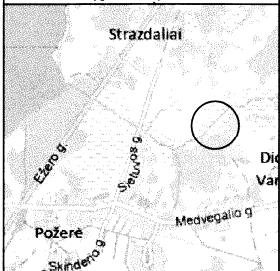

ŽEMĖS SKLYPO PLANAS M 1:1000

Sklypo plotas 7848 m²

Kadastro vietovės pavadinimas:	Požerės		
Žemės sklypo kadastro numeris:	kodas	blokas	sklypas
	8 7 5 4	0 0 0 1	

Savivaldybė	Šilalės
Seniūnija	Laukuvos
Gyvenamoji vietovė	Trumpainių
Gatvė, namo Nr.	

Gretimybė	Gretimo žemės sklypo kadastro Nr.	Pastabos
1-2		skl. Nr. 1145-2-2
2-3	8754/0001:295	
3-4		V. Ž. F.
4-1		upė Raudis

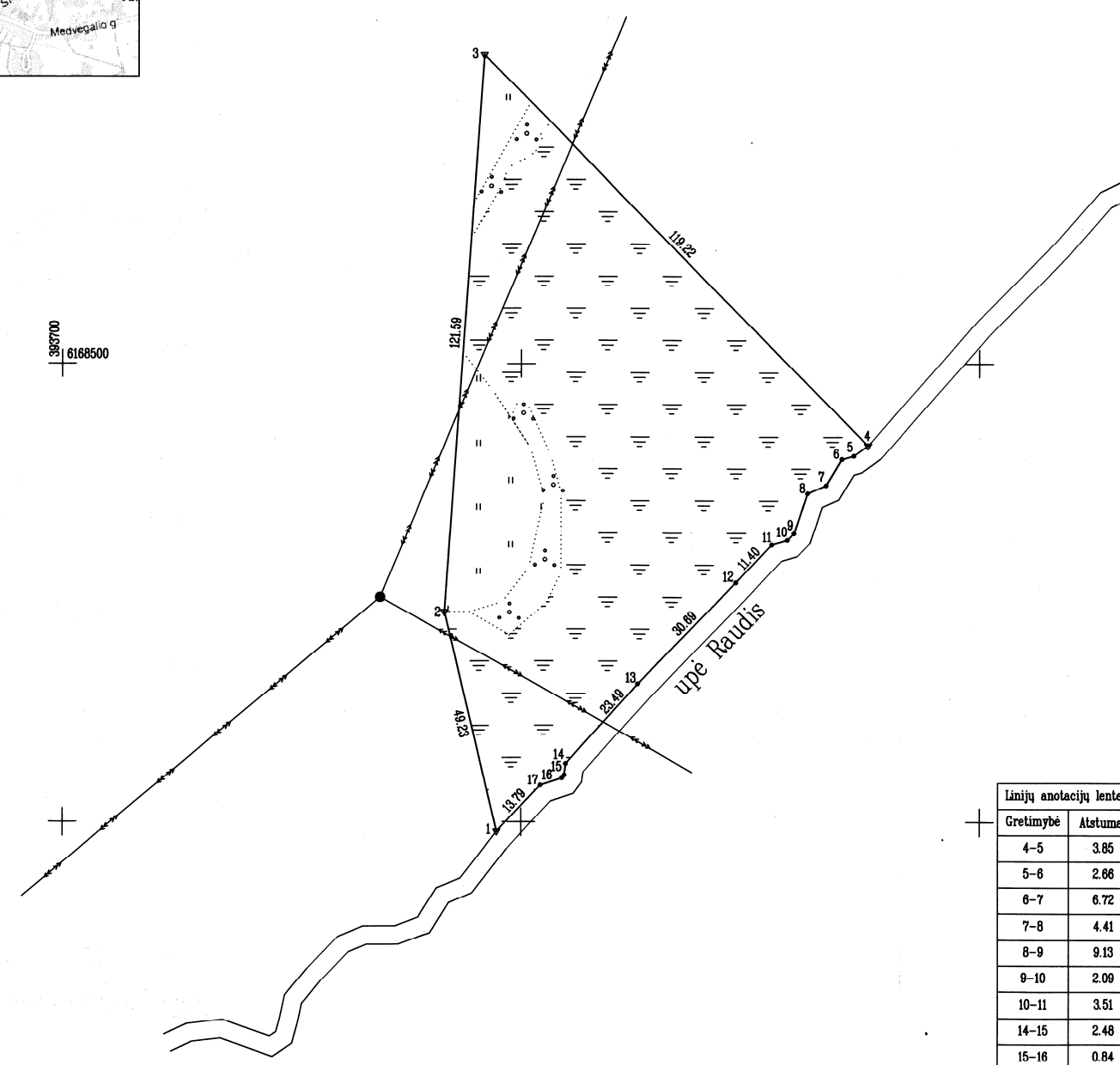

3953700
6168500

Su pagal 2022 m. kovo mėn. 21 d. atliktą žemės sklypo ribų paženklinimą-parodymą parengtame žemės sklypo plane išbraizytomis ribomis ir apskaičiuotu žemės sklypo plotu sutinku:

Vyriausiasis miškininkas

VI VALSTYBINIŲ MIŠKŲ URĖDIJA
(žemės sklypo saviniko (esamo arba būsimojo) vardas, pavardė)

2022.11.18

Linijų anotacijų lentelė

Gretimybė	Atstumas
4-5	3.85
5-6	2.66
6-7	6.72
7-8	4.41
8-9	9.13
9-10	2.09
10-11	3.51
14-15	2.48
15-16	0.84
16-17	4.98

VŽF VALSTYBINĖ ĮMONĖ VALSTYBĖS ŽEMĖS FONDAS
KLAPĖDOS ŽEMĖTAVARKOS IR GEODEZIJOS SKYRIUS
S. Šimkaus g. 19 LT-92124 Klaipėda, į k. 120093212

Pareigos	Parašas	Vardas, pavardė	Data
Vyr. specialistas	<i>[Signature]</i>		2022.11.18

Matininko kvalifikacijos pažymėjimo Nr.: 2M-M-84

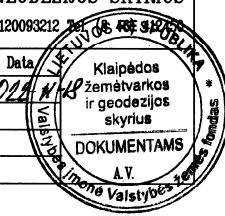

1145-5-2



Žemės sklypo išdėstymo schema

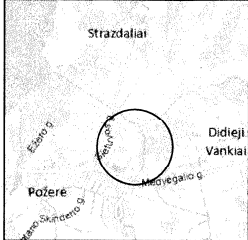

ŽEMĖS SKLYPO PLANAS M 1:2000

Sklypo plotas 104860 m²

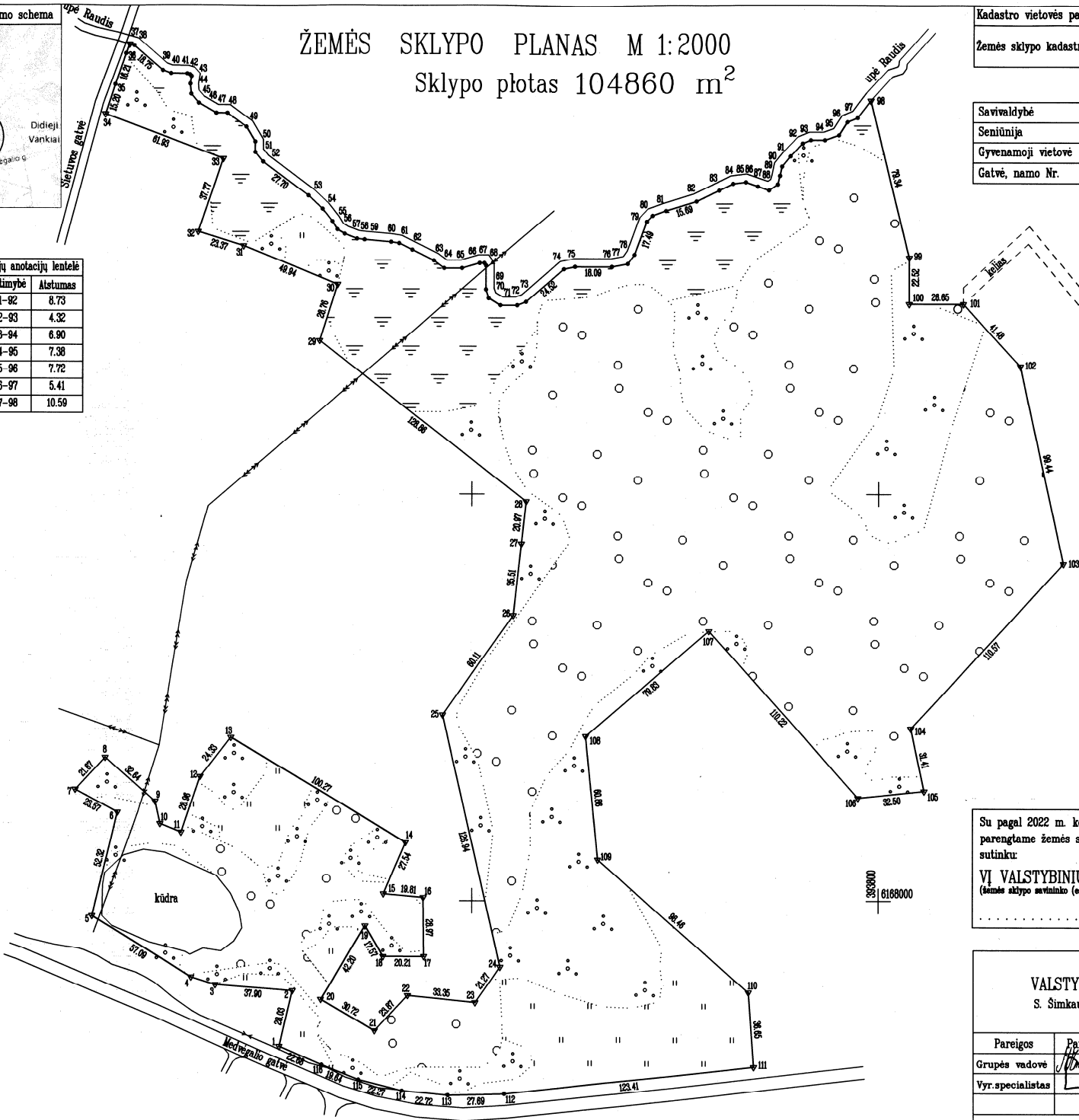

Linijų anotacijų lentelė

Gretimybė	Atstumas
3-4	12.53
9-10	11.12
10-11	11.21
36-37	4.88
37-38	2.28
39-40	4.33
40-41	7.92
41-42	1.48
42-43	1.13
43-44	3.81
44-45	4.88
45-46	5.77
46-47	9.89
47-48	5.48
48-49	11.53
49-50	8.52
50-51	5.21
51-52	6.02
53-54	9.63
54-55	7.80
55-56	4.75
56-57	4.20
57-58	6.53
58-59	3.77
59-60	13.19
60-61	4.04
61-62	7.28
62-63	11.84
63-64	8.23
64-65	8.81
65-66	9.02
66-67	2.26
67-68	1.45
68-69	11.57
69-70	4.46
70-71	6.66
71-72	8.26
72-73	4.56
74-75	5.82
76-77	7.98
77-78	5.55
79-80	4.08
80-81	7.00
82-83	12.37
83-84	7.55
84-85	6.27
85-86	6.21
86-87	5.81
87-88	5.17
88-89	4.31
89-90	4.59
90-91	6.43

Linijų anotacijų lentelė

Gretimybė	Atstumas
91-92	8.73
92-93	4.32
93-94	6.90
94-95	7.38
95-96	7.72
96-97	5.41
97-98	10.59

Kadastro vietovės pavadinimas:	Požerės					
Žemės sklypo kadastro numeris:	kodas		blokas		sklypas	
	8	7	5	4	0	0
Savivaldybė	Šilalės					
Seniūnija	Laukuvos					
Gyvenamoji vietovė	Požerės					
Gatvė, namo Nr.						

Gretimybė	Gretimo žemės sklypo kadastro Nr.	Pastabos
1-5	8754/0001:352	
5-7	8754/0001:419	
7-8	8754/0001:154	
8-12	8754/0001:414	
12-13	8754/0001:251	
13-14	8754/0001:56	
14-25	8754/0001:113	
25-27	8754/0001:270	
27-31	8754/0001:313	
31-32	8754/0001:308	
32-34	8754/0001:15	
34-37		Sietuvos gatvė
37-98		upė Raudis
98-99		skl. Nr. 1145-5-1
99-101	8754/0001:77	
101-102	8754/0001:333	
102-103	8754/0001:359	
103-105	8754/0001:300	
105-111	8754/0001:379	
111-1	8754/7001:2	Medvegalio gatvė

2 2 0 0 1 9 8 8 7 8

Su pagal 2022 m. kovo mėn. 21 d. atliktą žemės sklypo ribų pažėklinimą-parodymą parengtame žemės sklypo plane išbraizytais ribomis ir apskaičiuotu žemės sklypo plotu sutinku:

VĮ VALSTYBINIŲ MIŠKŲ URĖDIJA
(žemės sklypo savininko (esamo arba būsimo) vardas, pavardė)

Valstybinis miškininkas (parašas) *[Signature]* (data) 2023-02-09

VALSTYBINĖ ĮMONĖ ŽEMĖS ŪKIO DUOMENŲ CENTRAS
S. Šimkaus g. 19 LT-92124 Klaipėda, į. k. 306205513 Tel. (8 46) 3168000

Pareigos	Parašas	Vardas, pavardė	Valstybinė įmonė Žemės ūkio duomenų centras
Grupės vadovė	<i>[Signature]</i>		2023-02-09
Vyr. specialistas	<i>[Signature]</i>		2023-02-09

Matininko kvalifikacijos pažymėjimo Nr.: 2M-M-84

ŽEMĖS SKLYPO PLANAS M 1:2000

Žemės sklypo plotas 104860 m²

Žemės sklypo kadastro numeris:	kodas		blokas		sklypas						
	8	7	5	4	0	0	0	1	0	4	2

KOORDINAČIŲ ŽINIARAŠTIS

Koordinacijų sistema: LKS-94							
Taško Nr.	Kodas	X	Y	Taško Nr.	Kodas	X	Y
1	R	6167928.64	393504.83	36	R	6168416.06	393429.55
2	R	6167955.89	393511.39	37	R	6168420.61	393431.32
3	R	6167958.95	393473.61	38	R	6168419.98	393433.51
4	R	6167962.72	393461.66	39	R	6168407.56	393447.55
5	R	6167992.56	393412.99	40	R	6168406.07	393451.62
6	R	6168043.34	393425.57	41	R	6168405.97	393459.54
7	R	6168054.44	393404.78	42	R	6168405.52	393460.95
8	R	6168070.27	393419.58	43	R	6168404.69	393461.71
9	R	6168048.69	393444.07	44	R	6168400.93	393461.09
10	R	6168037.83	393446.45	45	R	6168396.09	393461.55
11	R	6168033.66	393456.86	46	R	6168391.73	393465.33
12	R	6168061.03	393466.33	47	R	6168386.83	393473.92
13	R	6168080.12	393481.41	48	R	6168386.83	393479.40
14	R	6168028.53	393567.39	49	R	6168380.08	393488.75
15	R	6168003.30	393556.36	50	R	6168372.75	393493.09
16	R	6168001.46	393576.08	51	R	6168367.54	393493.09
17	R	6167972.49	393576.33	52	R	6168362.89	393496.92
18	R	6167972.50	393556.12	53	R	6168346.50	393519.25
19	R	6167987.68	393547.27	54	R	6168339.86	393526.23
20	R	6167951.65	393525.30	55	R	6168333.74	393531.07
21	R	6167936.22	393551.86	56	R	6168329.69	393533.55
22	R	6167953.50	393568.33	57	R	6168327.53	393537.15
23	R	6167950.10	393601.51	58	R	6168325.16	393543.24
24	R	6167967.45	393613.81	59	R	6168324.70	393546.98
25	R	6168091.22	393585.60	60	R	6168323.53	393560.12
26	R	6168140.29	393620.31	61	R	6168322.87	393564.11
27	R	6168175.58	393624.29	62	R	6168319.65	393570.64
28	R	6168196.42	393626.64	63	R	6168314.36	393581.23
29	R	6168275.43	393524.84	64	R	6168310.65	393586.23
30	R	6168302.78	393533.72	65	R	6168310.65	393595.04
31	R	6168321.61	393487.47	66	R	6168313.13	393603.71
32	R	6168328.64	393465.18	67	R	6168313.13	393605.97
33	R	6168364.37	393477.42	68	R	6168311.93	393606.78
34	R	6168386.30	393419.50	69	R	6168300.36	393606.78
35	R	6168400.72	393424.31	70	R	6168296.11	393608.12
Žemės sklypo centro koordinatės				Darbo LitPOS laikas			
Koordinacijų sistema		Koordinatės X/Y		Data	2022-03-21		
Valstybinė LKS-1994		X=6168152 Y=393670		Prisijungta	14:30		
				Atsijungta	17:00		
Žiniaraštį sudarė:				2M-M-84		2023-02-09	
v. pavardė				kval. paž. nr.		parašas data	

Ištrauka iš Lietuvos Respublikos administracinių nusižengimų kodekso:
112 straipsnis. Nesiėmimas priemonių, skirtų sunaikintiems ar sugadintiems riboženkliams atkurti, kai jų
nesiima žemės savininkai ar kiti žemės naudotojai po to, kai jie raštu buvo įspėti tai padaryti, užtraukia baudą
nuo septyniadešimt iki vieno šimto keturiadešimt eurų.



Duomenys apie žemės sklypo servitutus			
Eilės Nr.	Servituto kodas	Nekilnojamojo turto registre įrašyto ar teritorijų planavimo dokumente nustatyto servituto pavadinimas ir rūšis	Servituto plotas, m ²
-	-	-	-

Žemės sklypo išdėstymo schema

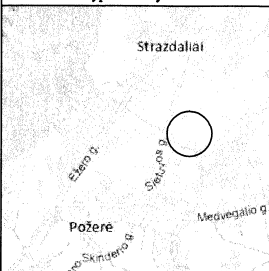

ŽEMĖS SKLYPO PLANAS M 1:2000
Sklypo plotas 20669 m²

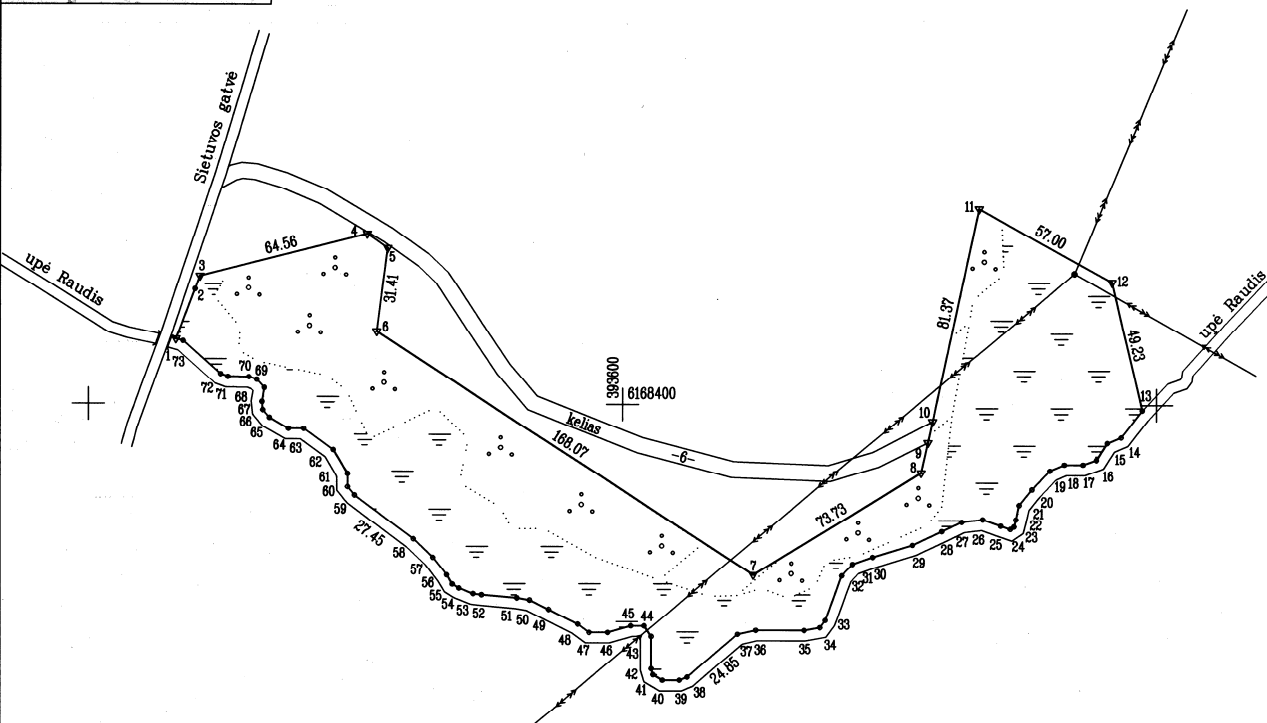

Linijų anotacijų lentelė

Gretimybė	Atstumas
1-2	19.86
2-3	5.20
4-5	9.37
8-9	11.71
9-10	8.12
13-14	12.80
14-15	5.81
15-16	7.59
16-17	5.33
17-18	7.03
18-19	5.95
19-20	9.70
20-21	7.55
21-22	5.47
22-23	2.74
23-24	1.68
24-25	3.78
25-26	7.14
26-27	7.86
27-28	8.21
28-29	12.09
29-30	15.48
30-31	8.03
31-32	5.84
32-33	17.77
33-34	3.41
34-35	6.03
35-36	18.16
36-37	7.05
38-39	3.14
39-40	6.39
40-41	4.04
41-42	2.32
42-43	12.17
43-44	4.80
44-45	4.95
45-46	9.02
46-47	6.93
47-48	5.25
48-49	12.20
49-50	7.88
50-51	4.79
51-52	13.26
52-53	3.20
53-54	5.71
54-55	2.87
55-56	4.01
56-57	8.32
57-58	10.18
59-60	4.09
60-61	4.88
61-62	10.45
62-63	13.67
63-64	5.71
64-65	8.14
65-66	3.81
66-67	3.06
67-68	5.25
68-69	4.13
69-70	3.13
70-71	7.83
71-72	2.91
72-73	18.89
73-1	2.81

Kadastro vietovės pavadinimas:	Požerės		
Žemės sklypo kadastro numeris:	kodas	blokas	sklypas
	8 7 5 4	0 0 0 1	0 4 3 0

Savivaldybė	Šilalės
Seniūnija	Laukuvos
Gyvenamoji vietovė	Požerės
Gatvė, namo Nr.	

Gretimybė	Gretimo žemės sklypo kadastro Nr.	Pastabos
1-2		Sietuvos gatvė
2-3	8754/0001:324	
3-4		kelias
4-8	8754/0001:325	
8-9		kelias
9-10	8754/0001:325	
10-11	8754/0001:295	
11-12		Proj. Nr. 1145-5-2
12-1		upė Raudis

Su pagal 2022 m. kovo mėn. 21 d. atliktą žemės sklypo ribų paženklinimą parengtame žemės sklypo plane išbraizytomis ribomis ir apskaičiuotu žemės sklypo plotu sutinku:

VI VALSTYBINIŲ MIŠKŲ URĖDIJA
(žemės sklypo savininko (esamo arba būtinumo) vardas, pavardė)

Vyriausiasis miškininkas
(parašas) (data) 2023-02-09

VALSTYBINĖ ĮMONĖ ŽEMĖS ŪKIO DUOMENŲ CENTRAS
S. Šimkaus g. 19 LT-92124 Klaipėda, į. k. 306205513 Tel. (8 46) 312 450

Pareigos	Parašas	Vardas, pavardė	Valstybės įmonė ŽEMĖS ŪKIO DUOMENŲ CENTRAS
Grupės vadovė	<i>[Signature]</i>		2023-02-09
Vyr. specialistas	<i>[Signature]</i>		2023-02-09

Matininko kvalifikacijos pažymėjimo Nr.: 2M-M-84

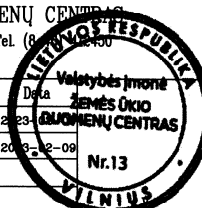

ŽEMĖS SKLYPO PLANAS M 1:2000

Žemės sklypo plotas 20669 m²

Žemės sklypo kadastro numeris:	kodas	blokas	sklypas
	8 7 5 4 0 0 0 1 0 4 3 0		

KOORDINAČIŲ ŽINIARAŠTIS

Koordinacių sistema: LKS-94			
Taško Nr.	Kodas	X	Y
1	R	6168424.36	393432.78
2	R	6168442.87	393439.99
3	R	6168447.73	393441.83
4	R	6168463.81	393504.36
5	R	6168458.45	393512.05
6	R	6168427.32	393507.87
7	R	6168336.16	393649.07
8	R	6168374.51	393712.04
9	R	6168385.96	393714.51
10	R	6168393.90	393716.23
11	R	6168473.44	393733.40
12	R	6168445.93	393783.32
13	R	6168398.03	393794.69
14	R	6168387.94	393786.81
15	R	6168385.79	393781.63
16	R	6168379.40	393777.53
17	R	6168377.64	393772.50
18	R	6168377.64	393765.47
19	R	6168375.35	393759.98
20	R	6168368.34	393753.27
21	R	6168362.54	393748.44
22	R	6168357.20	393747.27
23	R	6168354.56	393746.55
24	R	6168353.61	393745.17
25	R	6168354.86	393741.60
26	R	6168357.23	393734.87
27	R	6168356.30	393727.07
28	R	6168352.74	393719.67
29	R	6168347.50	393708.78
30	R	6168342.92	393693.99
31	R	6168340.20	393686.43
32	R	6168335.97	393682.40
33	R	6168319.33	393676.17
34	R	6168316.58	393674.16
35	R	6168315.49	393668.23
Žemės sklypo centro koordinatės		Darbo LitPOS laikas	
Koordinacių sistema	Koordinatės X/Y	Data	2022-03-21
Valstybinė LKS-1994	X=6168334 Y=393614	Prisijungta	13:00
		Atsijungta	14:00
Žiniaraštį sudarė:		2M-M-84	2023-02-09
v. pavardė		kval. paž. nr.	parašas
			data

Ištrauka iš Lietuvos Respublikos administracinių nusižengimų kodekso:
112 straipsnis. Nesiėmimas priemonių, skirtų sunaikintiems ar sugadintiems riboženkliams atkurti, kai jų
nesiima žemės savininkai ar kiti žemės naudotojai po to, kai jie raštu buvo įspėti tai padaryti, užtraukia baudą
nuo septyniadešimt iki vieno šimto keturiasdešimt eurų.



Taško Nr.	Kodas	X	Y	Tašk
71	R	6168410.06	393452.36	
72	R	6168411.06	393449.63	

Duomenys apie žemės		
Eilės Nr.	Servituto kodas	Nekilnojamojo turto registre įrašyto ar terito pavadinir
-	-	

X	Y
6168423.58	393435.48

utus	
okumente nustatyto servituto	Servituto plotas, m ²
	-