

PROJEKTO „RAIL BALTICA“ GELEŽINKELIO LINIJOS LENKIJOS IR LIETUVOS VALSTYBIŲ SIENA – JIESIA MODERNIZAVIMO SUSISIEKIMO KOMUNIKACIJŲ INŽINERINĖS INFRASTRUKTŪROS VYSTYMO PLANAS / PROJECT „RAIL BALTICA“ RAILWAY LINE POLAND AND LITHUANIAN STATES BORDER – JIESIA MODERNIZATION COMMUNICATION NETWORKS ENGINEERING INFRASTRUCTURE DEVELOPMENT PLAN

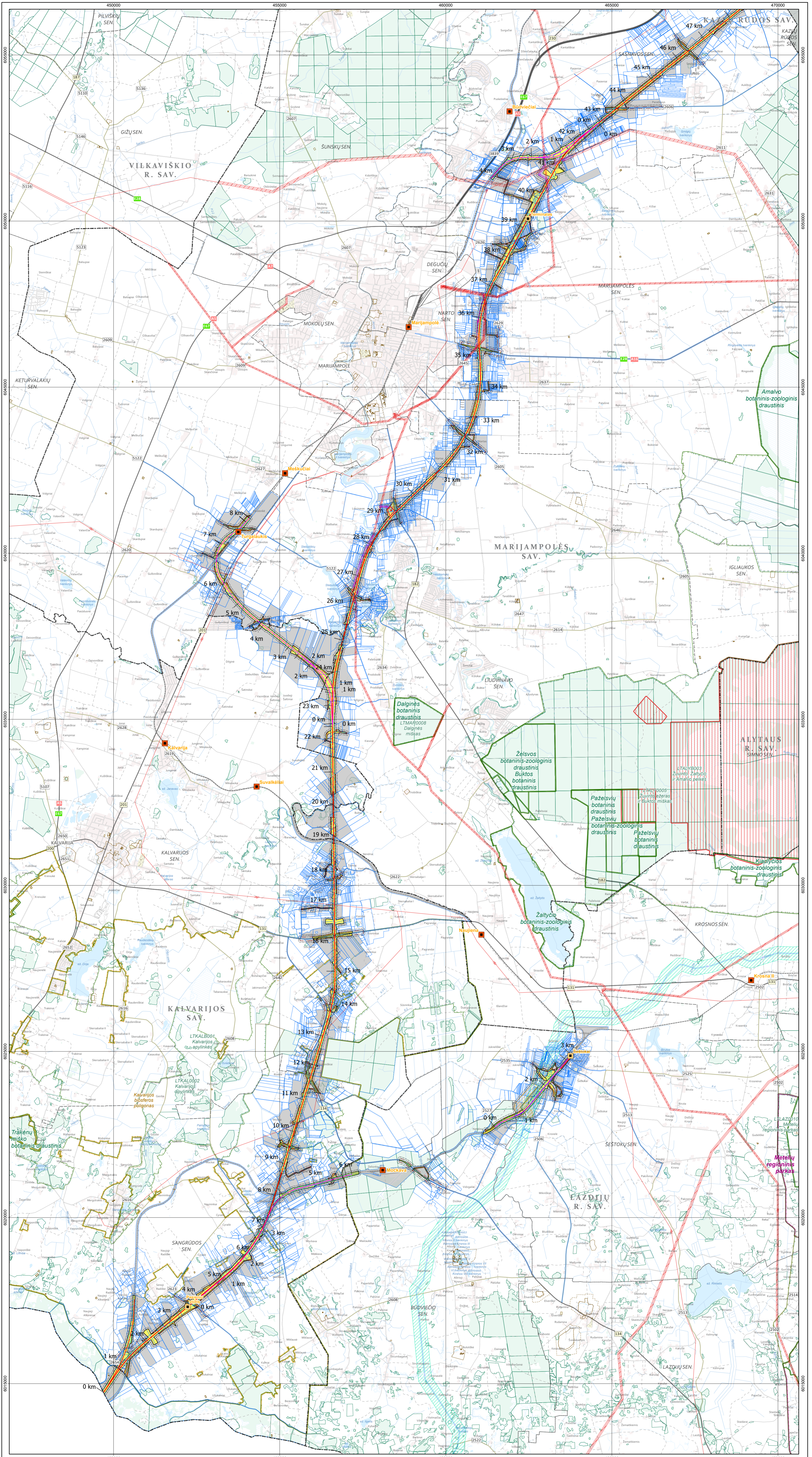

**SUTARTINIAI ŽYMĖJIMAI / LEGEND**

**Ribos / Limits**

- IIVP galiojimo riba / IIVP validity limit
- IIVP kaimyninių teritorijų riba / Limit Of IIVP Adjacent Territories
- Savivaldybės riba / Limit Of Municipality
- Seniūnijos riba / Limit Of Eldership
- Esamo žemės sklypo riba / Limit Of Land Plot
- Visuomenės poreikiams paimamo sklypo dalis / Limit Of Land Plot To Be Taken For Public Use
- Visuomenės poreikiams paimama laisva valstybinė žemė / Free State Land To Be Taken For Public Use
- Liekancio sklypo dalis / Limit Of Land Plot Not to Be Taken For Public Use
- Planuojamo žemės sklypo riba / Limit Of Planned Land Plot

**Geležinkelio apsaugos zona / Railway Protection Zone**

**Kelio apsaugos zona / Road protection zone**

**Inžineriniai tinklai / Engineering Networks**

- Magistralinis dujotiekis / Gas Pipeline
- Pertrašomas magistralinis dujotiekis / Redrawn Gas Pipeline
- Magistralinio dujotiekio apsaugos zona / Gas Pipeline Protection Zone
- Pertrašomo magistralinio dujotiekio apsaugos zona / Redrawn Gas Pipeline Protection Zone
- Magistralinio dujotiekio vietovės klasės teritorija / Gas Pipeline Protection Zone 200 m
- Pertrašomo magistralinio dujotiekio vietovės klasės teritorija / Redrawn Gas Pipeline Protection Zone 200 m
- Elektras linija / Power Line
- Pertrašoma elektros linija (oro linija) / Redrawn Power Line
- Pertrašoma elektros linija (kabelis) / Redrawn Power Line
- Elektras linijos apsaugos zona / Power Line Protection Zone
- Pertrašomos elektros linijos apsaugos zona / Redrawn Power Line Protection Zone
- Planuojamas servitutas / Planned Easement

**Geležinkeliai / Railway**

**Esami**

- Esama 1520 mm geležinkelis / 1520 mm Existing Railway
- Esama geležinkelio stotis / Existing Railway Station

**Planuojami**

- Planuojama 1435 mm geležinkelis / Planned 1435 mm Railway Mainline
- Planuojama 1435 mm geležinkelio jungtis / Planned 1435 mm Railway Bypass
- Planuojama 1520 mm geležinkelis / Planned 1520 mm Railway
- Traukinių prasielkimo vietas / Passing Loop
- Perspektyvinė dviejų lygių jungtis / Possible 2 Level Connections
- Aptarnavimo kelias / Maintenance Road
- Planuojama geležinkelio stotis / Planned Railway Station

**Automobilių keliai / Roads**

- Valstybinės reikšmės magistralinis kelias / Highway
- Valstybinės reikšmės krašto kelias / Country Road
- Valstybinės reikšmės rajoninis kelias / District Road
- Vietinės reikšmės kelias / Local Road
- Planuojamas kelias / Planned Road

**Saugomos teritorijos / Protected Areas**

- Rezervatai / Strict Reserves
- Valstybiniai parkai / National, Regional Parks
- Draustiniai / Reserves
- Biosferos poligonai / Biosphere Polygons
- Natura 2000 teritorijos / Protected Areas Nature 2000
- Gamtos paveldo objektai / State Protected Natural Heritage Sites
- Kultūros paveldo vertybių teritorijos / Cultural Heritage Area
- Kultūros paveldo vertybės apsaugos zona / Protection Zone of Cultural Heritage
- Kultūros paveldo objektas / Cultural Heritage Site

**Naudmenos / Land Use**

- Miskas / Forest
- Vandens / Water
- Urbanizuota teritorija / Urbanized Area
- Kapinės / Cemetery

Brėžinių ir schemų sudarymui panaudoti skaitmeniniai duomenys:  
 © Nacionalinė žemės tarnyba prie Aplinkos ministerijos.  
 Lietuvos Respublikos teritorijos skaitmeniniai erdviniai žemės paviršiaus lazerinio skenavimo taškų duomenys, 2019-2021 [Reljefas].  
 © Aplinkos ministerija. Georeferencinio pagrindo kadastras, 2023;  
 © VĮ Registrų centras. NT kadastro, Adresų registro duomenys, 2023 [Gyvenamosios vietovės, savivaldybės ribos].  
 © Lietuvos geologijos tarnyba prie Aplinkos ministerijos 2022 m.  
 Lietuvos Respublikos upių, ežerų, ir tvenkinių kadastras (UETK), 2022.  
 © Valstybinė miškų tarnyba. 2022 m.  
 Lietuvos Respublikos miškų valstybės kadastras, 2022.  
 © Valstybinė saugomų teritorijų tarnyba prie Aplinkos ministerijos 2023 m.  
 Saugomųjų teritorijų valstybės kadastras, 2023.  
 © Kultūros paveldo departamentas. 2022.  
 Kultūros paveldo vertybių registras, 2022.

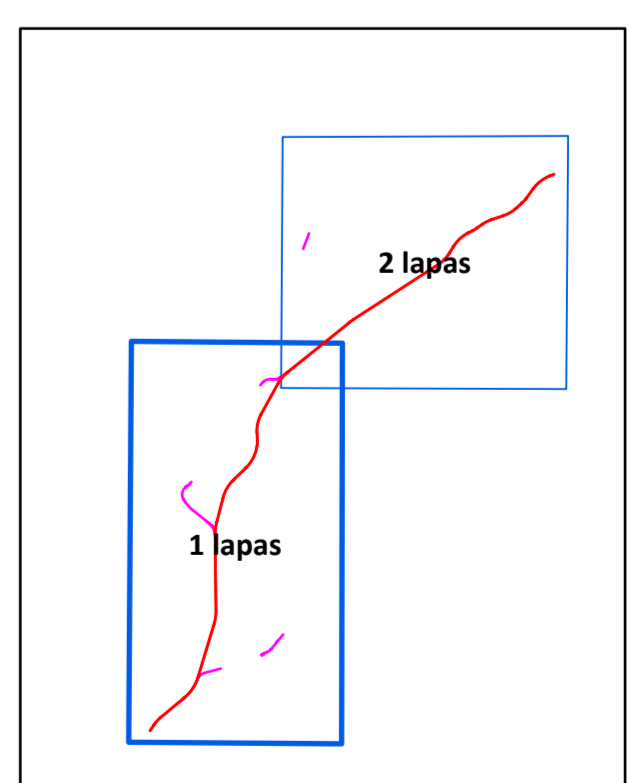

0	2024-01-09	ARĖJOS STATUSAS, KEITIMO PRIEŽASTIS (JEI TAIKOMA) / REVISION STATUS, TITLE FOR CHANGE OF (IF APPLICABLE)
1	2024-01-09	ARĖJOS STATUSAS, KEITIMO PRIEŽASTIS (JEI TAIKOMA) / REVISION STATUS, TITLE FOR CHANGE OF (IF APPLICABLE)
2	2024-01-09	ARĖJOS STATUSAS, KEITIMO PRIEŽASTIS (JEI TAIKOMA) / REVISION STATUS, TITLE FOR CHANGE OF (IF APPLICABLE)
3	2024-01-09	ARĖJOS STATUSAS, KEITIMO PRIEŽASTIS (JEI TAIKOMA) / REVISION STATUS, TITLE FOR CHANGE OF (IF APPLICABLE)
4	2024-01-09	ARĖJOS STATUSAS, KEITIMO PRIEŽASTIS (JEI TAIKOMA) / REVISION STATUS, TITLE FOR CHANGE OF (IF APPLICABLE)
5	2024-01-09	ARĖJOS STATUSAS, KEITIMO PRIEŽASTIS (JEI TAIKOMA) / REVISION STATUS, TITLE FOR CHANGE OF (IF APPLICABLE)
6	2024-01-09	ARĖJOS STATUSAS, KEITIMO PRIEŽASTIS (JEI TAIKOMA) / REVISION STATUS, TITLE FOR CHANGE OF (IF APPLICABLE)
7	2024-01-09	ARĖJOS STATUSAS, KEITIMO PRIEŽASTIS (JEI TAIKOMA) / REVISION STATUS, TITLE FOR CHANGE OF (IF APPLICABLE)
8	2024-01-09	ARĖJOS STATUSAS, KEITIMO PRIEŽASTIS (JEI TAIKOMA) / REVISION STATUS, TITLE FOR CHANGE OF (IF APPLICABLE)
9	2024-01-09	ARĖJOS STATUSAS, KEITIMO PRIEŽASTIS (JEI TAIKOMA) / REVISION STATUS, TITLE FOR CHANGE OF (IF APPLICABLE)
10	2024-01-09	ARĖJOS STATUSAS, KEITIMO PRIEŽASTIS (JEI TAIKOMA) / REVISION STATUS, TITLE FOR CHANGE OF (IF APPLICABLE)
11	2024-01-09	ARĖJOS STATUSAS, KEITIMO PRIEŽASTIS (JEI TAIKOMA) / REVISION STATUS, TITLE FOR CHANGE OF (IF APPLICABLE)
12	2024-01-09	ARĖJOS STATUSAS, KEITIMO PRIEŽASTIS (JEI TAIKOMA) / REVISION STATUS, TITLE FOR CHANGE OF (IF APPLICABLE)
13	2024-01-09	ARĖJOS STATUSAS, KEITIMO PRIEŽASTIS (JEI TAIKOMA) / REVISION STATUS, TITLE FOR CHANGE OF (IF APPLICABLE)
14	2024-01-09	ARĖJOS STATUSAS, KEITIMO PRIEŽASTIS (JEI TAIKOMA) / REVISION STATUS, TITLE FOR CHANGE OF (IF APPLICABLE)
15	2024-01-09	ARĖJOS STATUSAS, KEITIMO PRIEŽASTIS (JEI TAIKOMA) / REVISION STATUS, TITLE FOR CHANGE OF (IF APPLICABLE)
16	2024-01-09	ARĖJOS STATUSAS, KEITIMO PRIEŽASTIS (JEI TAIKOMA) / REVISION STATUS, TITLE FOR CHANGE OF (IF APPLICABLE)
17	2024-01-09	ARĖJOS STATUSAS, KEITIMO PRIEŽASTIS (JEI TAIKOMA) / REVISION STATUS, TITLE FOR CHANGE OF (IF APPLICABLE)
18	2024-01-09	ARĖJOS STATUSAS, KEITIMO PRIEŽASTIS (JEI TAIKOMA) / REVISION STATUS, TITLE FOR CHANGE OF (IF APPLICABLE)
19	2024-01-09	ARĖJOS STATUSAS, KEITIMO PRIEŽASTIS (JEI TAIKOMA) / REVISION STATUS, TITLE FOR CHANGE OF (IF APPLICABLE)
20	2024-01-09	ARĖJOS STATUSAS, KEITIMO PRIEŽASTIS (JEI TAIKOMA) / REVISION STATUS, TITLE FOR CHANGE OF (IF APPLICABLE)
21	2024-01-09	ARĖJOS STATUSAS, KEITIMO PRIEŽASTIS (JEI TAIKOMA) / REVISION STATUS, TITLE FOR CHANGE OF (IF APPLICABLE)
22	2024-01-09	ARĖJOS STATUSAS, KEITIMO PRIEŽASTIS (JEI TAIKOMA) / REVISION STATUS, TITLE FOR CHANGE OF (IF APPLICABLE)
23	2024-01-09	ARĖJOS STATUSAS, KEITIMO PRIEŽASTIS (JEI TAIKOMA) / REVISION STATUS, TITLE FOR CHANGE OF (IF APPLICABLE)
24	2024-01-09	ARĖJOS STATUSAS, KEITIMO PRIEŽASTIS (JEI TAIKOMA) / REVISION STATUS, TITLE FOR CHANGE OF (IF APPLICABLE)
25	2024-01-09	ARĖJOS STATUSAS, KEITIMO PRIEŽASTIS (JEI TAIKOMA) / REVISION STATUS, TITLE FOR CHANGE OF (IF APPLICABLE)
26	2024-01-09	ARĖJOS STATUSAS, KEITIMO PRIEŽASTIS (JEI TAIKOMA) / REVISION STATUS, TITLE FOR CHANGE OF (IF APPLICABLE)
27	2024-01-09	ARĖJOS STATUSAS, KEITIMO PRIEŽASTIS (JEI TAIKOMA) / REVISION STATUS, TITLE FOR CHANGE OF (IF APPLICABLE)
28	2024-01-09	ARĖJOS STATUSAS, KEITIMO PRIEŽASTIS (JEI TAIKOMA) / REVISION STATUS, TITLE FOR CHANGE OF (IF APPLICABLE)
29	2024-01-09	ARĖJOS STATUSAS, KEITIMO PRIEŽASTIS (JEI TAIKOMA) / REVISION STATUS, TITLE FOR CHANGE OF (IF APPLICABLE)
30	2024-01-09	ARĖJOS STATUSAS, KEITIMO PRIEŽASTIS (JEI TAIKOMA) / REVISION STATUS, TITLE FOR CHANGE OF (IF APPLICABLE)
31	2024-01-09	ARĖJOS STATUSAS, KEITIMO PRIEŽASTIS (JEI TAIKOMA) / REVISION STATUS, TITLE FOR CHANGE OF (IF APPLICABLE)
32	2024-01-09	ARĖJOS STATUSAS, KEITIMO PRIEŽASTIS (JEI TAIKOMA) / REVISION STATUS, TITLE FOR CHANGE OF (IF APPLICABLE)
33	2024-01-09	ARĖJOS STATUSAS, KEITIMO PRIEŽASTIS (JEI TAIKOMA) / REVISION STATUS, TITLE FOR CHANGE OF (IF APPLICABLE)
34	2024-01-09	ARĖJOS STATUSAS, KEITIMO PRIEŽASTIS (JEI TAIKOMA) / REVISION STATUS, TITLE FOR CHANGE OF (IF APPLICABLE)
35	2024-01-09	ARĖJOS STATUSAS, KEITIMO PRIEŽASTIS (JEI TAIKOMA) / REVISION STATUS, TITLE FOR CHANGE OF (IF APPLICABLE)
36	2024-01-09	ARĖJOS STATUSAS, KEITIMO PRIEŽASTIS (JEI TAIKOMA) / REVISION STATUS, TITLE FOR CHANGE OF (IF APPLICABLE)
37	2024-01-09	ARĖJOS STATUSAS, KEITIMO PRIEŽASTIS (JEI TAIKOMA) / REVISION STATUS, TITLE FOR CHANGE OF (IF APPLICABLE)
38	2024-01-09	ARĖJOS STATUSAS, KEITIMO PRIEŽASTIS (JEI TAIKOMA) / REVISION STATUS, TITLE FOR CHANGE OF (IF APPLICABLE)
39	2024-01-09	ARĖJOS STATUSAS, KEITIMO PRIEŽASTIS (JEI TAIKOMA) / REVISION STATUS, TITLE FOR CHANGE OF (IF APPLICABLE)
40	2024-01-09	ARĖJOS STATUSAS, KEITIMO PRIEŽASTIS (JEI TAIKOMA) / REVISION STATUS, TITLE FOR CHANGE OF (IF APPLICABLE)
41	2024-01-09	ARĖJOS STATUSAS, KEITIMO PRIEŽASTIS (JEI TAIKOMA) / REVISION STATUS, TITLE FOR CHANGE OF (IF APPLICABLE)
42	2024-01-09	ARĖJOS STATUSAS, KEITIMO PRIEŽASTIS (JEI TAIKOMA) / REVISION STATUS, TITLE FOR CHANGE OF (IF APPLICABLE)
43	2024-01-09	ARĖJOS STATUSAS, KEITIMO PRIEŽASTIS (JEI TAIKOMA) / REVISION STATUS, TITLE FOR CHANGE OF (IF APPLICABLE)
44	2024-01-09	ARĖJOS STATUSAS, KEITIMO PRIEŽASTIS (JEI TAIKOMA) / REVISION STATUS, TITLE FOR CHANGE OF (IF APPLICABLE)
45	2024-01-09	ARĖJOS STATUSAS, KEITIMO PRIEŽASTIS (JEI TAIKOMA) / REVISION STATUS, TITLE FOR CHANGE OF (IF APPLICABLE)
46	2024-01-09	ARĖJOS STATUSAS, KEITIMO PRIEŽASTIS (JEI TAIKOMA) / REVISION STATUS, TITLE FOR CHANGE OF (IF APPLICABLE)
47	2024-01-09	ARĖJOS STATUSAS, KEITIMO PRIEŽASTIS (JEI TAIKOMA) / REVISION STATUS, TITLE FOR CHANGE OF (IF APPLICABLE)
48	2024-01-09	ARĖJOS STATUSAS, KEITIMO PRIEŽASTIS (JEI TAIKOMA) / REVISION STATUS, TITLE FOR CHANGE OF (IF APPLICABLE)
49	2024-01-09	ARĖJOS STATUSAS, KEITIMO PRIEŽASTIS (JEI TAIKOMA) / REVISION STATUS, TITLE FOR CHANGE OF (IF APPLICABLE)
50	2024-01-09	ARĖJOS STATUSAS, KEITIMO PRIEŽASTIS (JEI TAIKOMA) / REVISION STATUS, TITLE FOR CHANGE OF (IF APPLICABLE)

PROJEKTO PAVADINIMAS / PROJECT TITLE

**PROJEKTO „RAIL BALTICA“ GELEŽINKELIO LINIJOS LENKIJOS IR LIETUVOS VALSTYBIŲ SIENA – JIESIA MODERNIZAVIMO SUSISIEKIMO KOMUNIKACIJŲ INŽINERINĖS INFRASTRUKTŪROS VYSTYMO PLANAS / PROJECT „RAIL BALTICA“ RAILWAY LINE POLAND AND LITHUANIAN STATES BORDER – JIESIA MODERNIZATION COMMUNICATION NETWORKS ENGINEERING INFRASTRUCTURE DEVELOPMENT PLAN**

PROJEKTO ETAPAS / PHASE OF THE PROJECT

**SPRENDINIŲ KONKRETIZAVIMAS / CONCRETISATION OF THE SOLUTIONS**

PROJEKTO DOKUMENTAVIMO ETAPAS / PROJECT DOCUMENTATION PHASE

**SITUACIJOS SCHEMA / SITUATION SCHEME**

M 1:50 000

2011-00-STP-S-01-002

PROJEKTAS „RAIL BALTICA“ GELEŽINKELIO LINIJOS LENKIJOS IR LIETUVOS VALSTYBIŲ SIENA – JIESIA MODERNIZAVIMO SUSISIEKIMO KOMUNIKACIJŲ INŽINERINĖS INFRASTRUKTŪROS VYSTYMO PLANAS / PROJECT „RAIL BALTICA“ RAILWAY LINE POLAND AND LITHUANIAN STATES BORDER – JIESIA MODERNIZATION COMMUNICATION NETWORKS ENGINEERING INFRASTRUCTURE DEVELOPMENT PLAN

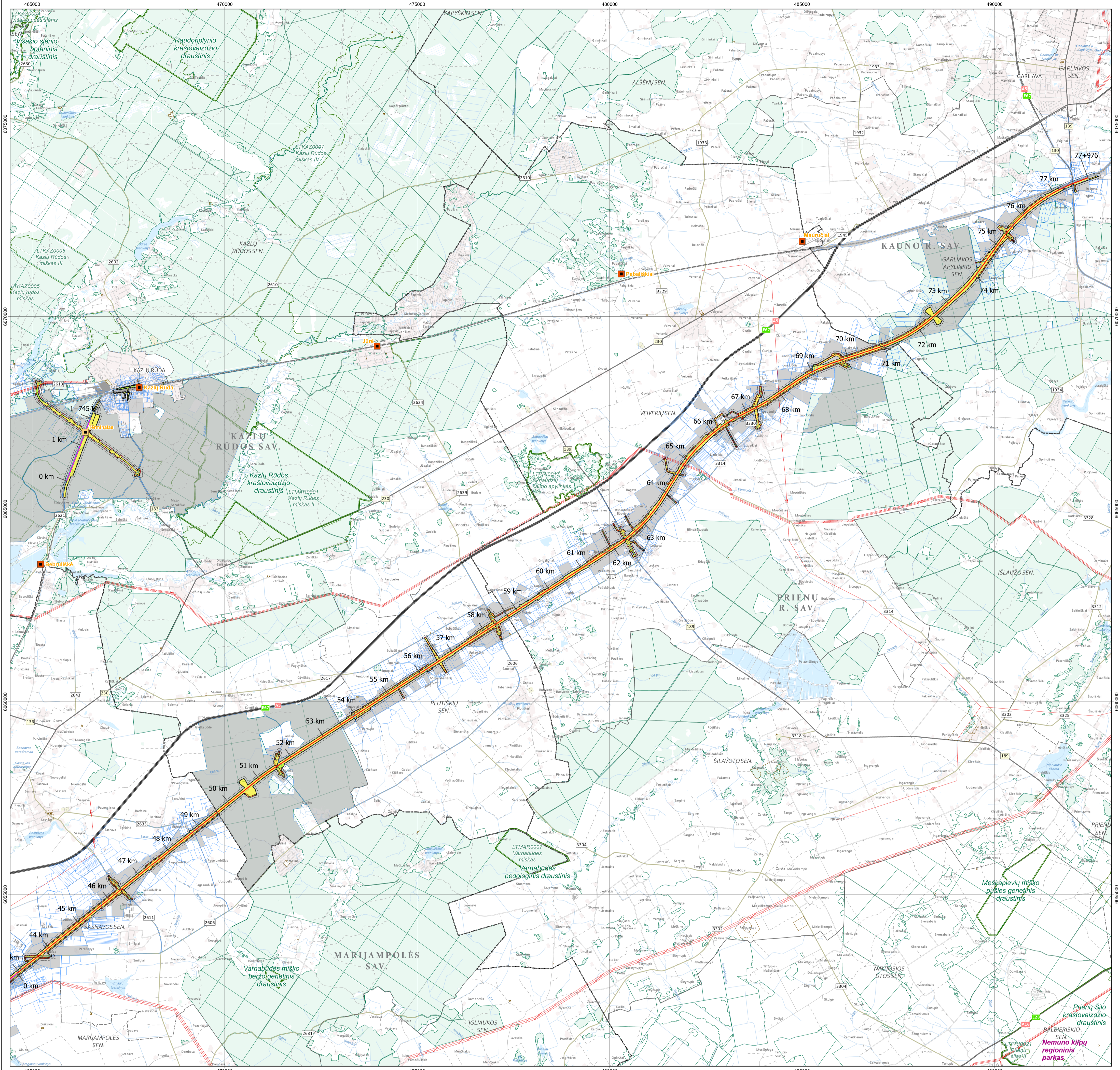

SUTARTINIAI ŽYMĖJIMAI / LEGEND

- Ribos / Limits**
- IIVP galiojimo riba / IIVP validity limit
  - IIVP kaimyninių teritorijų riba / Limit Of IIVP Adjacent Territories
  - Savivaldybės riba / Limit Of Municipality
  - Seniūnijos riba / Limit Of Eldership
  - Esamo žemės sklypo riba / Limit Of Land Plot
  - Visuomenės poreikiams paimamo sklypo dalis / Limit Of Land Plot To Be Taken For Public Use
  - Visuomenės poreikiams paimama laisva valstybinė žemė / Free State Land To Be Taken For Public Use
  - Liekancio sklypo dalis / Limit Of Land Plot Not to Be Taken For Public Use
  - Planuojamo žemės sklypo riba / Limit Of Planned Land Plot
  - Geležinkelio apsaugos zona / Railway Protection Zone
  - Kelio apsaugos zona / Road protection zone

**Inžineriniai tinklai / Engineering Networks**

- Magistralinis dujotiekis / Gas Pipeline
- Pertrasuojamas magistralinis dujotiekis / Redrawn Gas Pipeline
- Magistralinio dujotiekio apsaugos zona / Gas Pipeline Protection Zone
- Pertrasuojamo magistralinio dujotiekio apsaugos zona / Redrawn Gas Pipeline Protection Zone
- Magistralinio dujotiekio vietovės klasės teritorija / Gas Pipeline Protection Zone 200 m
- Pertrasuojamo magistralinio dujotiekio vietovės klasės teritorija / Redrawn Gas Pipeline Protection Zone 200 m
- Elektrų linija / Power Line
- Pertrasuojama elektrų linija (oro linija) / Redrawn Power Line
- Pertrasuojama elektrų linija (kabelis) / Redrawn Power Line
- Elektrų linijos apsaugos zona / Power Line Protection Zone
- Pertrasuojamos elektrų linijos apsaugos zona / Redrawn Power Line Protection Zone
- Planuojamas servitutas / Planned Easement

**Saugomos teritorijos / Protected Areas**

- Rezervatai / Strict Reserves
- Valstybiniai parkai / National, Regional Parks
- Draustiniai / Reserves
- Biosferos poligonai / Biosphere Polygons
- Natura 2000 teritorijos / Protected Areas Nature 2000
- Gamtos paveldo objektai / State Protected Natural Heritage Sites
- Kultūros paveldo vertybių teritorijos / Cultural Heritage Area
- Kultūros paveldo vertybės apsaugos zona / Protection Zone of Cultural Heritage
- Kultūros paveldo objektas / Cultural Heritage Site

**Naudmenos / Land Use**

- Miškas / Forest
- Vandens / Water
- Urbanizuota teritorija / Urbanized Area
- Kapinės / Cemetery

**Geležinkeliai / Railway**

- Esami**
- Esamas 1520 mm geležinkelis / 1520 mm Existing Railway
  - Esama geležinkelio stotis / Existing Railway Station
- Planuojami**
- Planuojamas 1435 mm geležinkelis / Planned 1435 mm Railway Mainline
  - Planuojama 1435 mm geležinkelio jungtis / Planned 1435 mm Railway Bypass
  - Planuojamas 1520 mm geležinkelis / Planned 1520 mm Railway
  - Traukinių prasiplėtimo vietos / Passing Loop
  - Perspektyvinė dviejų lygių jungtis / Possible 2 Level Connections
  - Aptarnavimo kelias / Maintenance Road
  - Planuojama geležinkelio stotis / Planned Railway Station

**Automobilių keliai / Roads**

- Valstybinės reikšmės magistralinis kelias / Highway
- Valstybinės reikšmės krašto kelias / Country Road
- Valstybinės reikšmės rajoninis kelias / District Road
- Vietinės reikšmės kelias / Local Road
- Planuojamas kelias / Planned Road

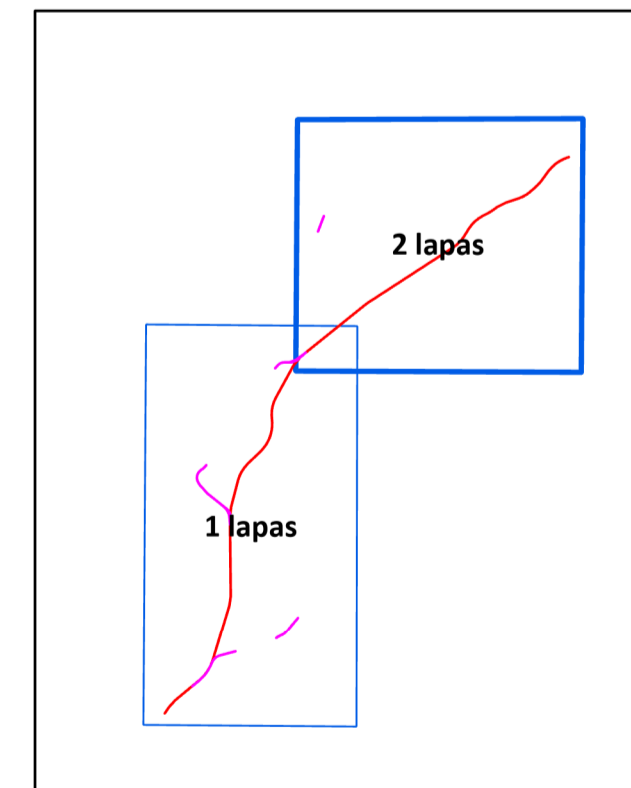

Brėžinių ir schemų sudarymui panaudoti skaitmeniniai duomenys:  
 © Nacionalinė žemės tarnyba prie Aplinkos ministerijos.  
 Valstybiniai georeferenciniai erdviniai duomenų rinkiniai ir georeferencinio pagrindo žemėlapiai:  
 Lietuvos Respublikos teritorijos skaitmeniniai erdviniai žemės paviršiaus lazerinio skenavimo taškų duomenys, 2017 [Rejefas];  
 Lietuvos Respublikos teritorijos M 1:100000 georeferencinių erdvinio duomenų rinkiniai – GDR10T, 2022;  
 © VĮ Registrų centras. NT kadastru, Adresų registro duomenys, 2023 [Gyvenamosios vietovės, savivaldybės ribos].  
 © Lietuvos geologijos tarnyba prie Aplinkos ministerijos 2022 m.  
 Lietuvos Respublikos upių, ežerų, ir tvenkinių kadastras (UETK), 2022.  
 © Valstybinė miškų tarnyba, 2022 m.  
 Lietuvos Respublikos miškų valstybės kadastras, 2022.  
 © Valstybinė saugomų teritorijų tarnyba prie Aplinkos ministerijos 2023 m.  
 Saugomų teritorijų valstybės kadastras, 2023.  
 © Kultūros paveldo departamentas 2022 m.  
 Kultūros paveldo vertybių registras, 2022.

0 / 2023-07-17		LAIDOS STATUSAS, KEITIMO PRIEŽASTIS (JEI TAKOMA) / REVISION STATUS, TITLE FOR CHANGE (IF APPLICABLE)	
LAIDA / REVISION	RELEKCIJOS DATA / ISSUE DATE		
KVAL. PATV. / DOC. NO. / QUALIFICATION NO. 2494 TPV / TPM M. BURINSKIENE Viceprezidentė E. KUNEVIČIUS VPV/TPM asist. D. MAŽETIS 12415_12979 PDV / DPM V. BELICKAS 18787_0060 Inž. / Eng. J. TAMKIENE 35376 PDV / DPM T. MATULEVIČIUS Inž. / Eng. J. REPŠTIS Inž. / Eng. A. STANIENE Inž. / Eng. A. SKRIDAILIENE		PROJEKTO PAVADINIMAS / PROJECT TITLE Rail Baltica	
14603.15179 PDV / DPM S. DAŠKEVIČ Inž. / Eng. M. SEIFERT Inž. / Eng. C. NIENHAUS Inž. / Eng. S. GALATANAU		PROJEKTO „RAIL BALTICA“ GELEŽINKELIO LINIJOS LENKIJOS IR LIETUVOS VALSTYBIŲ SIENA – JIESIA MODERNIZAVIMO SUSISIEKIMO KOMUNIKACIJŲ INŽINERINĖS INFRASTRUKTŪROS VYSTYMO PLANAS / PROJECT „RAIL BALTICA“ RAILWAY LINE POLAND AND LITHUANIAN STATES BORDER – JIESIA MODERNIZATION COMMUNICATION NETWORKS ENGINEERING INFRASTRUCTURE DEVELOPMENT PLAN	
4279 Arch. L. SINKEVIČIUS Arch. M. CIRTAUDAS Geog. V. BUJAUSKIENE		PROJEKTO ETAPAS / PROJECT TITLE SPRENDINIŲ KONKRETIZAVIMAS / CONCRETISATION OF THE SOLUTIONS	
PLANAVIMO ORGANIZATORIUS VILNIAUS PLANAS		BRĖŽINIO PAVADINIMAS / DRAWING TITLE SITUACIJOS SCHEMA / SITUATION SCHEME	
PAKALBŲ PIRMAJIS LITC INFRA		M 1:50 000	
LT		DOKUMENTO ŽYMŲ / DOCUMENT MARK 20111-00-STP-S-01-002	
		LAPAS / PAGE 2	LAPŲ / PAGES 2