YPATINGOS VALSTYBINĖS SVARBOS PROJEKTO „TERITORIJŲ, REIKALINGŲ PRIJUNGTI ATSINAUJINANČIUS ENERGIJOS IŠTEKLIUS NAUDOJANČIAS ELEKTRINES, PLANUOJAMAS PLĖTOTI LIETUVOS RESPUBLIKOS TERITORINĖS JŪROS IR (AR) LIETUVOS RESPUBLIKOS IŠSKIRTINĖS EKONOMINĖS ZONOS BALTIJOS JŪROJE DALYJE (DALYSE), PRIE ELEKTROS PERDAVIMO TINKLŲ, PARENGIMAS INŽINERINĖS INFRASTRUKTŪROS PLĖTRAI“ INŽINERINĖS INFRASTRUKTŪROS VYSTYMO PLANAS

M1:2000

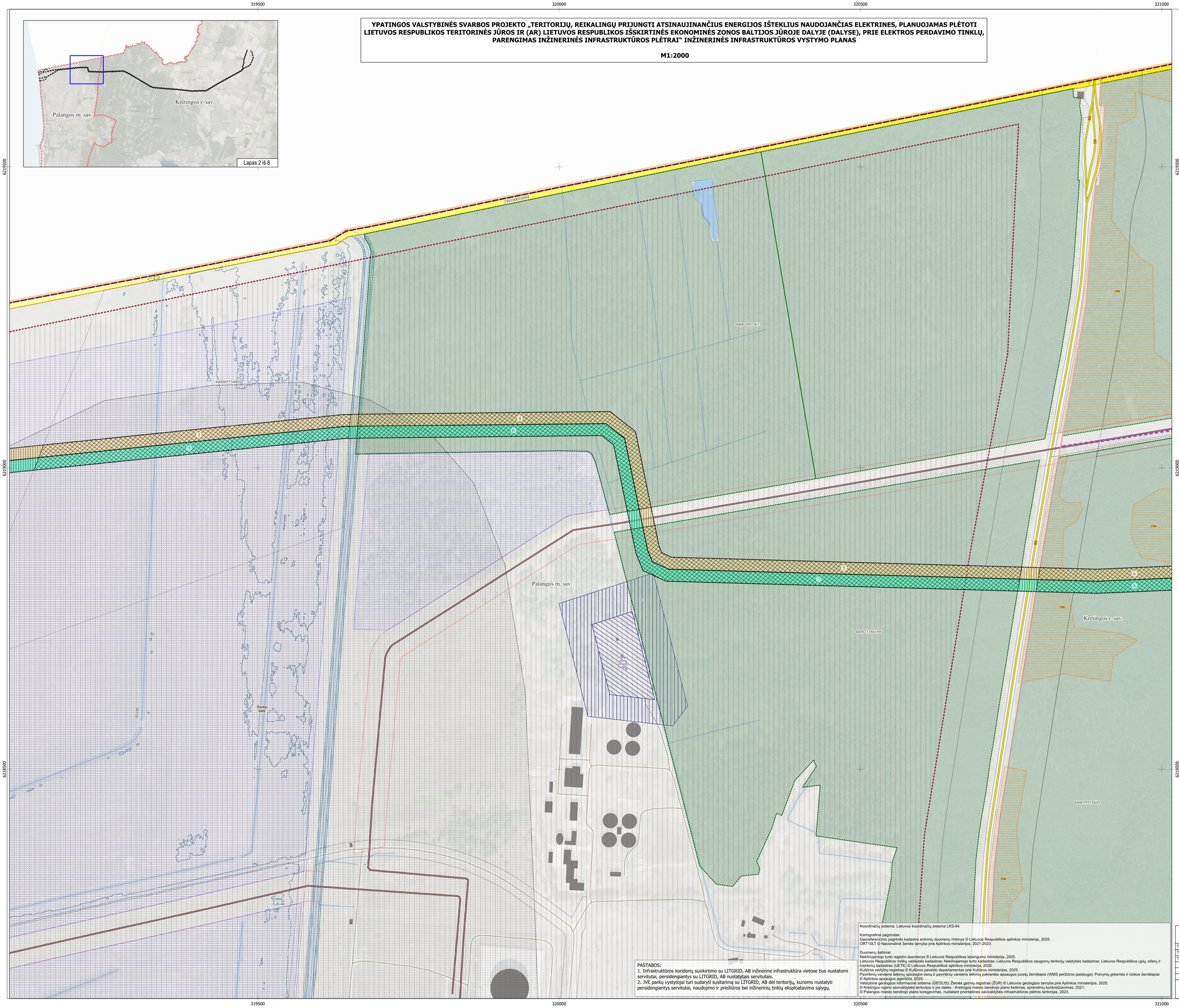

SUTARTINIAI ŽYMĖJIMAI

Ribos, zonos
- Lietuvos Respublikos valstybės sienos riba
- Išskirtinės ekonominės zonos riba
- Savivaldybių ribos
- Gyvenamųjų vietovių ribos
- Valstybės sienos apsaugos ir apsaugos objektų zonos
- Pasienio ruožo riba
- Pajūrio juostos riba
- Kranto linija

Vystymo plano sprendiniai
- A1 jungties koridorius įjūrinėje dalyje
- B1 jungties koridorius įjūrinėje dalyje
- C1 jungties koridorius žemyninėje dalyje
- C2 jungties koridorius žemyninėje dalyje
- Planuojami servitutai (sutampantys su apsaugos zona) ir eksplikacijos numeris brėžinyje
- Valstybinė žemė
- Planuojama teritorija/aikštelė kabelių klojimo uždaru būdu darbų įgyvendinimui
- Teritorija, kurioje transformatorių pastočių ir kitos susijusios infrastruktūros statyba galima

Inžinerinė infrastruktūra

Keliai
- Magistraliniai keliai
- Krašto keliai
- Rajoniniai keliai
- Kiti (vietiniai, lauko, miško) keliai ir gatvės
- Kelių apsaugos zonos riba

Geležinkeliai
- Plačios vėžės geležinkeliai
- Geležinkelių apsaugos zonos riba

Elektros perdavimo linijos
- Elektros oro linija
- Elektros oro linijos apsaugos zonos riba

Magistralinai naftotiekiai
- Magistralinis naftotiekis
- Magistralinio naftotiekio apsaugos zonos riba

Kita inžinerinė infrastruktūra
- Vėjo elektrinės
- Kretingos r. sav. bendrajame plane suplanuotas geležinkelis (Būtingės giliavandenio uosto statybos atveju)
- Kretingos r. sav. bendrajame plane suplanuoti keliai, apvažiavimai
- Kretingos r. sav. bendrajame plane suplanuotas naftotiekis, produktotiekis (variantas A)
- Kretingos r. sav. bendrajame plane suplanuotas naftotiekis, produktotiekis (variantas B)
- Kretingos r. sav. bendrajame plane suplanuotas naftotiekis, produktotiekis (variantas C)
- Magistralinio naftotiekio apsaugos zona (pagal Kretingos r. sav. bendrojo plano sprendinius)
- Aerodromo apsaugos zonos riba
- Ypatingos valstybinės svarbos elektros energetikos sistemos sinchronizacijos projekto „Harmony Link jungties ir 330 kV skirstyklos „Darbėnai“ statyba“ inžinerinės infrastruktūros vystymo plano galiojimo riba
- Suplanuota keitiklio stoties ir 330 kV skirstyklos „Darbėnai“ teritorija
- Plačiajuostio interneto RAIN tinklas

Saugomos teritorijos
- Buveinių apsaugai svarbios „Natura 2000“ teritorijos (BAST)
- Paukščių apsaugai svarbios „Natura 2000“ teritorijos (PAST)
- Draustiniai
- EB svarbos buveinės
- Gamtos paveldo objektai (taškiniai)

Kultūros vertybės
- Kultūros vertybės (taškiniai)
- Kultūros vertybės (plotiniai)
- Kultūros vertybių apsaugos zonos

Paviršiniai ir požeminiai vandens telkiniai
- Upės, kanalai ir grioviai
- Ežerai, tvenkiniai ir kūdros
- Vandens telkinių apsaugos juostos
- Vandens telkinių apsaugos zonos

Vandenviečių apsaugos zonų juostos
- 1 juosta
- 2 juosta
- 3B juosta
- 3R juosta
- 50 m juosta

Miškai
- Miško žemė (pagal Valstybinės miškų tarnybos duomenis)
- Valstybinės reikšmės miškai
- Kertinės miško buveinės

Naudingosios iškasenos pagal ištyrimą
- Detaliai išžvalgyti
- Parengtinai išžvalgyti
- Prognoziniai ištekliai

Kiti žymėjimai
- Teritorijos, infrastruktūros koridoriai rezervuojami valstybės poreikiams (remiantis LR teritorijos bendrojo plano sprendiniais)
- Esamų žemės sklypų ribos
- Pastatai
- Kapinės
- Pelkės

Teritorijos, numatytos Kretingos r. BP koregavimo sprendiniuose
- Saulės šviesos elektrinių zona
- Saulės šviesos ir vėjo elektrinių zona
- Vėjo elektrinių zona

Potvynių grėsmės ir rizikos
- Didelės tikimybės potvynio teritorija (10 proc.)
- Vidutinės tikimybės potvynio teritorija (1 proc.)

Koordinačių sistema: Lietuvos koordinačių sistema LKS-94

Kartografinis pagrindas:
Georeferencinio pagrindo kadastro erdvinių duomenų rinkinys © Lietuvos Respublikos aplinkos ministerija, 2025.
ORT10LT © Nacionalinė žemės tarnyba prie Aplinkos ministerijos, 2021-2023.

Duomenų šaltiniai:
Nekilnojamojo turto registro duomenys © Lietuvos Respublikos teisingumo ministerija, 2025.
Lietuvos Respublikos miškų valstybės kadastras; Nekilnojamojo turto kadastras; Lietuvos Respublikos saugomų teritorijų valstybės kadastras; Lietuvos Respublikos upių, ežerų ir tvenkinių kadastras (LIETK) © Lietuvos Respublikos aplinkos ministerija, 2025.
Kultūros vertybių registras © Kultūros paveldo departamentas prie Kultūros ministerijos, 2025.
Paviršinių vandens telkinių apsaugos zonų ir paviršinių vandens telkinių pakrantės apsaugos juostų žemėlapis (WMS peržiūros paslauga); Potvynių grėsmės ir rizikos žemėlapiai © Aplinkos apsaugos agentūra, 2025.
Valstybinė geologijos informacinė sistema (GEOLIS); Žemės gelmių registras (ŽGR) © Lietuvos geologijos tarnyba prie Aplinkos ministerijos, 2025.
© Kretingos rajono savivaldybės teritorijos ir jos dalies - Kretingos miesto bendrojo plano keitimas, sprendinių konkretizavimas, 2021;
© Palangos miesto bendrojo plano koregavimas, nustatant prioritetines savivaldybės infrastruktūros plėtros teritorijas, 2023.

PASTABOS:
1. Infrastruktūros koridorių susikirtimo su LITGRID, AB inžinerine infrastruktūra vietose bus nustatomi servitutai, persidengiantys su LITGRID, AB nustatytais servitutais.
2. JVĮ parkų vystytojai turi sudaryti sustarimą su LITGRID, AB dėl teritorijų, kurioms nustatyti persidengiantys servitutai, naudojimo ir priežiūros bei inžinerinių tinklų eksploatavimo sąlygų.

Atestato Nr.	ARDYNAS	Gedimino g. 47, LT- 44242 Kaunas Tel. (8 37) 323209 Faks. (8 37) 337257 El. p. ardynas@ardynas.lt	Teritorijų planavimo dokumento pavadinimas: Ypatingos valstybinės svarbos projekto „Teritorijų, reikalingų prijungti atsinaujinančius energijos išteklius naudojančias elektrines, planuojamas plėtoti Lietuvos Respublikos teritorinės jūros ir (ar) Lietuvos Respublikos išskirtinės ekonominės zonos Baltijos jūros dalyje (dalyse), prie elektros perdavimo tinklų, parengimas inžinerinės infrastruktūros plėtrai“ inžinerinės infrastruktūros vystymo planas
TPV 0066	TPV	Zita Labanauskienė	Planuojama teritorija: Lietuvos Respublikos išskirtinė ekonominė zona ir teritorinės jūros dalis Baltijos jūroje, Palangos miesto savivaldybė, Kretingos rajono savivaldybė, Klaipėdos rajono savivaldybė
TPV 0065	TPS	Jolanta Papšauskienė	
TPV 0085	TPS	Olga Vačarė	
	GIS spec.	Kristina Valtkevičė	Dokumento pavadinimas: SPRENDINIŲ KONKRETIZAVIMAS SERVITUTŲ NUSTATYMO BRĖŽINYS M 1: 2000 — LAIDA 0
	GIS spec.	Darius Saliūnas	
LT	Planavimo organizatorius: Lietuvos Respublikos energetikos ministerija		Dokumento žymuo: 2023-01-VP-SK-04 — LAPAS 2, LAPŲ 8